

DARCO

Cennik produktów DARCO 2020

NASADY KOMINOWE
SYSTEMY DGP
SYSTEMY KOMINOWE
WENTYLACJA

Cennik produktów DARCO / 2020

cennik netto, obowiązujący od 01.03.2020

| | | |
|--------------|--|----------|
| | Nasady hybrydowe TUS, TH | str. 5 |
| | Nasady hybrydowe TH | str. 6 |
| | Nasady hybrydowe THP | str. 7 |
| | Nasady hybrydowe. Regulatory i elementy zasilające | str. 8 |
| | Nasady hybrydowe NET | str. 9 |
| | Generator ciągu kominowego GCK | str. 11 |
| | Adaptory, redukcje generatorów ciągu | str. 12 |
| | Turbowent TU | str. 13 |
| TUR | Turbowent Tulipan TU-T | str. 15 |
| | Turbowent z zewnętrznym łożyskowaniem TUZ | str. 17 |
| | Rotowent RO | str. 18 |
| | Rotowent Dragon RO-DR | str. 19 |
| | Swing | str. 20 |
| | Nasady | str. 21 |
| | Nasady, Podstawy | str. 22 |
| | Podstawy | str. 24 |
| | Podstawy PZR | str. 27 |
| | Nasady stałe | str. 28 |
| | Systemy kominowe SWK | str. 31 |
| | Redukcje SWKow | str. 35 |
| | Redukcje SWK i SWKŻ | str. 36 |
| | Systemy kominowe SWKE | str. 39 |
| | Systemy kominowe SKD | str. 40 |
| | Systemy kominowe SKD-ML | str. 42 |
| K | Systemy kominowe SWKŻ | str. 43 |
| | Systemy kominowe SWKŻow | str. 45 |
| | Systemy kominowe SKDŻ | str. 46 |
| | Systemy kominowe SKS | str. 48 |
| | Systemy kominowe SKSP | str. 49 |
| | Systemy kominowe SKSPD | str. 50 |
| | Systemy kominowe SKS-IZ | str. 51 |
| | Systemy kominowe SGSP | str. 52 |
| | Systemy kominowe SPKP | str. 55 |
| KC | Systemy kominowe SPP | str. 59 |
| | Systemy kominowe SPK | str. 62 |
| | System SPKA | str. 68 |
| | Elementy żaroodporne do podłączenia kominka | str. 69 |
| K | Pokrętła szybra | str. 71 |
| | Regulatory ciągu | str. 73 |
| SK1 | System DGP | str. 74 |
| SK2 | System DGP | str. 76 |
| | Kratki | str. 91 |
| KRATK | Anemostaty, Kryzy | str. 100 |
| | Kasety dolotowe | str. 101 |
| | Stabilery | str. 102 |
| | Nawietrzaki | str. 104 |
| WW | System rurowy | str. 106 |
| | System dystrybucji powietrza | str. 110 |
| | Wentylacja | str. 116 |

**TURBOWENT HYBRYDOWY
Z PANELEM FOTOWOLTAICZNYM
PODSTAWA KWADRATOWA**



PK

| Lp | Wersje wykonania | Kod produktu | Średnica dolotowa | |
|----|---|----------------------|-------------------|--|
| | | | ø150 | |
| 1 | Turbina aluminiowa Podstawa - bl. chromoniklowa Kąt nachylenia 0°-15° | TUS...CHAL-H/0-15-PK | 885,50 zł | |
| 2 | Turbina aluminiowa Podstawa - bl. chromoniklowa Kąt nachylenia 35° | TUS...CHAL-H/35-PK | 885,50 zł | |

... - średnica dolotowa

Inne wersje podstaw - na zamówienie

Uwaga! Wersja 35° jest optymalnie dobrana do kąta padania promieni słonecznych w Polsce.

Nie wymaga stosowania zasilacza i regulatora.

**TULIPAN HYBRYDOWY
Z PANELEM FOTOWOLTAICZNYM
PODSTAWA WCISKANA**



PT

| Lp | Wersje wykonania | Kod produktu | Średnica dolotowa | |
|----|--|------------------------|-------------------|--|
| | | | ø150 | |
| 1 | Turbina aluminiowa Podstawa - bl. chromoniklowa Kąt 0°-15° | TUS...CHAL-T-PT-H/0-15 | 885,50 zł | |
| 2 | Turbina aluminiowa Podstawa - bl. chromoniklowa Kąt 35° | TUS...CHAL-T-PT-H/35 | 885,50 zł | |

... - średnica dolotowa

Inne wersje podstaw - na zamówienie

Uwaga! Wersja 35° jest optymalnie dobrana do kąta padania promieni słonecznych w Polsce.

Nie wymaga stosowania zasilacza i regulatora.

**TURBOWENT HYBRYDOWY Z KOŁNIERZEM
PN-EN12220**



BIII

| Lp | Wersje wykonania | Kod produktu | Średnica dolotowa | |
|----|---|-----------------|-------------------|-------------|
| | | | ø400 | ø500 |
| 1 | Turbina aluminiowa Podstawa - bl. chromoniklowa | TH... CHAL-BIII | 2 402,40 zł | 2 537,70 zł |
| 2 | Turbina - bl. chromoniklowa Podstawa - bl. chromoniklowa | TH... CHCH-BIII | 2 511,30 zł | 2 702,70 zł |

... - średnica dolotowa

Uwaga!

Turbowent zasilany napięciem 230 V AC.

Wymaga stosowania regulatora - patrz strona 8.

**PRZYKŁADOWY SCHEMAT PODŁĄCZENIA NASAD
Ø400 I Ø500 W WERSJI TH-...**

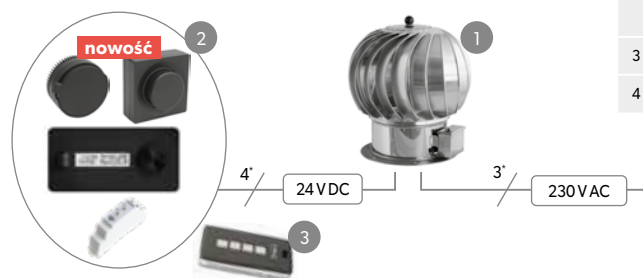

| Lp | Wersje wykonania | Kod produktu | Cena |
|----|---|--------------------------|-----------|
| 1 | Turbowent Hybrydowy | TH400... TH500... | wg wersji |
| | | ERO-32MN-1 | 160,00 zł |
| 2 | Elektroniczny regulator prędkości obrotowej | ERO-32MN-2 | 160,00 zł |
| | | ERO-32AP-0 | 250,00 zł |
| | | ERO-32WS-0 ¹⁾ | 275,00 zł |
| 3 | Pilot do regulatora ERO-32WS-0 | PRO | 250,00 zł |
| 4 | Aplikacja sterująca | wBox | 0,00 zł |

¹⁾ Sterowanie pilotem PRO lub darmową aplikacją wBOX

* ilość żył w przewodzie

TURBOWENT HYBRYDOWY PODSTAWA KWADRATOWA



PK

| Lp | Wersje wykonania | Kod produktu | Średnica dolotowa | |
|----|--|--------------|-------------------|-----------|
| | | | ø150 | ø200 |
| 1 | Turbina aluminiowa Podstawa - bl. chromoniklowa | TH...CHAL-PK | 614,90 zł | 664,40 zł |
| 2 | Turbina aluminiowa malowana Podstawa - bl. chrom malowana | TH...ML-PK | 662,20 zł | 729,30 zł |
| 3 | Turbina bl. chromoniklowa Podstawa - bl. chromoniklowa | TH...CHCH-PK | 663,30 zł | 738,10 zł |

... - średnica dolotowa
ML - malowana w kolorze: RAL 8017 - czekoladowy brąz
RAL 8004 - ceglasty
inny kolor na zamówienie za dopłatą
Uwaga! Wymaga stosowania zasilacza i regulatora - patrz strona 8.

TURBOWENT HYBRYDOWY PODSTAWA RUROWA (OTWIERANA)



B

| Lp | Wersje wykonania | Kod produktu | Średnica dolotowa | |
|----|--|--------------|-------------------|-----------|
| | | | ø150 | ø200 |
| 1 | Turbina aluminiowa Podstawa - bl. chromoniklowa | TH...CHAL-B | 614,90 zł | 664,40 zł |
| 2 | Turbina aluminiowa malowana Podstawa - bl. chrom malowana | TH...ML-B | 662,20 zł | 729,30 zł |
| 3 | Turbina bl. chromoniklowa Podstawa - bl. chromoniklowa | TH...CHCH-B | 663,30 zł | 738,10 zł |

... - średnica dolotowa
ML - malowana w kolorze: RAL 8017 - czekoladowy brąz
RAL 8004 - ceglasty
inny kolor na zamówienie za dopłatą
Uwaga! Wymaga stosowania zasilacza i regulatora - patrz strona 8.

TURBOWENT HYBRYDOWY PODSTAWA Z KOŁNIERZEM PN-EN12220I



BIII

| Lp | Wersje wykonania | Kod produktu | Średnica dolotowa | |
|----|--|----------------|-------------------|-----------|
| | | | ø150 | ø200 |
| 1 | Turbina aluminiowa Podstawa - bl. chromoniklowa | TH...CHAL-BIII | 614,90 zł | 664,40 zł |
| 2 | Turbina aluminiowa malowana Podstawa - bl. chrom malowana | TH...ML-BIII | 662,20 zł | 729,30 zł |
| 3 | Turbina bl. chromoniklowa Podstawa - bl. chromoniklowa | TH...CHCH-BIII | 663,30 zł | 738,10 zł |

... - średnica dolotowa
ML - malowana w kolorze: RAL 8017 - czekoladowy brąz
RAL 8004 - ceglasty
inny kolor na zamówienie za dopłatą
Uwaga! Wymaga stosowania zasilacza i regulatora - patrz strona 8.

TURBOWENT TULIPAN HYBRYDOWY PODSTAWA WCISKANA



PT



B

| Lp | Wersje wykonania | Kod produktu | Średnica dolotowa |
|----|--|----------------|-------------------|
| | | | ø150 |
| 1 | Turbina aluminiowa Podstawa - bl. chromoniklowa | TH...CHAL-T-PT | 614,90 zł |
| 2 | Turbina aluminiowa malowana Podstawa - bl. chrom malowana | TH...ML-T-PT | 662,20 zł |
| 3 | Turbina bl. chromoniklowa Podstawa - bl. chromoniklowa | TH...CHCH-T-PT | 663,30 zł |
| 4 | Turbina bl. chromoniklowa Podstawa - bl. chromoniklowa | TH...CHCH-T-B | 663,30 zł |

... - średnica dolotowa
ML - malowana w kolorze: RAL 8017 - czekoladowy brąz
RAL 8004 - ceglasty
inny kolor na zamówienie za dopłatą
Uwaga! Wymaga stosowania zasilacza i regulatora - patrz strona 8.

PRZYKŁADOWY SCHEMAT PODŁĄCZENIA NASAD Ø150 I Ø200 W WERSJI TH-...

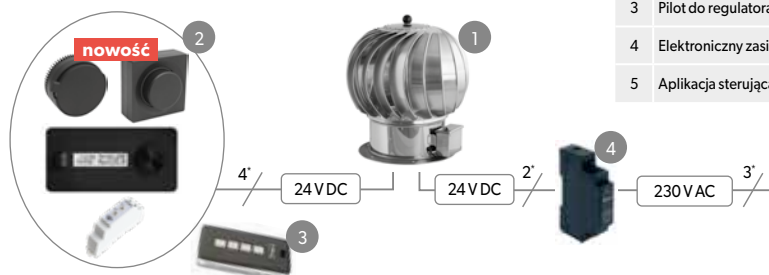

| Lp | Wersje wykonania | Kod produktu | Cena |
|----|---|--------------------------|-----------|
| 1 | Turbowent Hybrydowy | TH... | wg wersji |
| 2 | Elektroniczny regulator prędkości obrotowej | ERO-32MN-1 | 160,00 zł |
| | | ERO-32MN-2 | 160,00 zł |
| | | ERO-32AP-0 | 250,00 zł |
| | | ERO-32WS-0 ¹⁾ | 275,00 zł |
| 3 | Pilot do regulatora ERO-32WS-0 | PRO | 250,00 zł |
| 4 | Elektroniczny zasilacz napięcia stałego | EZN-010M-0 | 100,00 zł |
| 5 | Aplikacja sterująca | wBox | 0,00 zł |

¹⁾ Sterowanie pilotem PRO lub darmową aplikacją wBOX
*ilość żył w przewodzie

TURBOWENT HYBRYDOWY PLUS PODSTAWA KWADRATOWA



PK

| Lp | Wersje wykonania | Kod produktu | Średnica dolotowa | | | |
|----|--|--------------|-------------------|-------------|-------------|-------------|
| | | | ø200 | ø250 | ø300 | ø350 |
| 1 | Turbina aluminiowa Podstawa - bl. chromoniklowa | THP...CHAL | 869,00 zł | 1 100,00 zł | 1 408,00 zł | 1 573,00 zł |
| 2 | Turbina aluminiowa malowana Podstawa - bl. chrom malowana | THP...ML | 957,00 zł | 1 232,00 zł | 1 540,00 zł | 1 738,00 zł |
| 3 | Turbina - bl. chromoniklowa Podstawa - bl. chromoniklowa | THP...CHCH | 951,50 zł | 1 155,00 zł | 1 457,50 zł | 1 624,70 zł |
| | | | otwierana | | stała | |

... - średnica dolotowa
ML - malowana w kolorze: RAL 8017 - czekoladowy brąz
RAL 8004 - ceglasty
inny kolor na zamówienie za dopłatą
Uwaga! Wymaga stosowania zasilacza i regulatora - patrz strona 8.

TURBOWENT HYBRYDOWY PLUS PODSTAWA RUROWA (OTWIERANA)



B

| Lp | Wersje wykonania | Kod produktu | Średnica dolotowa | | |
|----|--|--------------|-------------------|-------------|-------------|
| | | | ø200 | ø250 | ø300 |
| 1 | Turbina aluminiowa Podstawa - bl. chromoniklowa | THP...CHAL-B | 869,00 zł | 1 100,00 zł | 1 408,00 zł |
| 2 | Turbina aluminiowa malowana Podstawa - bl. chrom malowana | THP...ML-B | 957,00 zł | 1 232,00 zł | 1 540,00 zł |
| 3 | Turbina - bl. chromoniklowa Podstawa - bl. chromoniklowa | THP...CHCH-B | 951,50 zł | 1 155,00 zł | 1 457,50 zł |

... - średnica dolotowa
ML - malowana w kolorze: RAL 8017 - czekoladowy brąz
RAL 8004 - ceglasty
inny kolor na zamówienie za dopłatą
Uwaga! Wymaga stosowania zasilacza i regulatora - patrz strona 8.

TURBOWENT HYBRYDOWY PLUS NA PODSTAWIE Z KOŁNIERZEM PN-EN12220



BIII

| Lp | Wersje wykonania | Kod produktu | Średnica dolotowa | | | |
|----|--|-----------------|-------------------|-------------|-------------|-------------|
| | | | ø200 | ø250 | ø300 | ø350 |
| 1 | Turbina aluminiowa Podstawa - bl. chromoniklowa | THP...CHAL-BIII | 869,00 zł | 1 100,00 zł | 1 408,00 zł | 1 573,00 zł |
| 2 | Turbina aluminiowa malowana Podstawa - bl. chrom malowana | THP...ML-BIII | 957,00 zł | 1 232,00 zł | 1 540,00 zł | 1 738,00 zł |
| 3 | Turbina - bl. chromoniklowa Podstawa - bl. chromoniklowa | THP...CHCH-BIII | 951,50 zł | 1 155,00 zł | 1 457,50 zł | 1 624,70 zł |

... - średnica dolotowa
ML - malowana w kolorze: RAL 8017 - czekoladowy brąz
RAL 8004 - ceglasty
inny kolor na zamówienie za dopłatą
Uwaga! Wymaga stosowania zasilacza i regulatora - patrz strona 8.

PRZYKŁADOWY SCHEMAT PODŁĄCZENIA NASAD OD Ø200 DO Ø350 W WERSJI THP-...

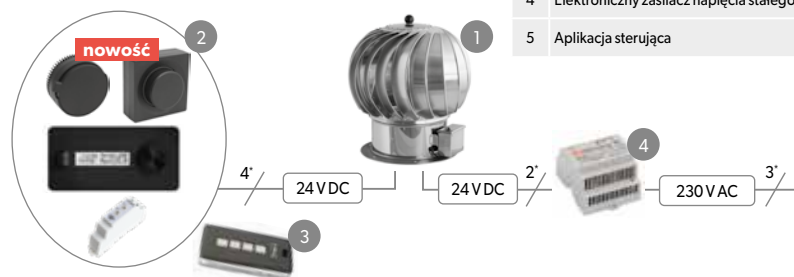

| Lp | Nazwa | Kod produktu | Cena |
|----|---|--------------------------|-----------|
| 1 | Turbowent Hybrydowy PLUS | THP... | wg wersji |
| 2 | Elektroniczny regulator prędkości obrotowej | ERO-32MN-1 | 160,00 zł |
| | | ERO-32MN-2 | 160,00 zł |
| | | ERO-32AP-0 | 250,00 zł |
| | | ERO-32WS-0 ¹⁾ | 275,00 zł |
| 3 | Pilot do regulatora ERO-32WS-0 | PRO | 250,00 zł |
| 4 | Elektroniczny zasilacz napięcia stałego | EZN-060M-0 | 170,00 zł |
| 5 | Aplikacja sterująca | wBox | 0,00 zł |

¹⁾ Sterowanie pilotem PRO lub darmową aplikacją wBOX
*ilość żył w przewodzie

**SCHEMAT PODŁĄCZENIA NASAD Ø150 DO Ø350 W WERSJI TH...-T, TH..., THP...
ZESTAWIENIE OSPRZĘTU DO ZASILANIA I STEROWANIA**

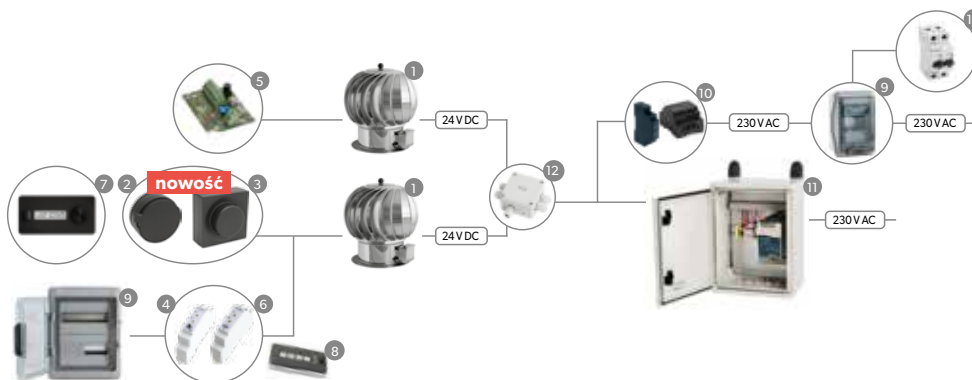

| Lp | Nazwa | Kod produktu | Cena |
|----|---|---------------------------|-----------|
| 1 | Turbowent Hybrydowy 150-350 Tulipan Hybrydowy | TH... THP... TH...T | wg wersji |

STEROWANIE

| | | | |
|---|--|------------|-------------|
| 2 | Elektroniczny regulator prędkości obrotowej nowość | ERO-32MN-1 | 160,00 zł |
| 3 | Elektroniczny regulator prędkości obrotowej nowość | ERO-32MN-2 | 160,00 zł |
| 4 | Elektroniczny regulator prędkości obrotowej wersja na szynę TS-35 | ERO-32MS-0 | 137,50 zł |
| 5 | Elektroniczny regulator prędkości obrotowej zamontowany w puszcze nasady | ERO-31MW-0 | 137,50 zł |
| 6 | Elektroniczny regulator prędkości obrotowej WiFi (wymaga pobrania darmowej aplikacji sterującej: wBox) | ERO-32WS-0 | 275,00 zł |
| 7 | Elektroniczny regulator prędkości obrotowej | ERO-32AP-0 | 250,00 zł |
| 8 | Pilot do regulatora ERO-32WS-0 | PRO | 250,00 zł |
| 9 | Elektroniczna szafa regulacyjna, maks. ilość regulatorów: 4 | ESR-04W-0 | 270,00 zł |
| | Elektroniczna szafa regulacyjna, maks. ilość regulatorów: 8 | ESR-08W-0 | 340,00 zł |
| | Elektroniczna szafa regulacyjna, maks. ilość regulatorów: 12 | ESR-12W-0 | 400,00 zł |
| 9 | Elektroniczna szafa regulacyjna, maks. ilość regulatorów: 24 | ESR-24W-0 | 650,00 zł |
| | Elektroniczna szafa regulacyjna, maks. ilość regulatorów: 36 | ESR-36W-0 | 850,00 zł |
| | Elektroniczna szafa regulacyjna, maks. ilość regulatorów: 54 | ESR-54W-0 | 1 000,00 zł |
| | Elektroniczna szafa regulacyjna, maks. ilość regulatorów: 72 | ESR-72W-0 | 1 350,00 zł |

ZASILANIE

| | | | |
|----|---|------------|-------------|
| 10 | Elektroniczny zasilacz napięcia stałego o mocy nominalnej 10 W* | EZN-010M-0 | 100,00 zł |
| | Elektroniczny zasilacz napięcia stałego o mocy nominalnej 30 W* | EZN-030M-0 | 125,00 zł |
| | Elektroniczny zasilacz napięcia stałego o mocy nominalnej 60 W* | EZN-060M-0 | 170,00 zł |
| 11 | Elektroniczna szafa zasilająca o mocy przyłączeniowej 60 W | ESZ-060Z-0 | 1 600,00 zł |
| | Elektroniczna szafa zasilająca o mocy przyłączeniowej 120 W | ESZ-120Z-0 | 2 000,00 zł |
| | Elektroniczna szafa zasilająca o mocy przyłączeniowej 240 W | ESZ-240Z-0 | 2 400,00 zł |
| | Elektroniczna szafa zasilająca o mocy przyłączeniowej 480 W | ESZ-480Z-0 | 2 800,00 zł |
| 12 | Elektroniczny rozdzielacz zasilania | ERZ-06D-0 | 130,00 zł |
| 13 | Wyłłącznik nadprądowy | CLS6-B4/1N | 100,00 zł |

* do zabudowy modułowej

TURBOWENT HYBRYDOWY PODSTAWA KWADRATOWA WERSJA SIECIOWA - NET



PK

| Lp | Wersje wykonania | Kod produktu | Średnica dolotowa | |
|----|--|------------------|-------------------|-----------|
| | | | ø150 | ø200 |
| 1 | Turbina aluminiowa Podstawa - bl. chromoniklowa | TU...CHAL-NET-PK | 724,90 zł | 774,40 zł |
| 2 | Turbina aluminiowa malowana Podstawa - bl. chrom malowana | TU...ML-NET-PK | 772,20 zł | 839,30 zł |
| 3 | Turbina - bl. chromoniklowa Podstawa - bl. chromoniklowa | TU...CHCH-NET-PK | 773,30 zł | 848,10 zł |

... - średnica dolotowa
ML - malowana w kolorze: RAL 8017 - czekoladowy brąz
RAL 8004 - ceglasty
inny kolor na zamówienie za dopłatą

Uwaga! Nie wymaga stosowania dodatkowego regulatora. **Wymaga stosowania zasilacza.**

TURBOWENT HYBRYDOWY PODSTAWA RUROWA (OTWIERANA) WERSJA SIECIOWA - NET



B

| Lp | Wersje wykonania | Kod produktu | Średnica dolotowa | |
|----|--|-----------------|-------------------|-----------|
| | | | ø150 | ø200 |
| 1 | Turbina aluminiowa Podstawa - bl. chromoniklowa | TU...CHAL-B-NET | 724,90 zł | 774,40 zł |
| 2 | Turbina aluminiowa malowana Podstawa - bl. chrom malowana | TU...ML-B-NET | 772,20 zł | 839,30 zł |
| 3 | Turbina - bl. chromoniklowa Podstawa - bl. chromoniklowa | TU...CHCH-B-NET | 773,30 zł | 848,10 zł |

... - średnica dolotowa
ML - malowana w kolorze: RAL 8017 - czekoladowy brąz
RAL 8004 - ceglasty
inny kolor na zamówienie za dopłatą

Uwaga! Nie wymaga stosowania dodatkowego regulatora. **Wymaga stosowania zasilacza.**

TURBOWENT HYBRYDOWY PODSTAWA Z KOŁNIERZEM PN-EN12220 WERSJA SIECIOWA - NET



BIII

| Lp | Wersje wykonania | Kod produktu | Średnica dolotowa | |
|----|--|--------------------|-------------------|-----------|
| | | | ø150 | ø200 |
| 1 | Turbina aluminiowa Podstawa - bl. chromoniklowa | TU...CHAL-BIII-NET | 724,90 zł | 774,40 zł |
| 2 | Turbina aluminiowa malowana Podstawa - bl. chrom malowana | TU...ML-BIII-NET | 772,20 zł | 839,30 zł |
| 3 | Turbina - bl. chromoniklowa Podstawa - bl. chromoniklowa | TU...CHCH-BIII-NET | 773,30 zł | 848,10 zł |

... - średnica dolotowa
ML - malowana w kolorze: RAL 8017 - czekoladowy brąz
RAL 8004 - ceglasty
inny kolor na zamówienie za dopłatą

Uwaga! Nie wymaga stosowania dodatkowego regulatora. **Wymaga stosowania zasilacza.**

TURBOWENT TULIPAN HYBRYDOWY PODSTAWA WCISKANA WERSJA SIECIOWA - NET



PT

| Lp | Wersje wykonania | Kod produktu | Średnica dolotowa |
|----|--|-----------------|-------------------|
| | | | ø150 |
| 1 | Turbina aluminiowa Podstawa - bl. chromoniklowa | TU...CHAL-T-NET | 724,90 zł |
| 2 | Turbina aluminiowa malowana Podstawa - bl. chrom malowana | TU...ML-T-NET | 772,20 zł |
| 3 | Turbina - bl. chromoniklowa Podstawa - bl. chromoniklowa | TU...CHCH-T-NET | 773,30 zł |

... - średnica dolotowa
ML - malowana w kolorze: RAL 8017 - czekoladowy brąz
RAL 8004 - ceglasty
inny kolor na zamówienie za dopłatą

Uwaga! Nie wymaga stosowania dodatkowego regulatora. **Wymaga stosowania zasilacza.**

**SCHEMAT PODŁĄCZENIA NASAD Ø150 I Ø200 W WERSJI SIECIOWEJ TU...-H-NET
ZESTAWIENIE OSPRZĘTU DO ZASILANIA I STEROWANIA**

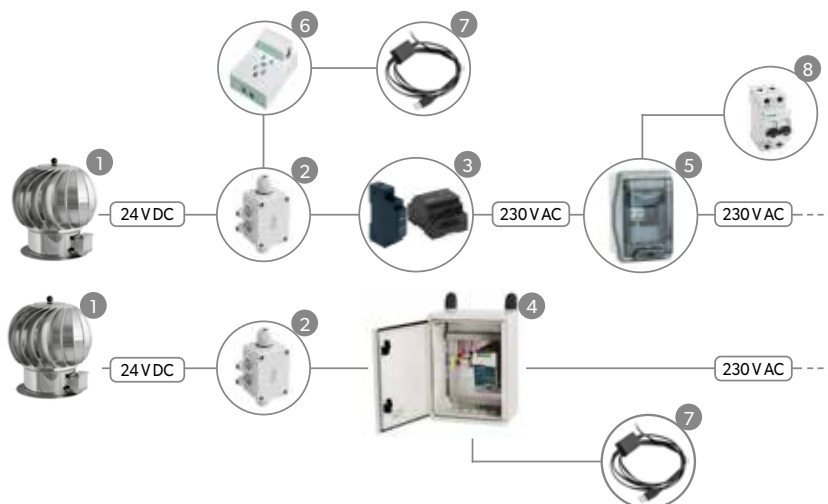

| Lp | Nazwa | Kod produktu | Cena |
|----|--|------------------------------|-------------|
| 1 | Turbowent Hybrydowy 150-200 | TU...-H-NET TU...-T-H-NET | wg wersji |
| 2 | Puszka rozdzielcza | TU-PUSZKA-NET | 100,00 zł |
| 3 | Elektroniczny zasilacz napięcia stałego o mocy nominalnej 10 W | EZN-010M-0 | 100,00 zł |
| | Elektroniczny zasilacz napięcia stałego o mocy nominalnej 30 W | EZN-030M-0 | 125,00 zł |
| | Elektroniczny zasilacz napięcia stałego o mocy nominalnej 60 W | EZN-060M-0 | 170,00 zł |
| 4 | Szafa rozdzielcza NET maks. 7 nasad | TU-SZROZ-0 | 1 700,00 zł |
| | Szafa rozdzielcza NET maks.29 nasad | TU-SZROZ-I | 2 500,00 zł |
| | Szafa rozdzielcza NET maks.59 nasad | TU-SZROZ-II | 3 000,00 zł |
| 5 | Szafa regulacyjna | ESR-04W-0 | 270,00 zł |
| | Szafa regulacyjna | ESR-08W-0 | 340,00 zł |
| 6 | Gniazdko telefoniczne | TU-RJ116P4C | 3,00 zł |
| 7 | Konwerter RS485/USB | TH-KONW-USB-NET | 140,00 zł |
| 8 | Wyłłącznik nadprądowy | CLS6-B4/1N | 100,00 zł |
| 9 | Program do obsługi wersji - NET | darmowy | |

GENERATOR CIĄGU KOMINOWEGO



podstawa kwadratowa (otwierana)
PK



z kołnierzem zamykającym
ocieplenie (otwierane)
B-K

REGULATORY DO GENERATORA CIĄGU KOMINOWEGO SKI



1.



2.



3.



4.



5.



6.

GENERATOR CIĄGU KOMINOWEGO V

DARCO ventlab



podstawa kwadratowa (otwierana)
PK



z kołnierzem zamykającym
ocieplenie (otwierane)
B-K

REGULATORY DO GENERATORA CIĄGU KOMINOWEGO V SKI



1.



2.



3.



4.



5.

| Lp | Wersje wykonania | Kod produktu | Średnica dolotowa | |
|----|---|-----------------|-------------------|-------------|
| | | | ø150 | ø200 |
| 1 | Całość - bl. chromonikłowa | GCK...CH-PK | 1 034,00 zł | 1 144,00 zł |
| 2 | Całość - bl. chromonikłowa | GCK...CH-B-K | 1 100,00 zł | 1 210,00 zł |
| 3 | Całość - bl. chromonikłowa malowana proszkowo | GCK...CH-ML | 1 166,00 zł | 1 309,00 zł |
| 4 | Całość - bl. chromonikłowa malowana proszkowo | GCK...CH-B-K-ML | 1 232,00 zł | 1 375,00 zł |

... - średnica dolotowa

| Lp | Wersje wykonania | Kod produktu | Cena |
|----|---|--------------|-----------|
| 1 | Regulator P - podtynkowy, N - natynkowy | RO-P RO-N | 150,00 zł |
| 2 | Regulator wersja podtynkowa | RO-200 | 107,80 zł |
| 3 | Regulator | RO-DSS2 | 470,00 zł |
| 4 | Radiowy odbiornik na szynę TH35 | ROM-01 | 180,00 zł |
| 5 | Radiowy odbiornik dopuszkowy ø60mm | ROP-01 | 140,00 zł |
| 6 | Pilot | P-257/2 | 80,00 zł |

| Lp | Wersje wykonania | Kod produktu | Średnica dolotowa | |
|----|---|------------------|-------------------|-------------|
| | | | ø150 | ø200 |
| 1 | Całość - bl. chromonikłowa | GCKV...CH-PK | 1 440,00 zł | 1 540,00 zł |
| 2 | Całość - bl. chromonikłowa | GCKV...CH-B-K | 1 500,00 zł | 1 600,00 zł |
| 3 | Całość - bl. chromonikłowa malowana proszkowo | GCKV...CH-ML | 1 560,00 zł | 1 690,00 zł |
| 4 | Całość - bl. chromonikłowa malowana proszkowo | GCKV...CH-B-K-ML | 1 620,00 zł | 1 750,00 zł |

... - średnica dolotowa

| Lp | Wersje wykonania | Kod produktu | Cena |
|----|---|--------------|-----------|
| 1 | Elektroniczny regulator prędkości obrotowej * | ERO-32MN-1 | 160,00 zł |
| 2 | Elektroniczny regulator prędkości obrotowej * | ERO-32MN-2 | 160,00 zł |
| 3 | Regulator | ERO-32MS-O | 137,50 zł |
| 4 | Regulator WiFi | ERO-32WS-O | 275,00 zł |
| 5 | Pilot do ERO-32WS-O | PRO | 250,00 zł |
| 6 | Aplikacja sterująca | wBox | 0,00 zł |

* Regulator umożliwia montaż zarówno pod jak i natynkowy.
Możliwe wykonanie w innym kolorze - o szczegóły pytaj Opiekuna Handlowego.

DASZEK DO GENERATORÓW CIĄGU

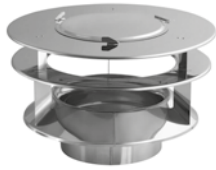

| Lp | Wersje wykonania | Kod produktu | Średnica dolotowa | |
|----|---|----------------|-------------------|-----------|
| | | | ø150 | ø200 |
| 1 | Całość - bl. chromoniklowa | DA-GCK...CH | 275,00 zł | 385,00 zł |
| 2 | Całość - bl. chromoniklowa malowana proszkowo | DA-GCK...CH-ML | 418,00 zł | 506,00 zł |

... - średnica dolotowa
UWAGA!

Daszek montowany jest do odpowiedniego generatora za pomocą dołączonej w zestawie opaski

ADAPTOR REDUKCYJNY



| Lp | Wersje wykonania | Kod produktu | Średnica / Średnica dolotowa | | | | | | |
|----|----------------------------|------------------|------------------------------|-----------|-----------|-----------|-----------|-----------|-----------|
| | | | ø150/120 | ø150/130 | ø150/150 | ø200/160 | ø200/180 | ø200/200 | ø200/300 |
| 1 | Całość - bl. chromoniklowa | ZTD.../...CH-GCK | 198,00 zł | 198,00 zł | 198,00 zł | 250,00 zł | 250,00 zł | 250,00 zł | 250,00 zł |

... - średnica dolotowa
Materiał: gr. 1.0 / 0.5 mm gat: 1.4404/1.4301

REDUKCJA DWUŚCIENNA



| Lp | Wersje wykonania | Kod produktu | Średnica dolotowa | |
|----|----------------------------|------------------|-------------------|-----------|
| | | | ø150/130 | ø200/180 |
| 1 | Całość - bl. chromoniklowa | RDD.../...CH-GCK | 216,00 zł | 316,00 zł |

... - średnica dolotowa
Materiał: gr. 1.0 / 0.5 mm gat: 1.4404/1.4301

ADAPTOR, PODSTAWA

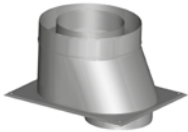

1.

Adaptor „But” do kominów systemowych

2. 3.

Podstawa PKR-GCK

| Lp | Wersje wykonania | Kod produktu | Średnica dolotowa |
|----|----------------------------|-----------------------|--------------------------|
| 1 | Całość - bl. chromoniklowa | BUT...CH-GCK | na zamówienie Klienta *) |
| 2 | Całość - bl. chromoniklowa | PKR140x270/200-CH-GCK | 355,00 zł |
| 3 | Całość - bl. chromoniklowa | PKR200x200/200-CH-GCK | 318,00 zł |

... - średnica dolotowa
Materiał: gr. 1.0 / 0.5 mm gat: 1.4404/1.4301

*) Adaptor „But” stosowany jest przy zabudowie kominów systemowych
więcej informacji - katalog „Nasady kominowe”

ADAPTOR DO KOMINÓW



| Lp | Wersje wykonania | Kod produktu | Średnica dolotowa | | | | | |
|----|----------------------------|---------------------------|-------------------|-----------|-----------|-----------|-----------|-----------|
| | | | ø150/130 | ø150/150 | ø150/160 | ø200/180 | ø200/200 | ø200/250 |
| 1 | Całość - bl. chromoniklowa | PRT.../...CH/0,35-ZTD-GCK | 394,00 zł | 347,00 zł | 377,00 zł | 483,00 zł | 423,00 zł | 527,00 zł |

... - średnica dolotowa
Materiał: gr. 1.0 / 0.5 mm gat: 1.4404/1.4301

ADAPTOR DO KOMINÓW CERAMICZNYCH



| Lp | Wersje wykonania | Kod produktu | Średnica dolotowa | |
|----|----------------------------|-------------------|-------------------|-----------|
| | | | ø150 | ø200 |
| 1 | Całość - bl. chromoniklowa | PRTD.../...CH-GCK | 500,00 zł | 550,00 zł |

... - średnica dolotowa
Materiał: 1.4301

TURBOWENT PODSTAWA KWADRATOWA - STANDARD



PK

| Lp | Wersje wykonania | Kod produktu | Średnica dolotowa | | | | | | |
|----|--|--------------|-------------------|-----------|-----------|-----------|-----------|-------|--|
| | | | ø150 | ø200 | ø250 | ø300 | ø350 | | |
| 1 | Turbina aluminiowa Podstawa - bl. ocynkowana | TU...OCAL-PK | 229,90 zł | 250,80 zł | 335,50 zł | 383,90 zł | 418,00 zł | | |
| 2 | Turbina aluminiowa Podstawa - bl. chromoniklowa | TU...CHAL-PK | 290,40 zł | 333,30 zł | 435,60 zł | 499,40 zł | 547,80 zł | | |
| 3 | Turbina aluminiowa malowana Podstawa - bl. mal. proszkowo | TU...ML-PK | 282,70 zł | 323,40 zł | 426,80 zł | 493,90 zł | 539,00 zł | | |
| 4 | Turbina chromoniklowa Podstawa - bl. chromoniklowa | TU...CHCH-PK | 344,30 zł | 415,80 zł | 490,60 zł | 548,90 zł | 599,50 zł | | |
| | | | | | | otwierana | | stała | |

... - średnica dolotowa

ML - malowana w kolorze: RAL 8017 - czekoladowy brąz
RAL 8004 - ceglasty
inny kolor na zamówienie

UWAGA! Podstawy otwierane dostępne tylko dla średnic ø150 do ø250

TURBOWENT PODSTAWA RUROWA (OTWIERANA)



B

| Lp | Wersje wykonania | Kod produktu | Średnica dolotowa | | | |
|----|---|--------------|-------------------|-----------|-----------|-----------|
| | | | ø150 | ø200 | ø250 | ø300 |
| 1 | Turbina aluminiowa Dolot-bl. ocynkowana | TU...OCAL-B | 229,90 zł | 250,80 zł | 335,50 zł | 383,90 zł |
| 2 | Turbina aluminiowa Dolot-bl. chromoniklowa | TU...CHAL-B | 290,40 zł | 333,30 zł | 435,60 zł | 499,40 zł |
| 3 | Turbina aluminiowa malowana Dolot-bl. mal. proszkowo | TU...ML-B | 282,70 zł | 323,40 zł | 426,80 zł | 493,90 zł |
| 4 | Turbina chromoniklowa Dolot-bl. chromoniklowa | TU...CHCH-B | 344,30 zł | 415,80 zł | 490,60 zł | 548,90 zł |

... - średnica dolotowa

ML - malowana w kolorze: RAL 8017 - czekoladowy brąz
RAL 8004 - ceglasty
inny kolor na zamówienie

TURBOWENT PODSTAWA RUROWA (NIEOTWIERANA)



BS

| Lp | Wersje wykonania | Kod produktu | Średnica dolotowa | | | | | | |
|----|---|---------------|-------------------|-----------|-----------|-----------|-----------|------------|------------|
| | | | ø150 | ø200 | ø250 | ø300 | ø350 | ø400 | ø500 |
| 1 | Turbina aluminiowa Dolot-bl. ocynkowana | TU...OCAL-B-S | 215,60 zł | 233,20 zł | 308,00 zł | 357,50 zł | 390,50 zł | 794,20 zł | 841,50 zł |
| 2 | Turbina aluminiowa Dolot-bl. chromoniklowa | TU...CHAL-B-S | 266,20 zł | 298,10 zł | 397,10 zł | 467,50 zł | 515,90 zł | 906,40 zł | 974,60 zł |
| 3 | Turbina aluminiowa malowana Dolot-bl. mal. proszkowo | TU...ML-B-S | 261,80 zł | 297,00 zł | 393,80 zł | 464,20 zł | 509,30 zł | - | - |
| 4 | Turbina chromoniklowa Dolot-bl. chromoniklowa | TU...CHCH-B-S | 320,10 zł | 380,60 zł | 452,10 zł | 517,00 zł | 567,60 zł | 1015,30 zł | 1139,60 zł |

... - średnica dolotowa

ML - malowana w kolorze: RAL 8017 - czekoladowy brąz
RAL 8004 - ceglasty
inny kolor na zamówienie

TURBOWENT PODSTAWA WCISKANA (OTWIERANA)



PTU

| Lp | Wersje wykonania | Kod produktu | Średnica dolotowa | | | |
|----|---|---------------|-------------------|-----------|-----------|-----------|
| | | | ø150 | ø200 | ø250 | ø300 |
| 1 | Turbina aluminiowa Dolot-bl. ocynkowana | TU...OCAL-PTU | 244,20 zł | 268,40 zł | 363,00 zł | 410,30 zł |
| 2 | Turbina aluminiowa Dolot-bl. chromoniklowa | TU...CHAL-PTU | 314,60 zł | 368,50 zł | 474,10 zł | 531,30 zł |
| 3 | Turbina aluminiowa malowana Dolot-bl. mal. proszkowo | TU...ML-PTU | 303,60 zł | 349,80 zł | 459,80 zł | 523,60 zł |
| 4 | Turbina chromoniklowa Dolot-bl. chromoniklowa | TU...CHCH-PTU | 368,50 zł | 451,00 zł | 529,10 zł | 580,80 zł |

... - średnica dolotowa

ML - malowana w kolorze: RAL 8017 - czekoladowy brąz
RAL 8004 - ceglasty
inny kolor na zamówienie

TURBOWENT PODSTAWA WCISKANA (NIEOTWIERANA)



PT

| Lp | Wersje wykonania | Kod produktu | Średnica dolotowa | | | | |
|----|---|--------------|-------------------|-----------|-----------|-----------|-----------|
| | | | ø150 | ø200 | ø250 | ø300 | ø350 |
| 1 | Turbina aluminiowa Dolot-bl. ocynkowana | TU...OCAL-PT | 229,90 zł | 250,80 zł | 335,50 zł | 383,90 zł | 418,00 zł |
| 2 | Turbina aluminiowa Dolot-bl. chromoniklowa | TU...CHAL-PT | 290,40 zł | 333,30 zł | 435,60 zł | 499,40 zł | 547,80 zł |
| 3 | Turbina aluminiowa malowana Dolot-bl. mal. proszkowo | TU...ML-PT | 282,70 zł | 323,40 zł | 426,80 zł | 493,90 zł | 539,00 zł |
| 4 | Turbina chromoniklowa Dolot-bl. chromoniklowa | TU...CHCH-PT | 344,30 zł | 415,80 zł | 490,60 zł | 548,90 zł | 599,50 zł |

... - średnica dolotowa

ML - malowana w kolorze:

RAL 8017 - czekoladowy brąz
RAL 8004 - ceglasty
inny kolor na zamówienie

TURBOWENT PODSTAWA NASTAWNA 0 - 45°



N

| Lp | Wersje wykonania | Kod produktu | Średnica dolotowa | | | | | | |
|----|---|---------------|----------------------------|-----------|-----------|-------------------------|-----------|-------------|-------------|
| | | | ø150 | ø200 | ø250 | ø300 | ø350 | ø400 | ø500 |
| 1 | Turbina aluminiowa Dolot-bl. ocynkowana | TU...OCAL-N | 256,30 zł | 278,30 zł | 354,20 zł | 426,80 zł | 462,00 zł | 891,00 zł | 960,30 zł |
| 2 | Turbina aluminiowa Dolot-bl. chromoniklowa | TU...CHAL-N | 321,20 zł | 358,60 zł | 466,40 zł | 551,10 zł | 594,00 zł | 1 212,20 zł | 1 336,50 zł |
| 3 | Turbina aluminiowa malowana Dolot-bl. mal. proszkowo | TU...ML-N | 320,10 zł | 358,60 zł | 451,00 zł | 546,70 zł | 588,50 zł | - | - |
| 4 | Turbina chromoniklowa Dolot-bl. chromoniklowa | TU...CHCH-N | 374,00 zł | 442,20 zł | 521,40 zł | 599,50 zł | 645,70 zł | 1 311,20 zł | 1 485,00 zł |
| | | Wersja | podstawa kwadratowa | | | podstawa z kryzą | | | |

... - średnica dolotowa

ML - malowana w kolorze:

RAL 8017 - czekoladowy brąz
RAL 8004 - ceglasty
inny kolor na zamówienie

TURBOWENT Z KOŁNIERZEM PN-EN12220



BIII

| Lp | Wersje wykonania | Kod produktu | Średnica dolotowa | | | | | | |
|----|---|----------------|-------------------|-----------|-----------|-----------|-----------|-------------|-------------|
| | | | ø150 | ø200 | ø250 | ø300 | ø350 | ø400 | ø500 |
| 1 | Turbina aluminiowa Podstawa - bl. ocynkowana | TU...OCAL-BIII | 238,70 zł | 259,60 zł | 341,00 zł | 388,30 zł | 424,60 zł | 832,70 zł | 876,70 zł |
| 2 | Turbina aluminiowa Podstawa - bl. chromoniklowa | TU...CHAL-BIII | 302,50 zł | 338,80 zł | 444,40 zł | 545,60 zł | 587,40 zł | 990,00 zł | 1 100,00 zł |
| 3 | Turbina chromoniklowa Podstawa - bl. chromoniklowa | TU...CHCH-BIII | 344,30 zł | 420,20 zł | 499,40 zł | 577,50 zł | 639,10 zł | 1 098,90 zł | 1 265,00 zł |
| 4 | Turbina aluminiowa malowana Dolot-bl. mal. proszkowo | TU...ML-BIII | 288,20 zł | 332,20 zł | 431,20 zł | 497,20 zł | 545,60 zł | - | - |

... - średnica dolotowa

**TURBOWENT TULIPAN - WERSJA STANDARD
(DO PUSTAKÓW TYPU P)**



PT

| Lp | Wersje wykonania | Kod produktu | Średnica dolotowa |
|----|--|----------------|-------------------|
| | | | ø150 |
| 1 | Turbina aluminiowa Podstawa - bl. ocynkowana | TU...OCAL-T-PT | 218,90 zł |
| 2 | Turbina aluminiowa Podstawa - bl. chromoniklowa | TU...CHAL-T-PT | 253,00 zł |
| 3 | Turbina aluminiowa malowana Podstawa - bl. malowana proszkowo | TU...ML-T-PT | 247,50 zł |
| 4 | Turbina chromoniklowa Podstawa - bl. chromoniklowa | TU...CHCH-T-PT | 283,80 zł |

... - średnica dolotowa

ML - malowana w kolorze: RAL 8017 - czekoladowy brąz
RAL 8004 - ceglasty
inny kolor na zamówienie

**TURBOWENT TULIPAN PODSTAWA REDUKCYJNA
140X140**



PKR

| Lp | Wersje wykonania | Kod produktu | Średnica dolotowa |
|----|--|-----------------|-------------------|
| | | | ø150 |
| 1 | Turbina aluminiowa Podstawa - bl. ocynkowana | TU...OCAL-T-PKR | 290,40 zł |
| 2 | Turbina aluminiowa Podstawa - bl. chromoniklowa | TU...CHAL-T-PKR | 335,50 zł |
| 3 | Turbina aluminiowa malowana Podstawa - bl. malowana proszkowo | TU...ML-T-PKR | 314,60 zł |
| 4 | Turbina chromoniklowa Podstawa - bl. chromoniklowa | TU...CHCH-T-PKR | 366,30 zł |

... - średnica dolotowa

ML - malowana w kolorze: RAL 8017 - czekoladowy brąz
RAL 8004 - ceglasty
inny kolor na zamówienie

**TURBOWENT TULIPAN PODSTAWA
KWADRATOWA**



PK

| Lp | Wersje wykonania | Kod produktu | Średnica dolotowa |
|----|--|----------------|-------------------|
| | | | ø150 |
| 1 | Turbina aluminiowa Podstawa - bl. ocynkowana | TU...OCAL-T-PK | 218,90 zł |
| 2 | Turbina aluminiowa Podstawa - bl. chromoniklowa | TU...CHAL-T-PK | 253,00 zł |
| 3 | Turbina aluminiowa malowana Podstawa - bl. malowana proszkowo | TU...ML-T-PK | 247,50 zł |
| 4 | Turbina chromoniklowa Podstawa - bl. chromoniklowa | TU...CHCH-T-PK | 283,80 zł |

... - średnica dolotowa

ML - malowana w kolorze: RAL 8017 - czekoladowy brąz
RAL 8004 - ceglasty
inny kolor na zamówienie

**TURBOWENT TULIPAN PODSTAWA RUROWA
(OTWIERANA)**



B

| Lp | Wersje wykonania | Kod produktu | Średnica dolotowa |
|----|--|---------------|-------------------|
| | | | ø150 |
| 1 | Turbina aluminiowa Podstawa - bl. ocynkowana | TU...OCAL-T-B | 218,90 zł |
| 2 | Turbina aluminiowa Podstawa - bl. chromoniklowa | TU...CHAL-T-B | 253,00 zł |
| 3 | Turbina aluminiowa malowana Podstawa - bl. malowana proszkowo | TU...ML-T-B | 247,50 zł |
| 4 | Turbina chromoniklowa Podstawa - bl. chromoniklowa | TU...CHCH-T-B | 283,80 zł |

... - średnica dolotowa

ML - malowana w kolorze: RAL 8017 - czekoladowy brąz
RAL 8004 - ceglasty
inny kolor na zamówienie

**TURBOWENT TULIPAN PODSTAWA RUROWA
(NIEOTWIERANA)**



B-S

REDUKCJA PODSTAWA RUROWA



| Lp | Wersje wykonania | Kod produktu | Średnica dolotowa |
|----|--|-----------------|-------------------|
| | | | ø150 |
| 1 | Turbina aluminiowa Podstawa - bl. ocynkowana | TU...OCAL-T-B-S | 203,50 zł |
| 2 | Turbina aluminiowa Podstawa - bl. chromoniklowa | TU...CHAL-T-B-S | 226,60 zł |
| 3 | Turbina aluminiowa malowana Podstawa - bl. malowana proszkowo | TU...ML-T-B-S | 224,40 zł |
| 4 | Turbina chromoniklowa Podstawa - bl. chromoniklowa | TU...CHCH-T-B-S | 257,40 zł |

... - średnica dolotowa

ML - malowana w kolorze: RAL 8017 - czekoladowy brąz
RAL 8004 - ceglasty
inny kolor na zamówienie

| Lp | Wersje wykonania | Kod produktu | Średnica dolotowa | | | | | |
|----|---------------------------------------|-----------------------|-------------------|----------|----------|----------|----------|----------|
| | | | ø100 | ø110 | ø120 | ø125 | ø130 | ø140 |
| 1 | Błacha ocynkowana 0,7 mm | WN-RD+150/-...-OC7-TU | 34,10 zł | 34,10 zł | 34,10 zł | 34,10 zł | 34,10 zł | 34,10 zł |
| 2 | Błacha chromoniklowa 1.4301 0,6 mm | WN-RD+150/-...-X6-TU | 49,50 zł | 49,50 zł | 49,50 zł | 49,50 zł | 49,50 zł | 49,50 zł |

... - średnica
+ kielich

**TURBOWENT Z ZEWNĘTRZNYM
ŁOŻYSKOWANIEM PODSTAWA KWADRATOWA -
STANDARD (OTWIERANA)**



PK

| Lp | Wersje wykonania | Kod produktu | Średnica dolotowa | |
|----|--|------------------|-------------------|-----------|
| | | | ø150 | ø200 |
| 1 | Turbina chromoniklowa Podstawa - bl. chromoniklowa | TUZ...CHCH-PK | 416,00 zł | 509,00 zł |
| 2 | Turbina chromoniklowa Podstawa - bl. chromoniklowa całość malowana proszkowo | TUZ...CHCH-ML-PK | 469,00 zł | 581,00 zł |

... - średnica dolotowa
ML - malowana proszkowo RAL 9005 - czarny

**TURBOWENT Z ZEWNĘTRZNYM
ŁOŻYSKOWANIEM PODSTAWA RUROWA
(OTWIERANA)**



B

| Lp | Wersje wykonania | Kod produktu | Średnica dolotowa | |
|----|--|-----------------|-------------------|-----------|
| | | | ø150 | ø200 |
| 1 | Turbina chromoniklowa Podstawa - bl. chromoniklowa | TUZ...CHCH-B | 416,00 zł | 509,00 zł |
| 2 | Turbina chromoniklowa Podstawa - bl. chromoniklowa całość malowana proszkowo | TUZ...CHCH-B-ML | 469,00 zł | 581,00 zł |

... - średnica dolotowa
ML - malowana proszkowo RAL 9005 - czarny

**TURBOWENT Z ZEWNĘTRZNYM
ŁOŻYSKOWANIEM PODSTAWA WCISKANA
(OTWIERANA)**



PTU

| Lp | Wersje wykonania | Kod produktu | Średnica dolotowa | |
|----|--|-------------------|-------------------|-----------|
| | | | ø150 | ø200 |
| 1 | Turbina chromoniklowa Podstawa - bl. chromoniklowa | TUZ...CHCH-PTU | 442,00 zł | 546,00 zł |
| 2 | Turbina chromoniklowa Podstawa - bl. chromoniklowa całość malowana proszkowo | TUZ...CHCH-PTU-ML | 502,00 zł | 627,00 zł |

... - średnica dolotowa
ML - malowana proszkowo RAL 9005 - czarny

ROTOWENT PODSTAWA KWADRATOWA STANDARD



PK

| Lp | Wersje wykonania | Kod produktu | Średnica dolotowa | | | | | |
|----|---|--------------|-------------------|-----------|-----------|-----------|-----------|-----------|
| | | | ø150 | ø200 | ø250 | ø300 | ø350 | ø400 |
| 1 | Kolpak - bl. ocynkowana Podstawa - bl. czarna cynkowa | RO...OCOC-PK | 103,00 zł | 112,00 zł | 128,00 zł | 150,00 zł | 195,00 zł | 241,00 zł |
| 2 | Kolpak - bl. chromoniklowa Podstawa - bl. czarna cynkowa | RO...OCCH-PK | 151,00 zł | 170,00 zł | 197,00 zł | 237,00 zł | 294,00 zł | 363,00 zł |
| 3 | Kolpak - bl. chromoniklowa Podstawa - bl. chromoniklowa | RO...CHCH-PK | 223,00 zł | 267,00 zł | 289,00 zł | 342,00 zł | 388,00 zł | 514,00 zł |
| 4 | Kolpak - bl. chromoniklowa 1.4404 Podstawa - bl. chromoniklowa | RO...CH-PK | 235,00 zł | 284,00 zł | 310,00 zł | 366,00 zł | 416,00 zł | 548,00 zł |

... - średnica dolotowa
UWAGA! Podstawy otwierane dostępne tylko dla średnic ø150 do ø250

ROTOWENT PODSTAWA RUROWA WCISKANA



PT

| Lp | Wersje wykonania | Kod produktu | Średnica dolotowa | | | |
|----|---|--------------|-------------------|-----------|-----------|-----------|
| | | | ø150 | ø200 | ø250 | ø300 |
| 1 | Kolpak - bl. ocynkowana Podstawa - bl. czarna cynkowa | RO...OCOC-PT | 103,00 zł | 112,00 zł | 128,00 zł | 160,00 zł |
| 2 | Kolpak - bl. chromoniklowa Podstawa - bl. czarna cynkowa | RO...OCCH-PT | 151,00 zł | 170,00 zł | 197,00 zł | 237,00 zł |
| 3 | Kolpak - bl. chromoniklowa Podstawa - bl. chromoniklowa | RO...CHCH-PT | 223,00 zł | 267,00 zł | 289,00 zł | 338,00 zł |
| 4 | Kolpak - bl. chromoniklowa 1.4404 Podstawa - bl. chromoniklowa | RO...CH-PT | 235,00 zł | 284,00 zł | 310,00 zł | 362,00 zł |

... - średnica dolotowa

ROTOWENT PODSTAWA RUROWA WCISKANA (OTWIERANA)



PTU

| Lp | Wersje wykonania | Kod produktu | Średnica dolotowa | | | |
|----|---|---------------|-------------------|-----------|-----------|-----------|
| | | | ø150 | ø200 | ø250 | ø300 |
| 1 | Kolpak - bl. ocynkowana Podstawa - bl. czarna cynkowa | RO...OCOC-PTU | 117,00 zł | 129,00 zł | 149,00 zł | 185,00 zł |
| 2 | Kolpak - bl. chromoniklowa Podstawa - bl. czarna cynkowa | RO...OCCH-PTU | 165,00 zł | 187,00 zł | 218,00 zł | 264,00 zł |
| 3 | Kolpak - bl. chromoniklowa Podstawa - bl. chromoniklowa | RO...CHCH-PTU | 247,00 zł | 303,00 zł | 329,00 zł | 383,00 zł |
| 4 | Kolpak - bl. chromoniklowa 1.4404 Podstawa - bl. chromoniklowa | RO...CH-PTU | 259,00 zł | 320,00 zł | 350,00 zł | 407,00 zł |

... - średnica dolotowa

ROTOWENT PODSTAWA RUROWA (OTWIERANA)



B

| Lp | Wersje wykonania | Kod produktu | Średnica dolotowa | | | |
|----|---|--------------|-------------------|-----------|-----------|-----------|
| | | | ø150 | ø200 | ø250 | ø300 |
| 1 | Kolpak - bl. ocynkowana Podstawa - bl. czarna cynkowa | RO...OCOC-B | 103,00 zł | 112,00 zł | 128,00 zł | 160,00 zł |
| 2 | Kolpak - bl. chromoniklowa Podstawa - bl. czarna cynkowa | RO...OCCH-B | 151,00 zł | 170,00 zł | 197,00 zł | 237,00 zł |
| 3 | Kolpak - bl. chromoniklowa Podstawa - bl. chromoniklowa | RO...CHCH-B | 223,00 zł | 267,00 zł | 289,00 zł | 338,00 zł |
| 4 | Kolpak - bl. chromoniklowa 1.4404 Podstawa - bl. chromoniklowa | RO...CH-B | 235,00 zł | 284,00 zł | 310,00 zł | 362,00 zł |

... - średnica dolotowa

ROTOWENT PODSTAWA RUROWA (NIEOTWIERANA)



B-S

| Lp | Wersje wykonania | Kod produktu | Średnica dolotowa | | | | | |
|----|---|---------------|-------------------|-----------|-----------|-----------|-----------|-----------|
| | | | ø150 | ø200 | ø250 | ø300 | ø350 | ø400 |
| 1 | Kolpak - bl. ocynkowana Podstawa - bl. czarna cynkowa | RO...OCOC-B-S | 89,00 zł | 96,00 zł | 107,00 zł | 135,00 zł | 174,00 zł | 211,00 zł |
| 2 | Kolpak - bl. chromoniklowa Podstawa - bl. czarna cynkowa | RO...OCCH-B-S | 137,00 zł | 153,00 zł | 176,00 zł | 213,00 zł | 260,00 zł | 317,00 zł |
| 3 | Kolpak - bl. chromoniklowa Podstawa - bl. chromoniklowa | RO...CHCH-B-S | 199,00 zł | 231,00 zł | 249,00 zł | 293,00 zł | 347,00 zł | 446,00 zł |
| 4 | Kolpak - bl. chromoniklowa 1.4404 Podstawa - bl. chromoniklowa | RO...CH-B-S | 211,00 zł | 248,00 zł | 270,00 zł | 317,00 zł | 375,00 zł | 480,00 zł |

... - średnica dolotowa

STATECZNIK DO NASADY ROTOWENT DRAGON



Płomień



Skrzydło

| Lp | Wersje wykonania | Kod produktu | Średnica dolotowa | |
|----|--------------------------------|---------------|-------------------|----------|
| | | | ø150 | ø200 |
| 1 | Statecznik - bl. chromoniklowa | DR-ST-...-... | 12,10 zł | 15,40 zł |

... - średnica dolotowa, wersja statecznika

ROTOWENT DRAGON PODSTAWA KWADRATOWA (OTWIERANA)



PK

| Lp | Wersje wykonania | Kod produktu | Średnica dolotowa | | | |
|----|---|---------------|-------------------|-----------|-----------|-----------|
| | | | ø150 | ø200 | ø250 | ø300 |
| 1 | Kołpak - bl. chromoniklowa 1.4404 Podstawa - bl. chromoniklowa | RO...CH-DR-PK | 286,00 zł | 330,00 zł | 363,00 zł | 429,00 zł |

... - średnica dolotowa

UWAGA!

Podstawy otwierane dostępne tylko dla średnic ø150 do ø250.
W komplecie statecznik - skrzydło.

ROTOWENT DRAGON PODSTAWA RUROWA (OTWIERANA)



B

| Lp | Wersje wykonania | Kod produktu | Średnica dolotowa | | | | | |
|----|---|--------------|-------------------|-----------|-----------|-----------|-----------|-----------|
| | | | ø150 | ø150/160 | ø200/180 | ø200 | ø250 | ø300 |
| 1 | Kołpak - bl. chromoniklowa 1.4404 Podstawa - bl. chromoniklowa | RO...CH-DR-B | 286,00 zł | 352,00 zł | 396,00 zł | 330,00 zł | 363,00 zł | 429,00 zł |

... - średnica dolotowa

UWAGA! W komplecie statecznik - skrzydło.

ROTOWENT DRAGON PODSTAWA WCISKANA



PT

| Lp | Wersje wykonania | Kod produktu | Średnica dolotowa | | | | | |
|----|---|---------------------|-------------------|-----------|-----------|-----------|-----------|-----------|
| | | | ø150 | ø150/160 | ø200/180 | ø200 | ø250 | ø300 |
| 1 | Kołpak - bl. chromoniklowa 1.4404 Podstawa - bl. chromoniklowa | RO...CH-DR-PT | 286,00 zł | 352,00 zł | 396,00 zł | 330,00 zł | 363,00 zł | 429,00 zł |
| 2 | Kołpak - bl. chromoniklowa 1.4404 Podstawa - bl. chromoniklowa | RO...CH-DR-PT/STAB* | x | x | 396,00 zł | 396,00 zł | x | x |

... - średnica dolotowa

UWAGA! W komplecie statecznik - skrzydło.

* **nowość** - podstawa dedykowana do kominów STABIL firmy SCHIEDEL

ROTOWENT DRAGON PODSTAWA WCISKANA (OTWIERANA)



PTU

| Lp | Wersje wykonania | Kod produktu | Średnica dolotowa | | | | | |
|----|---|----------------------|-------------------|-----------|-----------|-----------|-----------|-----------|
| | | | ø150 | ø150/160 | ø200/180 | ø200 | ø250 | ø300 |
| 1 | Kołpak - bl. chromoniklowa 1.4404 Podstawa - bl. chromoniklowa | RO...CH-DR-PTU | 310,20 zł | 376,20 zł | 431,20 zł | 365,20 zł | 401,50 zł | 477,40 zł |
| 2 | Kołpak - bl. kominowa 1.4404 Podstawa - bl. chromoniklowa | RO...CH-DR-PTU/STAB* | x | x | 431,20 zł | 431,20 zł | x | x |

... - średnica dolotowa

UWAGA! W komplecie statecznik - skrzydło.

* **nowość** - podstawa dedykowana do kominów STABIL firmy SCHIEDEL

**ROTOWENT SWING PODSTAWA KWADRATOWA
(OTWIERANA)**



PK

| Lp | Wersje wykonania | Kod produktu | Średnica dolotowa | | |
|----|--|------------------|-------------------|-----------|-----------|
| | | | ø150 | ø180 | ø200 |
| 1 | Kolpak - bl. chromoniklowa Podstawa - bl. chromoniklowa | RO... CHCH-SW-PK | 180,00 zł | 210,00 zł | 240,00 zł |

... - średnica dolotowa

**ROTOWENT SWING PODSTAWA RUROWA
(OTWIERANA)**



B

| Lp | Wersje wykonania | Kod produktu | Średnica dolotowa | | |
|----|--|-----------------|-------------------|-----------|-----------|
| | | | ø150 | ø180 | ø200 |
| 1 | Kolpak - bl. chromoniklowa Podstawa - bl. chromoniklowa | RO... CHCH-SW-B | 150,00 zł | 180,00 zł | 210,00 zł |

... - średnica dolotowa

TURBOWENT BEZ PODSTAWY Z KOŁNIERZEM ZAMYKAJĄCYM OCIEPLENIE WERSJE: NIEOTWIERANA I OTWIERANA



B-K

B-K-U

TURBOWENT TULIPAN BEZ PODSTAWY Z KOŁNIERZEM ZAMYKAJĄCYM OCIEPLENIE WERSJE: NIEOTWIERANA I OTWIERANA



B-K

B-K-U

ROTOWENT BEZ PODSTAWY Z KOŁNIERZEM ZAMYKAJĄCYM OCIEPLENIE WERSJE: NIEOTWIERANA I OTWIERANA



B-K

B-K-U

ROTOWENT DRAGON BEZ PODSTAWY Z KOŁNIERZEM ZAMYKAJĄCYM OCIEPLENIE WERSJE: NIEOTWIERANA I OTWIERANA

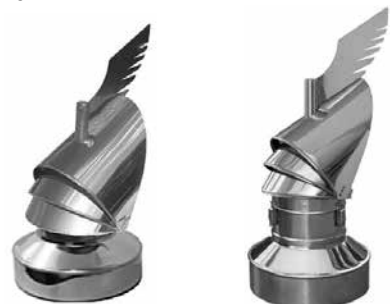

B-K

B-K-U

| Lp | Wersje wykonania | Kod produktu | Średnica dolotowa | | | |
|----|---|-----------------|-------------------|-----------|-----------|-----------|
| | | | ø150 | ø200 | ø250 | ø300 |
| 1 | Turbina - aluminiowa Podstawa - bl. ocynkowana | TU...OCAL-B-K | 236,50 zł | 256,30 zł | 339,90 zł | 394,90 zł |
| 2 | Turbina - aluminiowa Podstawa - bl. chromoniklowa | TU...CHAL-B-K | 304,70 zł | 347,60 zł | 463,10 zł | 545,60 zł |
| 3 | Turbina - bl. chromoniklowa Podstawa - bl. chromoniklowa | TU...CHCH-B-K | 359,70 zł | 430,10 zł | 518,10 zł | 596,20 zł |
| 4 | Turbina - aluminiowa Podstawa - bl. ocynkowana | TU...OCAL-B-K-U | 250,80 zł | 273,90 zł | 367,40 zł | 421,30 zł |
| 5 | Turbina - aluminiowa Podstawa - bl. chromoniklowa | TU...CHAL-B-K-U | 328,90 zł | 381,70 zł | 501,60 zł | 577,50 zł |
| 6 | Turbina - bl. chromoniklowa Podstawa - bl. chromoniklowa | TU...CHCH-B-K-U | 383,90 zł | 464,20 zł | 556,60 zł | 628,10 zł |

... - średnica dolotowa

| Lp | Wersje wykonania | Kod produktu | Średnica dolotowa |
|----|---|-------------------|-------------------|
| | | | ø150 |
| 1 | Turbina - aluminiowa Podstawa - bl. ocynkowana | TU...OCAL-T-B-K | 225,50 zł |
| 2 | Turbina - aluminiowa Podstawa - bl. chromoniklowa | TU...CHAL-T-B-K | 271,70 zł |
| 3 | Turbina - bl. chromoniklowa Podstawa - bl. chromoniklowa | TU...CHCH-T-B-K | 304,70 zł |
| 4 | Turbina - aluminiowa Podstawa - bl. ocynkowana | TU...OCAL-T-B-K-U | 240,90 zł |
| 5 | Turbina - aluminiowa Podstawa - bl. chromoniklowa | TU...CHAL-T-B-K-U | 298,10 zł |
| 6 | Turbina - bl. chromoniklowa Podstawa - bl. chromoniklowa | TU...CHCH-T-B-K-U | 331,10 zł |

... - średnica dolotowa

| Lp | Wersje wykonania | Kod produktu | Średnica dolotowa | | | |
|----|---|-----------------|-------------------|-----------|-----------|-----------|
| | | | ø150 | ø200 | ø250 | ø300 |
| 1 | Kolpak - bl. ocynkowana Podstawa - bl. czarna cynkowa | RO...OCOC-B-K | 110,00 zł | 118,00 zł | 138,00 zł | 170,00 zł |
| 2 | Kolpak - bl. chromoniklowa Podstawa - bl. czarna cynkowa | RO...OCCH-B-K | 163,00 zł | 183,00 zł | 214,00 zł | 257,00 zł |
| 3 | Kolpak - bl. chromoniklowa Podstawa - bl. chromoniklowa | RO...CHCH-B-K | 237,00 zł | 276,00 zł | 307,00 zł | 361,00 zł |
| 4 | Kolpak - bl. chromoniklowa 1.4404 Podstawa - bl. chromoniklowa | RO...CH-B-K | 249,00 zł | 293,00 zł | 328,00 zł | 385,00 zł |
| 5 | Kolpak - bl. ocynkowana Podstawa - bl. czarna cynkowa | RO...OCOC-B-K-U | 124,00 zł | 134,00 zł | 159,00 zł | 195,00 zł |
| 6 | Kolpak - bl. chromoniklowa Podstawa - bl. czarna cynkowa | RO...OCCH-B-K-U | 176,00 zł | 199,00 zł | 235,00 zł | 282,00 zł |
| 7 | Kolpak - bl. chromoniklowa Podstawa - bl. chromoniklowa | RO...CHCH-B-K-U | 261,00 zł | 312,00 zł | 347,00 zł | 406,00 zł |
| 8 | Kolpak - bl. chromoniklowa 1.4404 Podstawa - bl. chromoniklowa | RO...CH-B-K-U | 273,00 zł | 329,00 zł | 368,00 zł | 430,00 zł |

... - średnica dolotowa

| Lp | Wersje wykonania | Kod produktu | Średnica dolotowa | | | | |
|----|---|------------------|-------------------|-----------|-----------|-----------|-----------|
| | | | ø150 | ø200/180 | ø200 | ø250 | ø300 |
| 1 | Kolpak - bl. chromoniklowa 1.4404 Podstawa - bl. chromoniklowa | RO...CH-DR-B-K | 305,80 zł | 411,40 zł | 345,40 zł | 392,70 zł | 455,40 zł |
| 2 | Kolpak - bl. chromoniklowa 1.4404 Podstawa - bl. chromoniklowa | RO...CH-DR-B-K-U | 330,00 zł | 446,60 zł | 380,60 zł | 431,20 zł | 503,80 zł |

... - średnica dolotowa

**ROTOWENT DRAGON BEZ
PODSTAWY - ROZBIERALNY**



R

| Lp | Wersje wykonania | Kod produktu | Średnica dolotowa | | | | | |
|----|---|--------------|-------------------|-----------|-----------|-----------|-----------|-----------|
| | | | ø150 | ø150/160 | ø200/180 | ø200 | ø250 | ø300 |
| 1 | Kolpak - bl. chromoniklowa 1.4404 Podstawa - bl. chromoniklowa | RO...CH-DR-R | 268,40 zł | 328,90 zł | 366,30 zł | 300,30 zł | 319,00 zł | 385,00 zł |

... - średnica dolotowa

**ROTOWENT BEZ PODSTAWY
- ROZBIERALNY (ŁOŻYSKA
ŚLIZGOWE)**



R

| Lp | Wersje wykonania | Kod produktu | Średnica dolotowa | | | | | |
|----|---|--------------|-------------------|-----------|-----------|-----------|-----------|-----------|
| | | | ø150 | ø200 | ø250 | ø300 | ø350 | ø400 |
| 1 | Kolpak - bl. ocynkowana Podstawa - bl. czarna cynkowa | RO...OCOC-R | 96,00 zł | 101,00 zł | 112,00 zł | 139,00 zł | 178,00 zł | 215,00 zł |
| 2 | Kolpak - bl. chromoniklowa Podstawa - bl. czarna cynkowa | RO...OCCH-R | 143,00 zł | 158,00 zł | 181,00 zł | 217,00 zł | 263,00 zł | 320,00 zł |
| 3 | Kolpak - bl. chromoniklowa Podstawa - bl. chromoniklowa | RO...CHCH-R | 205,00 zł | 237,00 zł | 254,00 zł | 299,00 zł | 351,00 zł | 449,00 zł |
| 4 | Kolpak - bl. chromoniklowa 1.4404 Podstawa - bl. chromoniklowa | RO...CH-R | 217,00 zł | 254,00 zł | 275,00 zł | 323,00 zł | 379,00 zł | 483,00 zł |

... - średnica dolotowa

**TURBOWENT BEZ PODSTAWY -
ROZBIERALNY**



R

| Lp | Wersje wykonania | Kod produktu | Średnica dolotowa | | | | |
|----|--|--------------|-------------------|-----------|-----------|-----------|-----------|
| | | | ø150 | ø200 | ø250 | ø300 | ø350 |
| 1 | Turbina - aluminiowa Podstawa - bl. ocynkowana | TU...OCAL-R | 222,20 zł | 238,70 zł | 313,50 zł | 361,90 zł | 401,50 zł |
| 2 | Turbina - aluminiowa Podstawa - bl. chromoniklowa | TU...CHAL-R | 271,70 zł | 303,60 zł | 402,60 zł | 471,90 zł | 526,90 zł |
| 3 | Turbina - aluminiowa malowana Podstawa - bl. malowana proszkowo | TU...ML-R | 268,40 zł | 302,50 zł | 399,30 zł | 468,60 zł | 522,50 zł |
| 4 | Turbina - chromoniklowa Podstawa - bl. chromoniklowa | TU...CHCH-R | 325,60 zł | 385,00 zł | 457,60 zł | 521,40 zł | 589,60 zł |

... - średnica dolotowa

**TURBOWENT TULIPAN BEZ PODSTAWY -
ROZBIERALNY**



R

| Lp | Wersje wykonania | Kod produktu | Średnica dolotowa |
|----|--|---------------|-------------------|
| | | | ø150 |
| 1 | Turbina - aluminiowa Podstawa - bl. ocynkowana | TU...OCAL-T-R | 210,10 zł |
| 2 | Turbina - aluminiowa Podstawa - bl. chromoniklowa | TU...CHAL-T-R | 234,30 zł |
| 3 | Turbina - aluminiowa malowana Podstawa - bl. malowana proszkowo | TU...ML-T-R | 232,10 zł |
| 4 | Turbina - chromoniklowa Podstawa - bl. chromoniklowa | TU...CHCH-T-R | 265,10 zł |

... - średnica dolotowa

**PODSTAWA KOMINOWA -
ROZBIERALNA**



| Lp | Wersje wykonania | Kod produktu | Średnica dolotowa | | | | | |
|----|----------------------|----------------|-------------------|----------|----------|-----------|-----------|-----------|
| | | | ø150 | ø200 | ø250 | ø300 | ø350 | ø400 |
| 1 | Błacha ocynkowana | PKR...OC-R-... | 47,30 zł | 56,10 zł | 57,20 zł | 62,70 zł | 91,30 zł | 96,80 zł |
| 2 | Błacha chromoniklowa | PKR...CH-R-... | 69,30 zł | 81,40 zł | 91,30 zł | 113,30 zł | 171,60 zł | 191,40 zł |

... - średnica dolotowa i typ nasady RO; TU

**PODSTAWA KOMINOWA REDUKCYJNA -
ROZBIERALNA**



| Lp | Wersje wykonania | Kod produktu | Średnica dolotowa | | | | |
|----|--------------------------|----------------|--------------------|--------------------|--------------------|--------------------|--------------------|
| | | | 140x140 na ø150 | 140x270 na ø200 | 140x350 na ø250 | 200x200 na ø250 | 270x270 na ø300 |
| 1 | Błacha ocynkowana | PKR...OC-R-... | 114,40 zł | 126,50 zł | 134,20 zł | 128,70 zł | 137,50 zł |
| 2 | Błacha chromoniklowa | PKR...CH-R-... | 158,40 zł | 171,60 zł | 187,00 zł | 177,10 zł | 214,50 zł |
| 3 | Błacha żaroodporna 0,8mm | PKR...Ż8-R-... | 184,80 zł | 203,50 zł | 226,60 zł | 212,30 zł | 265,10 zł |

... - średnica dolotowa i typ nasady RO; TU

RURA PROSTA WERSJA ROZBIERALNA „R”



| Lp | Wersje wykonania | Kod produktu | Średnica dolotowa | | | |
|----|---|-------------------|-------------------|-----------|-----------|-----------|
| | | | ø150 | ø200 | ø250 | ø300 |
| 1 | Rura długości 0,25m blacha ocynkowana | RP.../0.25-PKR-OC | 49,00 zł | 51,00 zł | 56,00 zł | 61,00 zł |
| 2 | Rura długości 0,5m blacha ocynkowana | RP.../0.5-PKR-OC | 54,00 zł | 58,00 zł | 67,00 zł | 76,00 zł |
| 3 | Rura długości 1,0m blacha ocynkowana | RP.../1,0-PKR-OC | 63,00 zł | 71,00 zł | 87,00 zł | 99,00 zł |
| 4 | Rura długości 0,25m blacha chromoniklowa 1.4301 | RP.../0.25-PKR-CH | 77,00 zł | 87,00 zł | 97,00 zł | 107,00 zł |
| 5 | Rura długości 0,5m blacha chromoniklowa 1.4301 | RP.../0.5-PKR-CH | 96,00 zł | 113,00 zł | 124,00 zł | 140,00 zł |
| 6 | Rura długości 1,0m blacha chromoniklowa 1.4301 | RP.../1,0-PKR-CH | 136,00 zł | 165,00 zł | 196,00 zł | 225,00 zł |
| 7 | Rura długości 0,25m blacha żaroodporna 1.4828 | RP.../0.25-PKR-Ż8 | 87,00 zł | 100,00 zł | 124,00 zł | 127,00 zł |
| 8 | Rura długości 0,5m blacha żaroodporna 1.4828 | RP.../0.5-PKR-Ż8 | 120,00 zł | 141,00 zł | 165,00 zł | 188,00 zł |
| 9 | Rura długości 1,0m blacha żaroodporna 1.4828 | RP.../1,0-PKR-Ż8 | 177,00 zł | 220,00 zł | 260,00 zł | 307,00 zł |

... - średnica dolotowa blacha gr. 0,8mm

KRÓCIEC Z KOŁNIERZEM ZAMYKAJĄCYM OCIEPLENIE - ROZBIERALNY



| Lp | Wersje wykonania | Kod produktu | Średnica dolotowa | | | |
|----|---|---------------|-------------------|-----------|-----------|-----------|
| | | | ø150 | ø200 | ø250 | ø300 |
| 1 | Króciec - ocynkowany Kołnierz - ocynkowany | KNKD...OCOC-R | 70,00 zł | 81,00 zł | 95,00 zł | 109,00 zł |
| 2 | Króciec - chromoniklowy Kołnierz - chromoniklowy | KNKD...CHCH-R | 136,00 zł | 167,00 zł | 190,00 zł | 245,00 zł |
| 3 | Króciec - chromoniklowy Kołnierz - ocynkowany | KNKD...CHOC-R | 114,00 zł | 136,00 zł | 143,00 zł | 185,00 zł |
| 4 | Króciec - żaroodporny Kołnierz - chromoniklowy | KNKD...Ż8CH-R | 130,00 zł | 156,00 zł | 171,00 zł | 218,00 zł |

... - średnica dolotowa

PODSTAWA KOMINOWA REDUKCYJNA



| Lp | Wyróżnik | Kod produktu | Materiał | |
|----|------------------------------|--------------------------|-----------|-----------|
| | | | OC | CH |
| 1 | Podstawa kominowa redukcyjna | PKR120x170/150...-R-T/64 | 181,50 zł | 229,90 zł |
| 2 | Podstawa kominowa redukcyjna | PKR120x170/150...-R-T/25 | 181,50 zł | 229,90 zł |
| 3 | Podstawa kominowa redukcyjna | PKR120x170/150...-R-T/O | 108,90 zł | 158,40 zł |

Materiał:
OC - blacha ocynkowana
CH - blacha chromoniklowa 1.4301 gr. 0.8mm

ZABUDOWY KOMINA - ZESTAW PRZYKŁADOWY Z NASADAMI WDA

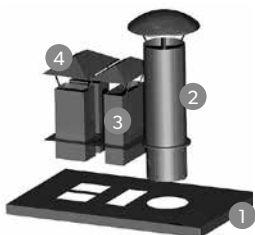

| Lp | Nazwa | Kod produktu | Cena |
|----|---------------------------------------|-----------------------------|------|
| | | | |
| 2 | Daszek okrągły na podstawie wciskanej | WDA.../500...-...-PT | @ |
| 3 | Daszek podwójny prostokątny | WDA2xkw...x.../0,25-...-... | @ |
| 4 | Daszek pojedynczy prostokątny | WDAkw...x.../0,25-...-... | @ |

@ - wyroby wyceniane na indywidualne zamówienie / zapytanie Klienta

Uwaga:
Przy składaniu zamówienia należy sprawdzić wymiary otworów kominowych oraz czy rozmieszczenie nasad pozwoli na ich bezkolizyjną pracę.

ZABUDOWY KOMINA - ZESTAW PRZYKŁADOWY Z NASADAMI TULIPAN I DRAGON



| Lp | Nazwa | Kod produktu | Cena |
|----|---------------------------------------|--------------------------|------|
| | | | |
| 2 | Podstawa wciskana - rozbierna | PRT.../500...-...-R | @ |
| 3 | Rotowent Dragon na podst. rozbierna | RO...CH-DR-R | @ |
| 4 | Turbowent Tulipan na podst. rozbierna | TU...-T-R | @ |
| 5 | Podstawa kominowa redukcyjna | PKR...x.../150...-R | @ |
| 6 | Podstawa kominowa redukcyjna T/25 | PKR...x.../150...-R-T/25 | @ |

@ - wyroby wyceniane na indywidualne zamówienie / zapytanie Klienta

Uwaga:
Przy składaniu zamówienia należy sprawdzić wymiary otworów kominowych oraz czy rozmieszczenie nasad pozwoli na ich bezkolizyjną pracę.

PODSTAWY RUROWE PRZEJŚCIOWE - KĄTOWE

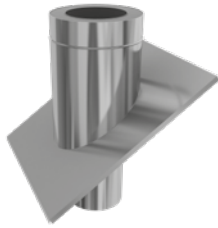

| Lp | Wersje wykonania | Kod produktu | Średnica dolotowa/ocieplana | | | |
|----|---|--------------------|-----------------------------|-----------|-----------|-----------|
| | | | ø150/250 | ø200/300 | ø250/350 | ø300/400 |
| 1 | Błacha ocynkowana Kąt dachu: 0-20° | PJD...OCOC-O/0-20 | 205,00 zł | 218,00 zł | 231,00 zł | 247,00 zł |
| 2 | Błacha ocynkowana Kąt dachu: 20-35° | PJD...OCOC-O/20-35 | 236,00 zł | 253,00 zł | 270,00 zł | 290,00 zł |
| 3 | Błacha ocynkowana Kąt dachu: 35-50° | PJD...OCOC-O/35-50 | 271,00 zł | 293,00 zł | 317,00 zł | 343,00 zł |
| 4 | Błacha chromoniklowa Kąt dachu: 0-20° | PJD...CHCH-O/0-20 | 335,00 zł | 386,00 zł | 439,00 zł | 494,00 zł |
| 5 | Błacha chromoniklowa Kąt dachu: 20-35° | PJD...CHCH-O/20-35 | 386,00 zł | 449,00 zł | 514,00 zł | 585,00 zł |
| 6 | Błacha chromoniklowa Kąt dachu: 35-50° | PJD...CHCH-O/35-50 | 451,00 zł | 529,00 zł | 614,00 zł | 704,00 zł |

.... - średnica dolotowa

Uwaga! Przy składaniu zamówień należy podać dokładny kąt nachylenia dachu

PODSTAWY RUROWE POŚREDNIE - KĄTOWE

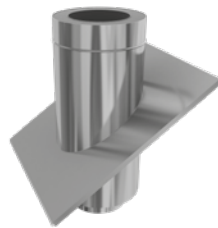

| Lp | Wersje wykonania | Kod produktu | Średnica dolotowa/ocieplana | | | |
|----|---|--------------------|-----------------------------|-----------|-----------|-----------|
| | | | ø150/250 | ø200/300 | ø250/350 | ø300/400 |
| 1 | Błacha ocynkowana Kąt dachu: 0-20° | PPD...OCOC-O/0-20 | 310,00 zł | 325,00 zł | 340,00 zł | 357,00 zł |
| 2 | Błacha ocynkowana Kąt dachu: 20-35° | PPD...OCOC-O/20-35 | 363,00 zł | 381,00 zł | 399,00 zł | 417,00 zł |
| 3 | Błacha ocynkowana Kąt dachu: 35-50° | PPD...OCOC-O/35-50 | 407,00 zł | 428,00 zł | 449,00 zł | 470,00 zł |
| 4 | Błacha chromoniklowa Kąt dachu: 0-20° | PPD...CHCH-O/0-20 | 462,00 zł | 521,00 zł | 582,00 zł | 644,00 zł |
| 5 | Błacha chromoniklowa Kąt dachu: 20-35° | PPD...CHCH-O/20-35 | 536,00 zł | 603,00 zł | 672,00 zł | 745,00 zł |
| 6 | Błacha chromoniklowa Kąt dachu: 35-50° | PPD...CHCH-O/35-50 | 606,00 zł | 683,00 zł | 762,00 zł | 845,00 zł |

.... - średnica dolotowa

Uwaga! Przy składaniu zamówień należy podać dokładny kąt nachylenia dachu

PODSTAWY KIMINOWE - OCIEPLANE



| Lp | Wersje wykonania | Kod produktu | Średnica dolotowa/ocieplenia | | | |
|----|---|--------------|------------------------------|-----------|-----------|-----------|
| | | | ø150/250 | ø200/300 | ø250/350 | ø300/400 |
| 1 | Króciec - ocynkowany Kołnierz - ocynkowany | PDR...OCOC-O | 115,00 zł | 136,00 zł | 145,00 zł | 153,00 zł |
| 2 | Króciec - chromoniklowy Kołnierz - chromoniklowy | PDR...CHCH-O | 173,00 zł | 188,00 zł | 218,00 zł | 240,00 zł |
| 3 | Króciec - chromoniklowy Kołnierz - ocynkowany | PDR...CHOC-O | 151,00 zł | 169,00 zł | 189,00 zł | 202,00 zł |
| 4 | Króciec - żaroodporny Kołnierz - chromoniklowy | PDR...Ż8CH-O | 192,00 zł | 215,00 zł | 248,00 zł | 275,00 zł |

PODSTAWY KIMINOWE REDUKCYJNE - OCIEPLANE

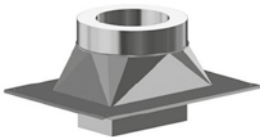

| Lp | Wersje wykonania | Kod produktu | Wym. komina/sr. rury/sr. ocieplenia | |
|----|--|--------------|-------------------------------------|---------------------|
| | | | 140x270 na ø200/300 | 140x350 na ø250/350 |
| 1 | wewnętrzne - ocynkowany zewewnętrzne - ocynkowany | PDR...OCOC-O | 250,80 zł | 260,70 zł |
| 2 | wewnętrzne - chromoniklowe zewewnętrzne - chromoniklowe | PDR...CHCH-O | 323,40 zł | 350,90 zł |
| 3 | wewnętrzne - chromoniklowe zewewnętrzne - ocynkowane | PDR...CHOC-O | 299,20 zł | 317,90 zł |
| 4 | wewnętrzne - żaroodporne zewewnętrzne - chromoniklowe | PDR...Ż8CH-O | 423,50 zł | 471,90 zł |

PODSTAWY KIMINOWE REDUKCYJNE - OCIEPLANE

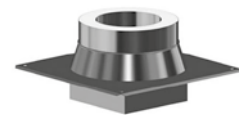

| Lp | Wersje wykonania | Kod produktu | Wym. komina/sr. rury/sr. ocieplenia | | |
|----|--|--------------|-------------------------------------|---------------------|---------------------|
| | | | 140x140 na ø150/250 | 200x200 na ø250/350 | 270x270 na ø300/400 |
| 1 | wewnętrzne - ocynkowany zewewnętrzne - ocynkowany | PDR...OCOC-O | 237,60 zł | 251,90 zł | 266,20 zł |
| 2 | wewnętrzne - chromoniklowe zewewnętrzne - chromoniklowe | PDR...CHCH-O | 292,60 zł | 331,10 zł | 369,60 zł |
| 3 | wewnętrzne - chromoniklowe zewewnętrzne - ocynkowane | PDR...CHOC-O | 276,10 zł | 302,50 zł | 330,00 zł |
| 4 | wewnętrzne - żaroodporne zewewnętrzne - chromoniklowe | PDR...Ż8CH-O | 363,00 zł | 435,60 zł | 508,20 zł |

PODSTAWY KIMINOWE - WCISKANE



| Lp | Wersje wykonania | Kod produktu | Średnica dolotowa/Średnica króćca wciskanego | | | |
|----|---|-----------------|--|----------|-----------|-----------|
| | | | ø150/150 | ø160/150 | ø180/200 | ø200/200 |
| 1 | Błacha ocynkowana | PRT.../...OC... | 41,80 zł | 44,00 zł | 57,20 zł | 59,40 zł |
| 2 | Błacha chromoniklowa 1.4301 gr.0,8mm | PRT.../...CH... | 60,50 zł | 62,70 zł | 95,70 zł | 96,80 zł |
| 3 | Błacha żaroodporna 1.4828 gr.1,0mm | PRT.../...Ż1... | 96,80 zł | 99,00 zł | 145,20 zł | 146,30 zł |

... - średnica dolotowa i typ nasady

PODSTAWY RUROWE - JEDNOSPADOWE - PRJ



| Lp | Wersje wykonania | Kod produktu | Średnica dolotowa | | | |
|----|---|------------------|-------------------|-----------|-----------|-----------|
| | | | ø150 | ø200 | ø250 | ø300 |
| 1 | Blacha ocynkowana Kąt dachu: 0-20° | PRJ...OC-R/0-20 | 88,00 zł | 95,00 zł | 102,00 zł | 108,00 zł |
| 2 | Blacha ocynkowana Kąt dachu: 20-35° | PRJ...OC-R/20-35 | 102,00 zł | 109,00 zł | 117,00 zł | 125,00 zł |
| 3 | Blacha ocynkowana Kąt dachu: 35-50° | PRJ...OC-R/35-50 | 116,00 zł | 125,00 zł | 132,00 zł | 141,00 zł |
| 4 | Blacha chromoniklowa Kąt dachu: 0-20° | PRJ...CH-R/0-20 | 170,00 zł | 202,00 zł | 235,00 zł | 267,00 zł |
| 5 | Blacha chromoniklowa Kąt dachu: 20-35° | PRJ...CH-R/20-35 | 192,00 zł | 229,00 zł | 267,00 zł | 306,00 zł |
| 6 | Blacha chromoniklowa Kąt dachu: 35-50° | PRJ...CH-R/35-50 | 219,00 zł | 261,00 zł | 305,00 zł | 350,00 zł |

... - średnica dolotowa

Uwaga! Przy składaniu zamówień należy podać dokładny kąt nachylenia dachu

PDKD-I-J

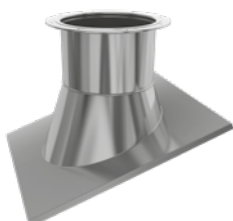

| Lp | Wersje wykonania | Kod produktu | Średnica dolotowa | | | | | |
|----|---|---------------------|-------------------|-----------|-----------|-----------|------------|------------|
| | | | ø150 | ø200 | ø250 | ø300 | ø400 | ø500 |
| 1 | Blacha ocynkowana Kąt dachu: 0-20° | PDKD-I-J...OC/0-20 | 172,00 zł | 182,00 zł | 194,00 zł | 221,00 zł | 263,00 zł | 326,00 zł |
| 2 | Blacha ocynkowana Kąt dachu: 20-35° | PDKD-I-J...OC/20-35 | 198,00 zł | 208,00 zł | 229,00 zł | 249,00 zł | 313,00 zł | 380,00 zł |
| 3 | Blacha ocynkowana Kąt dachu: 35-50° | PDKD-I-J...OC/35-50 | 226,00 zł | 243,00 zł | 263,00 zł | 303,00 zł | 371,00 zł | 469,00 zł |
| 4 | Blacha chromoniklowa Kąt dachu: 0-20° | PDKD-I-J...CH/0-20 | 310,00 zł | 360,00 zł | 404,00 zł | 480,00 zł | 625,00 zł | 814,00 zł |
| 5 | Blacha chromoniklowa Kąt dachu: 20-35° | PDKD-I-J...CH/20-35 | 374,00 zł | 425,00 zł | 484,00 zł | 562,00 zł | 774,00 zł | 1022,00 zł |
| 6 | Blacha chromoniklowa Kąt dachu: 35-50° | PDKD-I-J...CH/35-50 | 464,00 zł | 543,00 zł | 632,00 zł | 770,00 zł | 1057,00 zł | 1427,00 zł |

... - średnica dolotowa

Uwaga! Przy składaniu zamówień należy podać dokładny kąt nachylenia dachu

PDKD-II-J

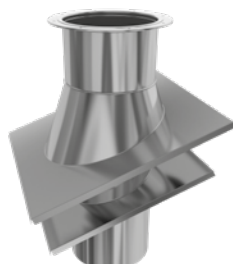

| Lp | Wersje wykonania | Kod produktu | Średnica dolotowa | | | | | |
|----|---|----------------------|-------------------|-----------|-----------|------------|------------|------------|
| | | | ø150 | ø200 | ø250 | ø300 | ø400 | ø500 |
| 1 | Blacha ocynkowana Kąt dachu: 0-20° | PDKD-II-J...OC/0-20 | 236,00 zł | 254,00 zł | 272,00 zł | 310,00 zł | 373,00 zł | 462,00 zł |
| 2 | Blacha ocynkowana Kąt dachu: 20-35° | PDKD-II-J...OC/20-35 | 266,00 zł | 284,00 zł | 306,00 zł | 346,00 zł | 419,00 zł | 520,00 zł |
| 3 | Blacha ocynkowana Kąt dachu: 35-50° | PDKD-II-J...OC/35-50 | 303,00 zł | 326,00 zł | 353,00 zł | 406,00 zł | 496,00 zł | 622,00 zł |
| 4 | Blacha chromoniklowa Kąt dachu: 0-20° | PDKD-II-J...CH/0-20 | 472,00 zł | 558,00 zł | 641,00 zł | 758,00 zł | 991,00 zł | 1273,00 zł |
| 5 | Blacha chromoniklowa Kąt dachu: 20-35° | PDKD-II-J...CH/20-35 | 542,00 zł | 631,00 zł | 728,00 zł | 853,00 zł | 1141,00 zł | 1486,00 zł |
| 6 | Blacha chromoniklowa Kąt dachu: 35-50° | PDKD-II-J...CH/35-50 | 641,00 zł | 760,00 zł | 890,00 zł | 1075,00 zł | 1451,00 zł | 1932,00 zł |

... - średnica dolotowa

Uwaga! Przy składaniu zamówień należy podać dokładny kąt nachylenia dachu

PDKD-III-J

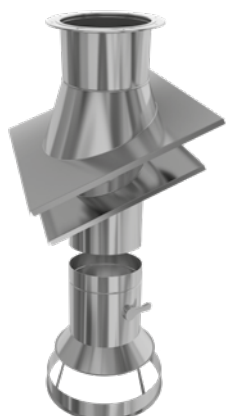

| Lp | Wersje wykonania | Kod produktu | Średnica dolotowa | | | | | |
|----|---|-----------------------|-------------------|-----------|------------|------------|------------|------------|
| | | | ø150 | ø200 | ø250 | ø300 | ø400 | ø500 |
| 1 | Blacha ocynkowana Kąt dachu: 0-20° | PDKD-III-J...OC/0-20 | 347,00 zł | 373,00 zł | 402,00 zł | 455,00 zł | 552,00 zł | 685,00 zł |
| 2 | Blacha ocynkowana Kąt dachu: 20-35° | PDKD-III-J...OC/20-35 | 377,00 zł | 405,00 zł | 435,00 zł | 490,00 zł | 598,00 zł | 742,00 zł |
| 3 | Blacha ocynkowana Kąt dachu: 35-50° | PDKD-III-J...OC/35-50 | 413,00 zł | 446,00 zł | 483,00 zł | 550,00 zł | 674,00 zł | 844,00 zł |
| 4 | Blacha chromoniklowa Kąt dachu: 0-20° | PDKD-III-J...CH/0-20 | 647,00 zł | 773,00 zł | 906,00 zł | 1085,00 zł | 1465,00 zł | 1937,00 zł |
| 5 | Blacha chromoniklowa Kąt dachu: 20-35° | PDKD-III-J...CH/20-35 | 718,00 zł | 847,00 zł | 992,00 zł | 1179,00 zł | 1616,00 zł | 2149,00 zł |
| 6 | Blacha chromoniklowa Kąt dachu: 35-50° | PDKD-III-J...CH/35-50 | 817,00 zł | 976,00 zł | 1154,00 zł | 1402,00 zł | 1926,00 zł | 2596,00 zł |

... - średnica dolotowa

Uwaga! Przy składaniu zamówień należy podać dokładny kąt nachylenia dachu

Materiał: OC - blacha ocynkowana, CH - blacha chromoniklowa

PODSTAWY RUROWE - DWUSPADOWE - PRD



| Lp | Wersje wykonania | Kod produktu | Średnica dolotowa | | | |
|----|--|------------------|-------------------|-----------|-----------|-----------|
| | | | ø150 | ø200 | ø250 | ø300 |
| 1 | Błacha ocynkowana Kąt dachu: 0-20° | PRD...OC-R/0-20 | 85,00 zł | 91,00 zł | 96,00 zł | 102,00 zł |
| 2 | Błacha ocynkowana Kąt dachu: 20-35° | PRD...OC-R/20-35 | 97,00 zł | 104,00 zł | 109,00 zł | 116,00 zł |
| 3 | Błacha ocynkowana Kąt dachu: 35-50° | PRD...OC-R/35-50 | 110,00 zł | 117,00 zł | 124,00 zł | 131,00 zł |
| 4 | Błacha chromoniklowa Kąt dachu: 0-20° | PRD...CH-R/0-20 | 154,00 zł | 181,00 zł | 208,00 zł | 237,00 zł |
| 5 | Błacha chromoniklowa Kąt dachu: 20-35° | PRD...CH-R/20-35 | 171,00 zł | 201,00 zł | 232,00 zł | 264,00 zł |
| 6 | Błacha chromoniklowa Kąt dachu: 35-50° | PRD...CH-R/35-50 | 193,00 zł | 226,00 zł | 261,00 zł | 297,00 zł |

... - średnica dolotowa

Uwaga! Przy składaniu zamówień należy podać dokładny kąt nachylenia dachu

PKD-I-D

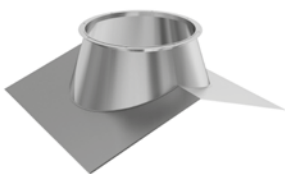

| Lp | Wersje wykonania | Kod produktu | Średnica dolotowa | | | | | |
|----|--|--------------------|-------------------|-----------|-----------|-----------|------------|------------|
| | | | ø150 | ø200 | ø250 | ø300 | ø400 | ø500 |
| 1 | Błacha ocynkowana Kąt dachu: 0-20° | PKD-I-D...OC/0-20 | 170,00 zł | 179,00 zł | 189,00 zł | 216,00 zł | 256,00 zł | 317,00 zł |
| 2 | Błacha ocynkowana Kąt dachu: 20-35° | PKD-I-D...OC/20-35 | 194,00 zł | 203,00 zł | 217,00 zł | 242,00 zł | 304,00 zł | 368,00 zł |
| 3 | Błacha ocynkowana Kąt dachu: 35-50° | PKD-I-D...OC/35-50 | 224,00 zł | 240,00 zł | 259,00 zł | 299,00 zł | 367,00 zł | 462,00 zł |
| 4 | Błacha chromoniklowa Kąt dachu: 0-20° | PKD-I-D...CH/0-20 | 297,00 zł | 341,00 zł | 380,00 zł | 448,00 zł | 584,00 zł | 760,00 zł |
| 5 | Błacha chromoniklowa Kąt dachu: 20-35° | PKD-I-D...CH/20-35 | 355,00 zł | 399,00 zł | 450,00 zł | 525,00 zł | 724,00 zł | 959,00 zł |
| 6 | Błacha chromoniklowa Kąt dachu: 35-50° | PKD-I-D...CH/35-50 | 450,00 zł | 525,00 zł | 610,00 zł | 745,00 zł | 1020,00 zł | 1393,00 zł |

... - średnica dolotowa

Uwaga! Przy składaniu zamówień należy podać dokładny kąt nachylenia dachu

PKD-II-D

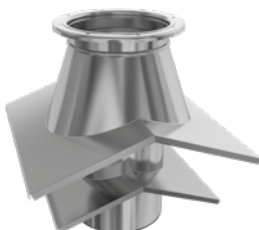

| Lp | Wersje wykonania | Kod produktu | Średnica dolotowa | | | | | |
|----|--|---------------------|-------------------|-----------|-----------|------------|------------|------------|
| | | | ø150 | ø200 | ø250 | ø300 | ø400 | ø500 |
| 1 | Błacha ocynkowana Kąt dachu: 0-20° | PKD-II-D...OC/0-20 | 238,00 zł | 256,00 zł | 275,00 zł | 313,00 zł | 376,00 zł | 467,00 zł |
| 2 | Błacha ocynkowana Kąt dachu: 20-35° | PKD-II-D...OC/20-35 | 266,00 zł | 284,00 zł | 306,00 zł | 347,00 zł | 420,00 zł | 524,00 zł |
| 3 | Błacha ocynkowana Kąt dachu: 35-50° | PKD-II-D...OC/35-50 | 304,00 zł | 328,00 zł | 356,00 zł | 408,00 zł | 500,00 zł | 629,00 zł |
| 4 | Błacha chromoniklowa Kąt dachu: 0-20° | PKD-II-D...CH/0-20 | 479,00 zł | 567,00 zł | 651,00 zł | 769,00 zł | 1005,00 zł | 1293,00 zł |
| 5 | Błacha chromoniklowa Kąt dachu: 20-35° | PKD-II-D...CH/20-35 | 542,00 zł | 630,00 zł | 728,00 zł | 856,00 zł | 1146,00 zł | 1503,00 zł |
| 6 | Błacha chromoniklowa Kąt dachu: 35-50° | PKD-II-D...CH/35-50 | 646,00 zł | 768,00 zł | 900,00 zł | 1089,00 zł | 1473,00 zł | 1964,00 zł |

... - średnica dolotowa

Uwaga! Przy składaniu zamówień należy podać dokładny kąt nachylenia dachu

PKD-III-D

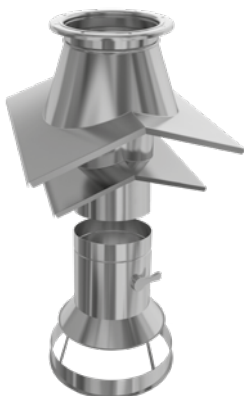

| Lp | Wersje wykonania | Kod produktu | Średnica dolotowa | | | | | |
|----|--|----------------------|-------------------|-----------|------------|------------|------------|------------|
| | | | ø150 | ø200 | ø250 | ø300 | ø400 | ø500 |
| 1 | Błacha ocynkowana Kąt dachu: 0-20° | PKD-III-D...OC/0-20 | 348,00 zł | 375,00 zł | 404,00 zł | 457,00 zł | 555,00 zł | 688,00 zł |
| 2 | Błacha ocynkowana Kąt dachu: 20-35° | PKD-III-D...OC/20-35 | 376,00 zł | 404,00 zł | 435,00 zł | 491,00 zł | 598,00 zł | 745,00 zł |
| 3 | Błacha ocynkowana Kąt dachu: 35-50° | PKD-III-D...OC/35-50 | 414,00 zł | 448,00 zł | 486,00 zł | 553,00 zł | 678,00 zł | 851,00 zł |
| 4 | Błacha chromoniklowa Kąt dachu: 0-20° | PKD-III-D...CH/0-20 | 629,00 zł | 757,00 zł | 889,00 zł | 1070,00 zł | 1454,00 zł | 1931,00 zł |
| 5 | Błacha chromoniklowa Kąt dachu: 20-35° | PKD-III-D...CH/20-35 | 692,00 zł | 820,00 zł | 966,00 zł | 1157,00 zł | 1595,00 zł | 2140,00 zł |
| 6 | Błacha chromoniklowa Kąt dachu: 35-50° | PKD-III-D...CH/35-50 | 796,00 zł | 958,00 zł | 1139,00 zł | 1390,00 zł | 1922,00 zł | 2602,00 zł |

... - średnica dolotowa

Uwaga! Przy składaniu zamówień należy podać dokładny kąt nachylenia dachu

Materiał: OC - blacha ocynkowana, CH - blacha chromoniklowa

PODSTAWA ZBIORCZA REDUKCYJNA
(NA INDYWIDUALNE ZAMÓWIENIE KLIENTA)

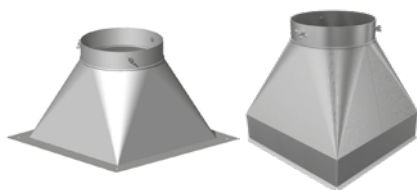

PZR - I - R

PZR - II - R

| Lp | Nazwa | Kod produktu | Wersja materiałowa | |
|----|------------------------------|---------------------------|--------------------|-----------|
| | | | OC | CH |
| 1 | Podstawa zbiorcza redukcyjna | PZR-...-200x200/200-...-R | 132,00 zł | 248,00 zł |
| 2 | Podstawa zbiorcza redukcyjna | PZR-...-250x250/250-...-R | 204,00 zł | 347,00 zł |
| 3 | Podstawa zbiorcza redukcyjna | PZR-...-200x400/250-...-R | 275,00 zł | 446,00 zł |
| 4 | Podstawa zbiorcza redukcyjna | PZR-...-300x300/300-...-R | 275,00 zł | 446,00 zł |
| 5 | Podstawa zbiorcza redukcyjna | PZR-...-200x600/300-...-R | 358,00 zł | 638,00 zł |
| 6 | Podstawa zbiorcza redukcyjna | PZR-...-400x400/300-...-R | 358,00 zł | 638,00 zł |

... - wersja wykonania, ... - materiał podstawy
(np. PZR-I-300x300/300-OC-R)

PODSTAWA ZBIORCZA REDUKCYJNA
(NA INDYWIDUALNE ZAMÓWIENIE KLIENTA)

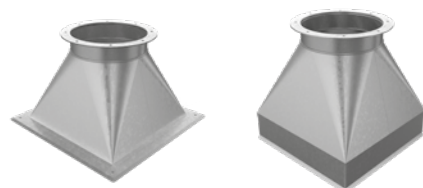

PZR - I - BIII

PZR - II - BIII

| Lp | Nazwa | Kod produktu | Wersja materiałowa | |
|----|------------------------------|------------------------------|--------------------|-----------|
| | | | OC | CH |
| 1 | Podstawa zbiorcza redukcyjna | PZR-...-300x300/300-...-BIII | 295,00 zł | 501,00 zł |
| 2 | Podstawa zbiorcza redukcyjna | PZR-...-200x600/300-...-BIII | 378,00 zł | 693,00 zł |
| 3 | Podstawa zbiorcza redukcyjna | PZR-...-400x400/300-...-BIII | 378,00 zł | 693,00 zł |
| 4 | Podstawa zbiorcza redukcyjna | PZR-...-400x600/400-...-BIII | 429,00 zł | 770,00 zł |
| 5 | Podstawa zbiorcza redukcyjna | PZR-...-500x500/500-...-BIII | 429,00 zł | 770,00 zł |
| 6 | Podstawa zbiorcza redukcyjna | PZR-...-600x600/500-...-BIII | 517,00 zł | 924,00 zł |

... - wersja wykonania, ... - materiał podstawy
(np. PZR-I-300x300/300-OC-BIII)

PODSTAWA ZBIORCZA REDUKCYJNA
(NA INDYWIDUALNE ZAMÓWIENIE KLIENTA)

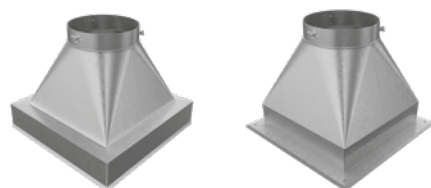

PZR - III - R

PZR - IV - R

| Lp | Nazwa | Kod produktu | Wersja materiałowa | |
|----|------------------------------|---------------------------|--------------------|-----------|
| | | | OC | CH |
| 1 | Podstawa zbiorcza redukcyjna | PZR-...-200x200/200-...-R | 145,20 zł | 272,80 zł |
| 2 | Podstawa zbiorcza redukcyjna | PZR-...-250x250/250-...-R | 224,40 zł | 381,70 zł |
| 3 | Podstawa zbiorcza redukcyjna | PZR-...-200x400/250-...-R | 302,50 zł | 490,60 zł |
| 4 | Podstawa zbiorcza redukcyjna | PZR-...-300x300/300-...-R | 302,50 zł | 490,60 zł |
| 5 | Podstawa zbiorcza redukcyjna | PZR-...-200x600/300-...-R | 393,80 zł | 701,80 zł |
| 6 | Podstawa zbiorcza redukcyjna | PZR-...-400x400/300-...-R | 393,80 zł | 701,80 zł |

... - wersja wykonania, ... - materiał podstawy
(np. PZR-IV-300x300/300-OC-R)

PODSTAWA ZBIORCZA REDUKCYJNA
(NA INDYWIDUALNE ZAMÓWIENIE KLIENTA)

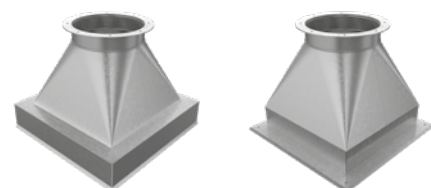

PZR - III - BIII

PZR - IV - BIII

| Lp | Nazwa | Kod produktu | Wersja materiałowa | |
|----|------------------------------|------------------------------|--------------------|-------------|
| | | | OC | CH |
| 1 | Podstawa zbiorcza redukcyjna | PZR-...-300x300/300-...-BIII | 324,50 zł | 551,10 zł |
| 2 | Podstawa zbiorcza redukcyjna | PZR-...-200x600/300-...-BIII | 415,80 zł | 762,30 zł |
| 3 | Podstawa zbiorcza redukcyjna | PZR-...-400x400/300-...-BIII | 415,80 zł | 762,30 zł |
| 4 | Podstawa zbiorcza redukcyjna | PZR-...-400x600/400-...-BIII | 471,90 zł | 847,00 zł |
| 5 | Podstawa zbiorcza redukcyjna | PZR-...-500x500/500-...-BIII | 471,90 zł | 847,00 zł |
| 6 | Podstawa zbiorcza redukcyjna | PZR-...-600x600/500-...-BIII | 568,70 zł | 1 016,40 zł |

... - wersja wykonania, ... - materiał podstawy
(np. PZR-IV-300x300/300-OC-BIII)

Materiał: OC - blacha ocynkowana, CH - blacha chromoniklowa 1.4301

DASZEK SOMBRERO



| Lp | Kod produktu | Wymiar otworu komina CxD [mm] | | | | |
|----|--------------|-------------------------------|-----------|-----------|-----------|-----------|
| | | 140x140 | 140x270 | 140x350 | 200x200 | 270x270 |
| 1 | DASI...-CH | 266,20 zł | 315,85 zł | 346,10 zł | 312,20 zł | 370,30 zł |
| 2 | DASI...-OC | 179,10 zł | 192,40 zł | 199,65 zł | 192,40 zł | 206,95 zł |

... - wymiar (np. DASI140x140-CH)
CH - blacha chromoniklowa OC - blacha ocynkowana
Inne wymiary wg kalkulacji

DASZEK SOMBRERO II



| Lp | Kod produktu | Wymiar zewnętrzny komina AxB [mm] | | | | |
|----|--------------|-----------------------------------|-----------|-----------|-----------|-----------|
| | | 400x400 | 400x500 | 400x600 | 500x500 | 500x600 |
| 1 | DASII...-CH | 309,80 zł | 323,10 zł | 334,00 zł | 341,25 zł | 355,75 zł |
| 2 | DASII...-OC | 216,60 zł | 220,25 zł | 222,65 zł | 223,85 zł | 225,10 zł |

... - wymiar (np. DASII140x140-CH)
CH - blacha chromoniklowa, OC - blacha ocynkowana
Inne wymiary wg kalkulacji

DASZEK KOPERTOWY



| Lp | Kod produktu | Wymiar otworu komina CxD [mm] | | | | |
|----|--------------|-------------------------------|-----------|-----------|-----------|-----------|
| | | 140x140 | 140x270 | 140x350 | 200x200 | 270x270 |
| 1 | DAK...-CH | 266,20 zł | 315,85 zł | 346,10 zł | 312,20 zł | 370,30 zł |
| 2 | DAK...-OC | 179,10 zł | 192,40 zł | 199,65 zł | 192,40 zł | 206,95 zł |

... - wymiar (np. DAK140x140-CH)
CH - blacha chromoniklowa, OC - blacha ocynkowana
Inne wymiary wg kalkulacji

DASZEK WYWIETRNIKOWY Z PODSTAWĄ



PK

| Lp | Kod produktu | Średnica dolotowa | | | | | | | | | |
|----|--------------|-------------------|-----------|-----------|-----------|-----------|-----------|-----------|-----------|-----------|-----------|
| | | ø100 | ø110 | ø120 | ø130 | ø140 | ø150 | ø160 | ø180 | ø200 | ø250 |
| 1 | WDA...-OC-PK | 55,70 zł | 58,10 zł | 59,30 zł | 60,50 zł | 62,95 zł | 65,35 zł | 67,80 zł | 72,60 zł | 76,25 zł | 121,00 zł |
| 2 | WDA...-CH-PK | 102,85 zł | 108,90 zł | 119,80 zł | 130,70 zł | 136,75 zł | 145,20 zł | 157,30 zł | 177,90 zł | 197,25 zł | 281,95 zł |
| 3 | WDA...-OC-B | 43,60 zł | 44,80 zł | 46,00 zł | 48,40 zł | 49,65 zł | 50,85 zł | 53,25 zł | 56,90 zł | 59,30 zł | 105,30 zł |
| 4 | WDA...-CH-B | 90,75 zł | 95,60 zł | 96,80 zł | 107,70 zł | 113,75 zł | 123,45 zł | 135,55 zł | 151,25 zł | 167,00 zł | 248,05 zł |
| 5 | WDA...-OC-PT | 71,40 zł | 73,85 zł | 76,25 zł | 77,45 zł | 78,65 zł | 83,50 zł | 85,95 zł | 88,35 zł | 92,00 zł | 137,95 zł |
| 6 | WDA...-CH-PT | 118,60 zł | 128,30 zł | 135,55 zł | 145,20 zł | 152,50 zł | 160,95 zł | 173,05 zł | 192,40 zł | 211,75 zł | 318,25 zł |

... - średnica dolotowa (np. WDA120-OC)
Do średnicy ø100 - ø200 otwierany daszek.

DASZEK Z PODSTAWĄ WCISKANĄ



PT

| Lp | Kod produktu | Średnica dolotowa | | | | | | | | | |
|----|--------------|-------------------|-----------|-----------|-----------|-----------|-----------|-----------|-----------|-----------|-----------|
| | | ø100 | ø110 | ø120 | ø130 | ø140 | ø150 | ø160 | ø180 | ø200 | ø250 |
| 1 | DA...-OC-PT | 64,15 zł | 65,35 zł | 67,80 zł | 67,80 zł | 69,00 zł | 69,00 zł | 72,60 zł | 76,25 zł | 78,65 zł | 118,60 zł |
| 2 | DA...-CH-PT | 102,85 zł | 105,30 zł | 113,75 zł | 123,45 zł | 127,05 zł | 135,55 zł | 145,20 zł | 163,35 zł | 181,50 zł | 254,10 zł |

... - średnica dolotowa (np. DA120-OC-PT)

DASZEK WYWIETRNIKOWY



| Lp | Kod produktu | Średnica dolotowa | | | | | | | | | |
|----|--------------|-------------------|----------|----------|----------|----------|----------|----------|----------|----------|-----------|
| | | ø100 | ø110 | ø120 | ø130 | ø140 | ø150 | ø160 | ø180 | ø200 | ø250 |
| 1 | DA...-OC | 27,85 zł | 27,85 zł | 29,05 zł | 30,25 zł | 30,25 zł | 31,50 zł | 32,70 zł | 36,30 zł | 38,75 zł | 59,30 zł |
| 2 | DA...-CH | 44,80 zł | 48,40 zł | 52,05 zł | 56,90 zł | 59,30 zł | 64,15 zł | 70,20 zł | 78,65 zł | 87,15 zł | 147,65 zł |

... - średnica dolotowa (np. DA120-OC)

Materiał: OC - blacha ocynkowana, CH - blacha chromoniklowa 1.4301

DASZEK Z PUDEŁKA



| Lp | Kod produktu | Zakres średnic dolotowych | | | |
|----|--------------|---------------------------|-------------|-------------|-------------|
| | | ø60 - ø80 | ø100 - ø130 | ø140 - ø180 | ø200 - ø250 |
| 1 | DAP...-CH | 41,15 zł | 54,45 zł | 75,05 zł | 83,50 zł |

... - średnica dolotowa (np. DAP120-CH)

WYWIETRZAK DACHOWY CYLINDRYCZNY



PK

| Lp | Kod produktu | Średnica dolotowa | | | | | | | | | | | |
|----|---------------|-------------------|-----------|-----------|-----------|-----------|-----------|-----------|-----------|-----------|-----------|-----------|-----------|
| | | ø80 | ø100 | ø110 | ø120 | ø130 | ø140 | ø150 | ø160 | ø180 | ø200 | ø250 | ø300 |
| 1 | WCG...-OC-PK | 92,40 zł | 92,40 zł | 94,60 zł | 97,90 zł | 100,10 zł | 103,40 zł | 106,70 zł | 161,70 zł | 180,40 zł | 198,00 zł | 237,60 zł | 317,90 zł |
| 2 | WCG...-CH-PK | 154,00 zł | 154,00 zł | 169,40 zł | 182,60 zł | 199,10 zł | 211,20 zł | 232,10 zł | 365,20 zł | 414,70 zł | 465,30 zł | 775,50 zł | 874,50 zł |
| 3 | WCG...-OC-B | 77,00 zł | 79,20 zł | 80,30 zł | 83,60 zł | 84,70 zł | 90,20 zł | 92,40 zł | 148,50 zł | 163,90 zł | 179,30 zł | 214,50 zł | 288,20 zł |
| 4 | WCG...-CH-B | 121,00 zł | 139,70 zł | 149,60 zł | 159,50 zł | 176,00 zł | 188,10 zł | 209,00 zł | 343,20 zł | 400,40 zł | 436,70 zł | 694,10 zł | 800,80 zł |
| 5 | WCG...-OC-B-K | 104,50 zł | 106,70 zł | 107,80 zł | 114,40 zł | 115,50 zł | 121,00 zł | 123,20 zł | 179,30 zł | 194,70 zł | 210,10 zł | 260,70 zł | 348,70 zł |
| 6 | WCG...-CH-B-K | 160,60 zł | 193,60 zł | 209,00 zł | 217,80 zł | 233,20 zł | 251,90 zł | 270,60 zł | 423,50 zł | 465,30 zł | 504,90 zł | 785,40 zł | 990,00 zł |
| 7 | WCG...-OC-PT | 105,60 zł | 107,80 zł | 111,10 zł | 114,40 zł | 117,70 zł | 121,00 zł | 123,20 zł | 170,50 zł | 195,80 zł | 214,50 zł | 257,40 zł | 342,10 zł |
| 8 | WCG...-CH-PT | 156,20 zł | 169,40 zł | 183,70 zł | 196,90 zł | 213,40 zł | 226,60 zł | 246,40 zł | 379,50 zł | 429,00 zł | 480,70 zł | 808,50 zł | 918,50 zł |

... - średnica dolotowa (np. WCG120-OC)
Do średnicy ø100 - ø160 otwierany daszek.

WYWIETRZAK CYLINDRYCZNY WG BN-66/8865-13



BIII

| Lp | Kod produktu | Średnica dolotowa | | | | | | | | |
|----|----------------|-------------------|-----------|-----------|-----------|-----------|-----------|-----------|-----------|-----------|
| | | ø160 | ø200 | ø250 | ø300 | ø315 | ø350 | ø400 | ø500 | ø630 |
| 1 | WCG...-OC-BIII | 161,70 zł | 198,00 zł | 237,60 zł | 317,90 zł | 322,30 zł | 408,10 zł | 495,00 zł | 825,00 zł | 987,80 zł |

Materiał: blacha ocynkowana
... - średnica dolotowa (np. WCG160-OC-BIII)

WYWIETRZAK DACHOWY TYPU H



PK

| Lp | Kod produktu | Średnica dolotowa | | | | | | | | |
|----|--------------|-------------------|-----------|-----------|-----------|-----------|-----------|-----------|-----------|-----------|
| | | ø100 | ø110 | ø120 | ø130 | ø140 | ø150 | ø160 | ø180 | ø200 |
| 1 | WHA...-OC-PK | 138,60 zł | 140,80 zł | 141,90 zł | 143,00 zł | 145,20 zł | 147,40 zł | 150,70 zł | 183,70 zł | 215,60 zł |
| 2 | WHA...-CH-PK | 246,40 zł | 250,80 zł | 254,10 zł | 275,00 zł | 277,20 zł | 297,00 zł | 311,30 zł | 485,10 zł | 657,80 zł |
| 3 | WHA...-OC-B | 125,40 zł | 127,60 zł | 128,70 zł | 129,80 zł | 132,00 zł | 134,20 zł | 137,50 zł | 176,00 zł | 198,00 zł |
| 4 | WHA...-CH-B | 224,40 zł | 228,80 zł | 231,00 zł | 247,50 zł | 254,10 zł | 271,70 zł | 287,10 zł | 446,60 zł | 605,00 zł |
| 5 | WHA...-OC-PT | 151,80 zł | 154,00 zł | 155,10 zł | 156,20 zł | 158,40 zł | 160,60 zł | 163,90 zł | 195,80 zł | 229,90 zł |
| 6 | WHA...-CH-PT | 264,00 zł | 268,40 zł | 271,70 zł | 283,80 zł | 294,80 zł | 312,40 zł | 326,70 zł | 501,60 zł | 675,40 zł |
| 7 | WHA...-OC-BK | 152,90 zł | 154,00 zł | 155,10 zł | 156,20 zł | 158,40 zł | 160,60 zł | 182,60 zł | 204,60 zł | 228,80 zł |
| 8 | WHA...-CH-BK | 290,40 zł | 293,70 zł | 294,80 zł | 312,40 zł | 330,00 zł | 339,90 zł | 363,00 zł | 528,00 zł | 688,60 zł |

... - średnica dolotowa (np. WHA 120-OC)
Otwór rewizyjny otwierany dla wszystkich średnic.

PRZEDŁUŻENIE KOMINOWE OKRĄGŁE



PK

| Lp | Kod produktu | Średnica dolotowa D [mm] | | | | | | | | |
|----|----------------|--------------------------|-----------|-----------|-----------|-----------|-----------|-----------|-----------|-----------|
| | | ø120 | ø130 | ø140 | ø150 | ø160 | ø180 | ø200 | ø250 | ø300 |
| 1 | PKO.../0,25-Ž8 | 71,00 zł | 74,00 zł | 76,00 zł | 87,00 zł | 87,00 zł | 93,00 zł | 110,00 zł | 158,00 zł | 186,00 zł |
| 2 | PKO.../0,5-Ž8 | 96,00 zł | 101,00 zł | 105,00 zł | 115,00 zł | 121,00 zł | 131,00 zł | 152,00 zł | 210,00 zł | 248,00 zł |

... - średnica dolotowa (np. PKO120/0,25-Ž8)
Ž8 - blacha żaroodporna 1.4828 grubość 0,8 mm
Wyrób wykonywany na indywidualne zamówienie Klienta

**PRZEDŁUŻENIE KIMINOWE
PROSTOKĄTNE**

| Lp | Kod produktu | Przekrój A x B [mm] | | | | |
|----|--------------------|---------------------|-----------|-----------|-----------|-----------|
| | | 140x140 | 140x200 | 140x270 | 200x200 | 270x270 |
| 1 | PKK...x.../0,25-Ż8 | 110,00 zł | 125,00 zł | 143,00 zł | 141,00 zł | 181,00 zł |
| 2 | PKK...x.../0,5-Ż8 | 155,00 zł | 179,00 zł | 208,00 zł | 205,00 zł | 267,00 zł |

... - przekrój AxB (np. PKK140x140/0,25-Ż8)
 Ż8 - blacha żaroodporna 1.4828 grubość 0,8 mm
 Wyrób wykonywany na indywidualne zamówienie Klienta

**PRZEDŁUŻENIE KIMINOWE
PROSTOKĄTNE Z DASZKIEM**

| Lp | Kod produktu | Przekrój A x B [mm] | | | | |
|----|---------------------|---------------------|-----------|-----------|-----------|-----------|
| | | 140x140 | 140x200 | 140x270 | 200x200 | 270x270 |
| 1 | PKKD...x.../0,25-Ż8 | 200,00 zł | 225,00 zł | 256,00 zł | 255,00 zł | 328,00 zł |
| 2 | PKKD...x.../0,5-Ż8 | 245,00 zł | 280,00 zł | 321,00 zł | 319,00 zł | 415,00 zł |

... - przekrój AxB (np. PKKD140x140/0,25-Ż8)
 Ż8 - blacha żaroodporna 1.4828 grubość 0,8 mm
 Wyrób wykonywany na indywidualne zamówienie Klienta

**PIERŚCIENIOWA NASADA
KANALIZACYJNA**

PK

| Lp | Kod produktu | Średnica dolotowa D [mm] | | | | | | | | |
|----|--------------|--------------------------|-----------|-----------|-----------|-----------|-----------|-----------|-----------|-----------|
| | | ø80 | ø100 | ø110 | ø120 | ø130 | ø140 | ø150 | ø160 | ø200 |
| 1 | PNK...-CH-PK | 210,00 zł | 230,00 zł | 250,00 zł | 270,00 zł | 300,00 zł | 310,00 zł | 340,00 zł | 380,00 zł | 450,00 zł |
| 2 | PNK...-CH-B | 190,00 zł | 200,00 zł | 220,00 zł | 240,00 zł | 260,00 zł | 270,00 zł | 290,00 zł | 330,00 zł | 390,00 zł |

... - średnica dolotowa (np. PNK80-CH)
 CH - blacha chromoniklowa 1.4301
 Wyrób wykonywany na indywidualne zamówienie Klienta

**CZERPNIĄ GRUNTOWEGO
WYMIENNIKA CIEPŁA**

| Lp | Kod produktu | Średnica dolotowa D [mm] | | | | | | |
|----|--------------|--------------------------|-----------|-------------|----------|-------------|-------------|-------------|
| | | ø160 | ø200 | ø250 | ø300 | ø350 | ø400 | ø500 |
| 1 | GWC...-CH-4N | 850,00 zł | 950,00 zł | 1 400,00 zł | 1 650,00 | 2 150,00 zł | 3 500,00 zł | 4 000,00 zł |

... - średnica dolotowa (np. GWC200-CH-4N)
 CH - blacha chromoniklowa 1.4301-4N (szlif) 2B (mat), BA (lustro)
 Wyrób wykonywany na indywidualne zamówienie Klienta



| Lp | Ilość rur | Grubość blachy ≠ 0,5 mm | | | | | | | | | | Grubość blachy ≠ 0,6 mm | | | | | Grubość blachy ≠ 0,8 mm | | | Grubość blachy ≠ 1,0 mm | |
|----|-----------|-------------------------|-----------|------------|------------|------------|------------|------------|------------|------------|------------|-------------------------|------------|------------|------------|------------|-------------------------|------------|--|-------------------------|--|
| | | ø80 | ø100 | ø110 | ø120 | ø130 | ø140 | ø150 | ø160 | ø180 | ø200 | ø225 | ø250 | ø300 | ø350 | ø400 | ø450 | ø500 | | | |
| 1 | 4 szt | 529,85 zł | 593,20 zł | 626,05 zł | 656,15 zł | 682,30 zł | 759,20 zł | 812,85 zł | 855,10 zł | 945,00 zł | 1044,10 zł | 1218,45 zł | 1711,70 zł | 2039,55 zł | 2364,40 zł | 3364,30 zł | 3776,20 zł | 4261,70 zł | | | |
| 2 | 5 szt | 583,45 zł | 658,90 zł | 698,25 zł | 733,45 zł | 763,60 zł | 853,60 zł | 914,25 zł | 962,50 zł | 1067,50 zł | 1178,80 zł | 1369,45 zł | 1891,10 zł | 2252,75 zł | 2625,70 zł | 3662,50 zł | 4110,20 zł | 4632,60 zł | | | |
| 3 | 6 szt | 637,05 zł | 724,60 zł | 770,45 zł | 810,75 zł | 844,90 zł | 948,00 zł | 1015,75 zł | 1069,90 zł | 1190,00 zł | 1313,50 zł | 1520,45 zł | 2103,30 zł | 2505,35 zł | 2918,70 zł | 4077,40 zł | 4575,30 zł | 5149,60 zł | | | |
| 4 | 7 szt | 690,65 zł | 790,30 zł | 842,75 zł | 888,05 zł | 926,20 zł | 1042,50 zł | 1117,15 zł | 1177,40 zł | 1312,40 zł | 1448,20 zł | 1671,35 zł | 2315,60 zł | 2757,95 zł | 3211,60 zł | 4492,30 zł | 5040,40 zł | 5666,50 zł | | | |
| 5 | 8 szt | 744,25 zł | 856,00 zł | 914,95 zł | 965,35 zł | 1007,50 zł | 1136,90 zł | 1218,55 zł | 1284,80 zł | 1434,90 zł | 1582,90 zł | 1822,35 zł | 2527,80 zł | 3010,45 zł | 3504,50 zł | 4907,10 zł | 5505,50 zł | 6183,50 zł | | | |
| 6 | 9 szt | 797,85 zł | 921,80 zł | 987,15 zł | 1042,65 zł | 1088,80 zł | 1231,30 zł | 1320,05 zł | 1392,30 zł | 1557,40 zł | 1717,50 zł | 1973,25 zł | 2740,00 zł | 3283,05 zł | 3797,40 zł | 5322,00 zł | 5970,60 zł | 6700,40 zł | | | |
| 7 | 10 szt | 851,45 zł | 987,50 zł | 1059,35 zł | 1119,95 zł | 1170,10 zł | 1325,80 zł | 1421,45 zł | 1499,70 zł | 1679,90 zł | 1852,20 zł | 2124,25 zł | 2952,20 zł | 3515,65 zł | 4090,30 zł | 5736,90 zł | 6435,70 zł | 7217,40 zł | | | |
| | | cena netto | | | | | | | | | | | | | | | | | | | |
| | | wysokość kolumny [m] | | | | | | | | | | | | | | | | | | | |

W skład zestawu wchodzi:
 Trójnik 90, Element wyczystkowy, Drzwički, Daszek kominowy, Płyta dachowa,
 Kominarz przeciwdeszczowy, Miska z odpływem,
 Rura prosta 1000mm - ilość zgodna z wartością z kolumny 2 w tabeli

Max. temperatura pracy 450°C
 Materiał: 1.4404 wg DIN 17441
 Połączenia klejchowe (60 mm)
 Gwarancja 5 lat



1450

System Wkładów Kominowych <SWK> jest stosowany do ceramicznych przewodów kominowych w budownictwie mieszkaniowym i produkowany jest w zakresie średnic DN 80 do DN 500.

System przeznaczony jest do doprowadzania spalin z urządzeń opalanych gazem, olejem opalowym lub peletem.

| Lp | Nazwa elementu | Kod produktu | Grubość blachy ≠ 0,5 mm | | | | | | | | | | Grubość blachy ≠ 0,6 mm | | | | | | | | | |
|----|----------------------------------|-----------------------|-------------------------|---------|---------|----------|----------|----------|----------|----------|----------|----------|-------------------------|----------|----------|----------|----------|----------|----------|--|--|--|
| | | | ø80 | ø100 | ø110 | ø120 | ø130 | ø140 | ø150 | ø160 | ø180 | ø200 | ø225 | ø250 | ø300 | ø350 | ø400 | ø450 | ø500 | | | |
| 1 | Rura prosta 1000 [mm] | RP.../1000-CH... | 53,60zł | 65,70zł | 72,20zł | 77,30zł | 81,30zł | 94,40zł | 101,40zł | 107,40zł | 122,50zł | 134,70zł | 151,00zł | 179,40zł | 213,20zł | 261,30zł | 298,20zł | 334,00zł | 370,90zł | | | |
| 2 | Rura prosta 500 [mm] | RP.../500-CH... | 32,40zł | 39,00zł | 42,60zł | 46,20zł | 49,30zł | 53,00zł | 56,80zł | 60,00zł | 67,00zł | 73,40zł | 82,00zł | 92,20zł | 109,10zł | 126,00zł | 143,50zł | 160,40zł | 177,80zł | | | |
| 3 | Rura prosta 250 [mm] | RP.../250-CH... | 25,80zł | 29,60zł | 30,30zł | 31,70zł | 32,80zł | 36,10zł | 38,40zł | 40,40zł | 44,70zł | 48,70zł | 54,10zł | 59,40zł | 69,70zł | 80,10zł | 90,70zł | 101,10zł | 111,70zł | | | |
| 4 | Trojnik 90° | TR.../90-CH... | 57,40zł | 61,50zł | 63,10zł | 67,70zł | 72,90zł | 82,70zł | 86,20zł | 92,60zł | 106,90zł | 121,40zł | 148,10zł | 168,90zł | 216,50zł | 270,80zł | 349,30zł | 415,90zł | 490,70zł | | | |
| 5 | Trojnik 45° | TR.../45-CH... | 79,90zł | 86,60zł | 94,00zł | 102,00zł | 104,10zł | 116,90zł | 127,30zł | 136,10zł | 156,20zł | 176,30zł | 211,30zł | 241,70zł | 312,40zł | 391,30zł | 488,00zł | 587,10zł | 699,80zł | | | |
| 6 | Element wyczystkowy | WC...-CH... | 67,20zł | 71,80zł | 74,20zł | 76,80zł | 78,80zł | 91,70zł | 94,60zł | 99,10zł | 106,70zł | 117,00zł | 124,00zł | 144,00zł | 167,20zł | 187,90zł | 228,50zł | 246,80zł | 265,80zł | | | |
| 7 | Przedłużenie gardzieli wyczystki | PW...-CH6 | | | 48,70zł | | | | | | | | | | | | | | | | | |
| 8 | Drzewiczki o wym. 125x185 [mm] | DW125x185-X | | | | | | | | | | | | | | | | | | | | |
| 9 | Rura prosta z uchwytnymi montaż. | RU.../1000-CH... | 64,00zł | 76,00zł | 83,00zł | 88,00zł | 92,00zł | 105,00zł | 112,00zł | 133,00zł | 145,00zł | 161,00zł | 190,00zł | 224,00zł | 272,00zł | 309,00zł | 344,00zł | 381,00zł | | | | |
| 10 | Daszek kominowy | DK...-CH... | 37,30zł | 38,60zł | 39,30zł | 40,00zł | 41,50zł | 43,50zł | 51,40zł | 52,00zł | 57,50zł | 96,70zł | 111,30zł | 140,60zł | 173,80zł | 179,20zł | 199,90zł | 234,50zł | | | | |
| 11 | Płyta dachowa | PD...-X | 35,05zł | 36,15zł | 36,50zł | 37,00zł | 37,35zł | 37,80zł | 44,65zł | 44,90zł | 45,85zł | 59,40zł | 70,80zł | 100,60zł | 138,50zł | 191,30zł | 217,20zł | 245,55zł | | | | |
| 12 | Kolnierz przeciwdeszczowy | KPD...-X | 26,40zł | 27,85zł | 28,60zł | 29,20zł | 29,90zł | 30,60zł | 31,20zł | 31,95zł | 33,25zł | 34,60zł | 39,75zł | 41,65zł | 45,75zł | 49,70zł | 53,55zł | 57,50zł | | | | |
| 13 | Miska z odpływem | MS...-CH | 36,20zł | 38,40zł | 39,40zł | 40,20zł | 40,60zł | 41,50zł | 43,10zł | 48,80zł | 53,20zł | 59,40zł | 79,40zł | 87,80zł | 91,90zł | 100,90zł | 119,60zł | 140,30zł | | | | |
| 14 | Miska z syfonem | MSF...-CH | 46,20zł | 48,40zł | 49,40zł | 50,20zł | 50,60zł | 51,50zł | 53,10zł | 58,80zł | 63,20zł | 69,40zł | 89,40zł | 97,80zł | 101,90zł | 110,90zł | 129,60zł | 150,30zł | | | | |
| 15 | Miska z odpływem pionowym | MS...-CH-P | 36,20zł | 38,40zł | 39,40zł | 40,20zł | 40,60zł | 41,50zł | 43,10zł | 48,80zł | 53,20zł | 59,40zł | 79,40zł | 87,80zł | 91,90zł | 100,90zł | 119,60zł | 140,30zł | | | | |
| 16 | Podpora pośrednia | PP...0,25-CH... | 46,20zł | 50,10zł | 52,20zł | 54,00zł | 56,00zł | 63,00zł | 72,90zł | 74,80zł | 79,00zł | 84,00zł | 100,00zł | 132,10zł | 157,40zł | 201,60zł | 252,70zł | 325,50zł | | | | |
| 17 | Objeźma ustalająca | OU...-X | 20,90zł | 23,00zł | 23,00zł | 23,00zł | 23,00zł | 24,20zł | 24,20zł | 25,40zł | 26,60zł | 29,00zł | 29,00zł | 31,50zł | 37,50zł | 39,90zł | 41,10zł | 42,40zł | | | | |
| 18 | Rura teleskopowa 2x250mm | RT.../2x250-CH... | 81,70zł | 89,10zł | 90,60zł | 93,50zł | 95,60zł | 102,10zł | 106,80zł | 110,80zł | 119,50zł | 127,50zł | 138,10zł | 148,80zł | 169,50zł | 190,10zł | 211,50zł | 232,10zł | | | | |
| 19 | Redukcje (rozpeczęzane) | RD.../...-CH...-R/... | | | | | | | | | | | | | | | | | | | | |
| 20 | Redukcje (segmentowe) | RD.../...-CH...-S/... | | | | | | | | | | | | | | | | | | | | |
| 21 | Kolano stałe 90° z rewizją | KSr.../90-CH... | 84,50zł | 87,40zł | 90,20zł | 93,60zł | 95,80zł | 104,70zł | 108,50zł | 115,90zł | 126,40zł | 132,90zł | 151,20zł | 178,80zł | 212,90zł | 258,10zł | 285,90zł | 342,30zł | | | | |
| 22 | Kolano stałe 90° | KS.../90-CH... | 54,50zł | 57,40zł | 60,20zł | 63,60zł | 65,80zł | 74,70zł | 78,50zł | 85,90zł | 96,40zł | 102,90zł | 121,20zł | 148,80zł | 182,90zł | 228,10zł | 255,90zł | 312,30zł | | | | |
| 23 | Kolano stałe 45° | KS.../45-CH... | 40,60zł | 44,20zł | 46,40zł | 49,70zł | 51,10zł | 53,10zł | 57,60zł | 59,70zł | 64,70zł | 69,30zł | 84,20zł | 88,20zł | 113,30zł | 145,70zł | 167,10zł | 204,70zł | | | | |
| 24 | Kolano stałe 30° | KS.../30-CH... | 40,60zł | 44,20zł | 46,40zł | 49,70zł | 51,10zł | 53,10zł | 57,60zł | 59,70zł | 64,70zł | 69,30zł | 84,20zł | 88,20zł | 113,30zł | 145,70zł | 167,10zł | 204,70zł | | | | |
| 25 | Złączka muflowa | ZMU...-CH... | 25,50zł | 27,70zł | 28,20zł | 29,00zł | 29,70zł | 31,60zł | 33,00zł | 34,20zł | 36,80zł | 39,20zł | 42,40zł | 45,60zł | 51,80zł | 58,00zł | 64,40zł | 70,60zł | | | | |
| 26 | Złączka nypłowa | ZNY...-CH... | 16,00zł | 18,00zł | 18,50zł | 19,00zł | 20,00zł | 22,00zł | 23,00zł | 24,00zł | 27,00zł | 29,00zł | 32,00zł | 36,00zł | 42,00zł | 48,00zł | 54,00zł | 61,00zł | | | | |
| 27 | Rozeta | ROZ...-CH | 13,50zł | 14,30zł | 15,80zł | 16,20zł | 16,60zł | 17,30zł | 18,25zł | 19,65zł | 20,90zł | 21,75zł | 22,80zł | 25,45zł | 29,15zł | 34,10zł | 41,60zł | 55,45zł | | | | |
| 28 | Zasłepka trójnika | ZT...-CH...K | 11,60zł | 12,30zł | 13,60zł | 13,90zł | 14,30zł | 14,90zł | 15,70zł | 17,00zł | 18,10zł | 18,80zł | 19,70zł | 21,00zł | 25,20zł | 29,50zł | 36,00zł | 48,00zł | | | | |
| 29 | Zasłepka trójnika | ZT...-CH...N | 20,80zł | 22,30zł | 22,90zł | 23,60zł | 24,30zł | 26,90zł | 27,60zł | 28,40zł | 30,00zł | 32,60zł | 37,00zł | 41,30zł | 51,20zł | 62,80zł | 75,20zł | 89,20zł | | | | |
| 30 | Rura z króćcem pomiarowym 1/2" | ROP.../...-CH...-1/2 | | | | | | | | | | | | | | | | | | | | |
| 31 | Rura z króćcem pomiarowym M64 | ROP.../...-CH...-64 | | | | | | | | | | | | | | | | | | | | |

Ceny na stronie 36

Ceny na stronie 36

+ 60,00 zł do ceny rury prostej RP

+ 260,00 zł do ceny rury prostej RP

... - średnica wkładu kominowego, grubość blachy lub wersja wykonania

Zalecane grubości blach: (80 - 130 ± 0,5), (140 - 225 ± 0,6), (250 - 350 ± 0,8), (400 - 500 ± 1,0)



1450

| Lp | Nazwa elementu | Kod produktu | Grubość blachy ≠ 0,8 mm | | | | | | | | | | | | | | | | |
|----|---------------------------------------|---------------------|-------------------------|----------------|----------------|-----------------|------------------|-----------|-----------|-----------|-----------|-----------|-----------|-----------|-----------|-----------|-----------|-----------|-----------|
| | | | ø80 | ø100 | ø110 | ø120 | ø130 | ø140 | ø150 | ø160 | ø180 | ø200 | ø22,5 | ø250 | ø300 | ø350 | ø400 | ø450 | ø500 |
| 1 | Rura prosta 1000 [mm] | RP../1000-CH8 | - | 88,60 zł | 97,70 zł | 106,80 zł | 114,60 zł | 121,10 zł | 130,20 zł | 138,00 zł | 154,90 zł | 170,60 zł | 191,40 zł | 212,20 zł | 232,60 zł | 252,90 zł | 334,60 zł | 374,90 zł | 416,60 zł |
| 2 | Rura prosta 500 [mm] | RP../500-CH8 | - | 51,90 zł | 57,00 zł | 62,00 zł | 66,40 zł | 70,00 zł | 75,10 zł | 79,40 zł | 88,80 zł | 97,50 zł | 109,10 zł | 114,20 zł | 135,50 zł | 156,80 zł | 178,70 zł | 200,00 zł | 221,90 zł |
| 3 | Rura prosta 250 [mm] | RP../250-CH8 | - | 34,40 zł | 37,40 zł | 40,50 zł | 43,10 zł | 45,30 zł | 48,30 zł | 51,00 zł | 56,60 zł | 61,90 zł | 68,80 zł | 75,80 zł | 89,40 zł | 102,90 zł | 116,80 zł | 130,40 zł | 144,30 zł |
| 4 | Trojnik 90° | TR../90-CH8 | - | 78,40 zł | 84,10 zł | 90,70 zł | 96,10 zł | 105,10 zł | 112,30 zł | 121,00 zł | 140,50 zł | 160,20 zł | 195,30 zł | 223,80 zł | 288,90 zł | 363,00 zł | 465,80 zł | 557,10 zł | 659,30 zł |
| 5 | Trojnik 45° | TR../45-CH8 | - | 100,30 zł | 110,30 zł | 121,30 zł | 130,70 zł | 138,60 zł | 151,70 zł | 163,00 zł | 188,70 zł | 214,20 zł | 257,60 zł | 296,30 zł | 386,60 zł | 487,50 zł | 609,20 zł | 735,90 zł | 880,00 zł |
| 6 | Element wyczystkowy | WC...-CH8 | - | 100,90 zł | 104,50 zł | 108,50 zł | 111,80 zł | 116,70 zł | 120,70 zł | 124,20 zł | 131,30 zł | 143,90 zł | 156,40 zł | 177,90 zł | 207,40 zł | 227,80 zł | 262,20 zł | 283,90 zł | 306,40 zł |
| 7 | Przedłużenie gardzieli wyczystki | PW../...-CH8 | - | L=200 61,90 zł | L=300 86,20 zł | L=500 121,90 zł | L=1000 213,20 zł | | | | | | | | | | | | |
| 8 | Drzewiczki o wym. 125x185 [mm] | DW125x185-X | - | | | | 56,00 zł | | | | | | | | | | | | |
| 9 | Rura prosta z uchwytnymi montaż. | RU../1000-CH8 | - | 99,00 zł | 108,00 zł | 117,00 zł | 125,00 zł | 132,00 zł | 141,00 zł | 148,00 zł | 165,00 zł | 181,00 zł | 202,00 zł | 223,00 zł | 263,00 zł | 303,00 zł | 345,00 zł | 385,00 zł | 427,00 zł |
| 10 | Daszek kominowy | DK...-CH8 | - | 51,00 zł | 55,40 zł | 59,60 zł | 66,50 zł | 68,70 zł | 78,60 zł | 82,30 zł | 93,00 zł | 107,50 zł | 120,80 zł | 142,30 zł | 181,30 zł | 225,30 zł | 228,30 zł | 231,50 zł | 272,50 zł |
| 11 | Płyta dachowa | PD...-X | - | 36,15 zł | 36,50 zł | 37,00 zł | 37,35 zł | 37,80 zł | 44,65 zł | 44,90 zł | 45,85 zł | 59,40 zł | 70,80 zł | 100,60 zł | 118,80 zł | 138,50 zł | 191,30 zł | 217,20 zł | 245,55 zł |
| 12 | Kolnierz przeciwdeszczowy | KPD...-X | - | 27,85 zł | 28,60 zł | 29,20 zł | 29,90 zł | 30,60 zł | 31,20 zł | 31,95 zł | 33,25 zł | 34,60 zł | 39,75 zł | 41,65 zł | 45,75 zł | 49,70 zł | 53,55 zł | 57,50 zł | 61,70 zł |
| 13 | Miska z odpływem | MS...-CH | - | 38,40 zł | 39,40 zł | 40,20 zł | 40,60 zł | 41,50 zł | 43,10 zł | 48,80 zł | 53,20 zł | 59,40 zł | 79,40 zł | 87,80 zł | 91,90 zł | 100,90 zł | 119,60 zł | 140,30 zł | 162,90 zł |
| 14 | Miska z syfonem | MSF...-CH | - | 48,40 zł | 49,40 zł | 50,20 zł | 50,60 zł | 51,50 zł | 53,10 zł | 58,80 zł | 63,20 zł | 69,40 zł | 89,40 zł | 97,80 zł | 101,90 zł | 110,90 zł | 129,60 zł | 150,30 zł | 172,90 zł |
| 15 | Miska z odpływem pionowym | MS...-CH-P | - | 38,40 zł | 39,40 zł | 40,20 zł | 40,60 zł | 41,50 zł | 43,10 zł | 48,80 zł | 53,20 zł | 59,40 zł | 79,40 zł | 87,80 zł | 91,90 zł | 100,90 zł | 119,60 zł | 140,30 zł | 162,90 zł |
| 16 | Podpora pośrednia | PP../0,25-CH8 | - | 65,00 zł | 68,10 zł | 70,70 zł | 73,60 zł | 76,30 zł | 88,90 zł | 91,30 zł | 96,80 zł | 103,80 zł | 124,00 zł | 168,40 zł | 201,60 zł | 259,70 zł | 325,70 zł | 373,70 zł | 421,70 zł |
| 17 | Objeoma ustalająca | OU...-X | - | 23,00 zł | 23,00 zł | 23,00 zł | 23,00 zł | 24,20 zł | 24,20 zł | 24,20 zł | 25,40 zł | 26,60 zł | 29,00 zł | 31,50 zł | 37,50 zł | 39,90 zł | 41,10 zł | 42,40 zł | 43,60 zł |
| 18 | Rura teleskopowa 2x250mm | RT../2x250-CH8 | - | 98,70 zł | 104,80 zł | 111,00 zł | 116,20 zł | 120,60 zł | 126,70 zł | 131,90 zł | 143,30 zł | 153,70 zł | 167,70 zł | 181,70 zł | 208,70 zł | 235,80 zł | 263,70 zł | 290,70 zł | 318,70 zł |
| 19 | Redukcje (rozpeczęzane) | RD../...-CH8-R/... | - | | | | | | | | | | | | | | | | |
| 20 | Redukcje (segmentowe) | RD../...-CH8-S/... | - | | | | | | | | | | | | | | | | |
| 21 | Kolano stałe 90° z rewizją | KSr../90-CH8 | - | 108,70 zł | 114,30 zł | 119,50 zł | 122,60 zł | 129,70 zł | 133,10 zł | 139,10 zł | 148,50 zł | 157,10 zł | 181,50 zł | 211,00 zł | 248,30 zł | 320,40 zł | 353,20 zł | 425,30 zł | 464,70 zł |
| 22 | Kolano stałe 90° | KS../90-CH8 | - | 78,70 zł | 84,30 zł | 89,50 zł | 92,60 zł | 99,70 zł | 103,10 zł | 109,10 zł | 118,50 zł | 127,10 zł | 151,50 zł | 181,00 zł | 218,30 zł | 290,40 zł | 323,20 zł | 395,30 zł | 434,70 zł |
| 23 | Kolano stałe 45° | KS../45-CH8 | - | 51,60 zł | 54,70 zł | 57,80 zł | 60,70 zł | 63,30 zł | 67,90 zł | 70,50 zł | 76,90 zł | 82,80 zł | 99,50 zł | 103,80 zł | 131,50 zł | 163,20 zł | 187,20 zł | 231,20 zł | 253,80 zł |
| 24 | Kolano stałe 30° | KS../30-CH8 | - | 51,60 zł | 54,70 zł | 57,80 zł | 60,70 zł | 63,30 zł | 67,90 zł | 70,50 zł | 76,90 zł | 82,80 zł | 99,50 zł | 103,80 zł | 131,50 zł | 163,20 zł | 187,20 zł | 231,20 zł | 253,80 zł |
| 25 | Kol. nast. z opaskami i rewizją 0-90° | KNSr../90-CH8-3seg. | - | - | - | 115,00 zł | 119,00 zł | - | 133,00 zł | 142,00 zł | 153,00 zł | 163,00 zł | 182,00 zł | 203,00 zł | - | - | - | - | - |
| 26 | Kolano nastawne z opaską 0-45° | KNS../45-CH8 | - | - | - | 70,00 zł | 73,00 zł | 77,00 zł | 80,00 zł | 83,00 zł | 91,00 zł | 96,00 zł | 107,00 zł | 117,00 zł | - | - | - | - | - |
| 27 | Rozeta | ROZ...-CH | - | 14,30 zł | 15,80 zł | 16,20 zł | 16,60 zł | 17,30 zł | 18,25 zł | 19,65 zł | 20,90 zł | 21,75 zł | 22,80 zł | 25,45 zł | 29,15 zł | 34,10 zł | 41,60 zł | 55,45 zł | 63,55 zł |

Ceny na stronie 37

Ceny na stronie 37

... - średnica wkładu kominowego, grubość blachy lub wersja wykonania

Zalecane grubości blach: (80 - 130 ≠ 0,5), (140 - 225 ≠ 0,6), (250 - 350 ≠ 0,8), (400 - 500 ≠ 1,0)

System WKładów Kominowych <SWK> jest stosowany do ceramicznych przewodów kominowych w budownictwie mieszkaniowym i produkowany jest w zakresie średnic DN 80 do DN 500. System przeznaczony jest do odprowadzania spalin z urządzeń opalanych gazem, olejem opalowym lub peletem.

Max. temperatura pracy 450°C
Materiał: 1.4404 wg DIN 17441
Połączenia: kleichowe (60 mm)
Gwarancja 5 lat



1450

| Lp | Nazwa elementu | Kod produktu | Grubość blachy ≠ 1,0 mm | | | | | | | | | | | | | | | | |
|----|---------------------------------------|----------------------|-------------------------|------|------|-----------|-----------|-----------|-----------|-----------|-----------|-----------|-----------|-----------|-----------|-----------|-----------|-----------|------------|
| | | | ø80 | ø100 | ø110 | ø120 | ø130 | ø140 | ø150 | ø160 | ø180 | ø200 | ø225 | ø250 | ø300 | ø350 | ø400 | ø450 | ø500 |
| 1 | Rura prosta 1000 [mm] | RP.../1000-CHI | - | - | - | 131,30 zł | 141,00 zł | 149,10 zł | 160,50 zł | 170,20 zł | 191,30 zł | 210,70 zł | 236,60 zł | 262,60 zł | 312,80 zł | 363,00 zł | 414,90 zł | 465,10 zł | 517,00 zł |
| 2 | Rura prosta 500 [mm] | RP.../500-CHI | - | - | - | 75,70 zł | 81,10 zł | 85,60 zł | 91,90 zł | 97,30 zł | 109,10 zł | 119,90 zł | 134,30 zł | 148,70 zł | 176,70 zł | 204,70 zł | 225,00 zł | 252,00 zł | 279,80 zł |
| 3 | Rura prosta 250 [mm] | RP.../250-CHI | - | - | - | 47,60 zł | 50,80 zł | 53,50 zł | 57,20 zł | 60,40 zł | 67,30 zł | 73,60 zł | 82,10 zł | 90,60 zł | 107,10 zł | 123,60 zł | 147,10 zł | 164,30 zł | 182,10 zł |
| 4 | Trojnik 90° | TR.../90-CHI | - | - | - | 117,00 zł | 127,30 zł | 139,50 zł | 149,60 zł | 161,80 zł | 188,20 zł | 204,60 zł | 242,60 zł | 279,10 zł | 362,20 zł | 456,70 zł | 583,00 zł | 699,50 zł | 829,90 zł |
| 5 | Trojnik 45° | TR.../45-CHI | - | - | - | 154,60 zł | 167,10 zł | 178,00 zł | 195,90 zł | 211,00 zł | 245,90 zł | 280,40 zł | 337,70 zł | 390,20 zł | 512,80 zł | 649,10 zł | 812,90 zł | 984,50 zł | 1179,70 zł |
| 6 | Element wyczystkowy | WC...-CHI | - | - | - | 160,40 zł | 165,50 zł | 169,50 zł | 175,50 zł | 180,60 zł | 191,10 zł | 201,20 zł | 214,10 zł | 227,70 zł | 253,10 zł | 278,80 zł | 305,30 zł | 330,70 zł | 357,30 zł |
| 7 | Przedłużenie gardzieli wyczystki | PW.../...-CHI | - | - | - | 73,60 zł | | | | | | | | | | | | | |
| 8 | Drzewiczki o wym. 125x185 [mm] | DW125x185-X | | | | | | | | | | | | | | | | | |
| 9 | Rura prosta z uchwytnymi montaż. | RU.../1000-CHI | - | - | - | 142,00 zł | 151,00 zł | 160,00 zł | 171,00 zł | 181,00 zł | 202,00 zł | 221,00 zł | 247,00 zł | 273,00 zł | 323,00 zł | 373,00 zł | 425,00 zł | 476,00 zł | 527,00 zł |
| 10 | Daszek kominowy | DK...-CHI | - | - | - | 70,60 zł | 79,20 zł | 82,00 zł | 93,30 zł | 98,00 zł | 111,30 zł | 129,30 zł | 146,80 zł | 172,40 zł | 221,00 zł | 275,80 zł | 279,50 zł | 283,50 zł | 334,50 zł |
| 11 | Płyta dachowa | PD...-X | - | - | - | 37,00 zł | 37,35 zł | 37,80 zł | 44,65 zł | 44,90 zł | 45,85 zł | 59,40 zł | 70,80 zł | 100,60 zł | 118,80 zł | 138,50 zł | 191,30 zł | 217,20 zł | 245,55 zł |
| 12 | Kolnierz przeciwdeszczowy | KPD...-X | - | - | - | 29,20 zł | 29,90 zł | 30,60 zł | 31,20 zł | 31,95 zł | 33,25 zł | 34,60 zł | 39,75 zł | 41,65 zł | 45,75 zł | 49,70 zł | 53,55 zł | 57,50 zł | 61,70 zł |
| 13 | Miska z odpływem | MS...-CH | - | - | - | 40,20 zł | 40,60 zł | 41,50 zł | 43,10 zł | 48,80 zł | 53,20 zł | 59,40 zł | 79,40 zł | 87,80 zł | 91,90 zł | 100,90 zł | 119,60 zł | 140,30 zł | 162,90 zł |
| 14 | Miska z syfonem | MSF...-CH | - | - | - | 50,20 zł | 50,60 zł | 51,50 zł | 53,10 zł | 58,80 zł | 63,20 zł | 69,40 zł | 89,40 zł | 97,80 zł | 101,90 zł | 110,90 zł | 129,60 zł | 150,30 zł | 172,90 zł |
| 15 | Miska z odpływem pionowym | MS...-CH-P | - | - | - | 40,20 zł | 40,60 zł | 41,50 zł | 43,10 zł | 48,80 zł | 53,20 zł | 59,40 zł | 79,40 zł | 87,80 zł | 91,90 zł | 100,90 zł | 119,60 zł | 140,30 zł | 162,90 zł |
| 16 | Podpora pośrednia | PP.../0,25-CHI | - | - | - | 84,20 zł | 87,80 zł | 91,20 zł | 106,90 zł | 109,90 zł | 116,70 zł | 125,90 zł | 150,90 zł | 205,00 zł | 246,30 zł | 318,60 zł | 398,60 zł | 458,30 zł | 518,10 zł |
| 17 | Objeoma ustalająca | OU...-X | - | - | - | 23,00 zł | 23,00 zł | 24,20 zł | 24,20 zł | 24,20 zł | 25,40 zł | 26,60 zł | 29,00 zł | 31,50 zł | 37,50 zł | 39,90 zł | 41,10 zł | 42,40 zł | 43,80 zł |
| 18 | Rura teleskopowa 2x250mm | RT.../2x250-CHI | - | - | - | 125,20 zł | 131,60 zł | 136,90 zł | 144,40 zł | 150,70 zł | 164,60 zł | 177,30 zł | 194,30 zł | 211,30 zł | 244,20 zł | 277,10 zł | 324,20 zł | 358,70 zł | 394,20 zł |
| 19 | Redukcje (rozszczepiane) | RD.../...-CHI-R/... | - | - | - | | | | | | | | | | | | | | |
| 20 | Redukcje (segmentowe) | RD.../...-CHI-S/... | - | - | - | | | | | | | | | | | | | | |
| 21 | Kolano stałe 90° z rewizją | KSr.../90-CHI | - | - | - | 134,40 zł | 138,30 zł | 147,70 zł | 152,00 zł | 159,60 zł | 171,60 zł | 182,60 zł | 209,60 zł | 242,30 zł | 289,00 zł | 378,70 zł | 417,00 zł | 506,80 zł | 555,70 zł |
| 22 | Kolano stałe 90° | KS.../90-CHI | - | - | - | 104,40 zł | 108,30 zł | 117,70 zł | 122,00 zł | 129,60 zł | 141,60 zł | 152,60 zł | 179,60 zł | 212,30 zł | 259,00 zł | 348,70 zł | 387,00 zł | 476,80 zł | 525,70 zł |
| 23 | Kolano stałe 45° | KS.../45-CHI | - | - | - | 66,20 zł | 69,70 zł | 73,30 zł | 79,40 zł | 82,70 zł | 90,60 zł | 98,00 zł | 118,90 zł | 123,40 zł | 157,60 zł | 200,60 zł | 225,20 zł | 280,00 zł | 308,10 zł |
| 24 | Kolano stałe 30° | KS.../30-CHI | - | - | - | 66,20 zł | 69,70 zł | 73,30 zł | 79,40 zł | 82,70 zł | 90,60 zł | 98,00 zł | 118,90 zł | 123,40 zł | 157,60 zł | 200,60 zł | 225,20 zł | 280,00 zł | 308,10 zł |
| 25 | Kol. nast. z opaskami i rewizją 0-90° | KNSr.../90-CHI-3seg. | - | - | - | 124,80 zł | 130,20 zł | - | 147,20 zł | 158,20 zł | 171,50 zł | 183,90 zł | 210,70 zł | 231,60 zł | - | - | - | - | - |
| 26 | Kolano nastawne z opaską 0-45° | KNS.../45-CHI | - | - | - | 74,60 zł | 77,80 zł | 80,80 zł | 89,50 zł | 94,10 zł | 101,80 zł | 109,00 zł | 130,50 zł | 133,00 zł | - | - | - | - | - |
| 27 | Rozeta | ROZ...-CH | - | - | - | 16,20 zł | 16,60 zł | 17,30 zł | 18,25 zł | 19,65 zł | 20,90 zł | 21,75 zł | 22,80 zł | 25,45 zł | 29,15 zł | 34,10 zł | 41,60 zł | 55,45 zł | 63,55 zł |

... - średnica wkładu kominowego, grubość blachy lub wersja wykonania

Zalecane grubości blach: (80 - 130 ≠ 0,5), (140 - 225 ≠ 0,6), (250 - 350 ≠ 0,8), (400 - 500 ≠ 1,0)

System WKładów Kominowych <SWK> jest stosowany do ceramicznych przewodów kominowych w budownictwie mieszkaniowym i produkowany jest w zakresie średnic DN 80 do DN 500. System przeznaczony jest do odprowadzania spalin z urządzeń opalanych gazem, olejem opalowym lub peletem.

Max. temperatura pracy 450°C
Materiał: 1.4404 wg DIN 17441
Połączenia kielichowe (60 mm)
Gwarancja 5 lat



| Lp | Nazwa elementu | Kod produktu | Grubość blachy ≠ 0,6 mm | | | | | | | | | | | |
|----|-----------------------------------|-------------------|-------------------------|----------|----------|----------|----------|----------|----------|----------|----------|----------|----------|--|
| | | | 120x170 | 120x185 | 120x200 | 120x215 | 120x230 | 120x245 | 130x255 | 120x285 | 140x275 | 130x320 | | |
| 1 | Rura prosta 1000 [mm] | RPow.../1000-CH6 | 126,80zł | 134,30zł | 143,70zł | 153,10zł | 160,70zł | 168,40zł | 178,50zł | 188,70zł | 188,70zł | 188,70zł | 224,20zł | |
| 2 | Rura prosta 500 [mm] | RPow.../500-CH6 | 71,00zł | 75,00zł | 79,40zł | 83,70zł | 87,70zł | 91,80zł | 97,10zł | 102,50zł | 102,50zł | 102,50zł | 115,20zł | |
| 3 | Rura prosta 250 [mm] | RPow.../250-CH6 | 48,00zł | 50,50zł | 53,20zł | 55,90zł | 58,40zł | 60,90zł | 64,20zł | 67,60zł | 67,60zł | 67,60zł | 74,20zł | |
| 4 | Trojnik 90° | TRow.../90-CH6 | 107,70zł | 115,80zł | 124,70zł | 133,60zł | 142,70zł | 151,80zł | 168,50zł | 185,20zł | 185,20zł | 185,20zł | 211,10zł | |
| 5 | Trojnik 45° | TRow.../45-CH6 | 159,20zł | 170,10zł | 182,70zł | 195,30zł | 207,80zł | 220,40zł | 242,30zł | 264,10zł | 264,10zł | 264,10zł | 302,10zł | |
| 6 | Element wyczystkowy | WCow...-CH6 | 118,20zł | 123,90zł | 128,60zł | 133,30zł | 139,80zł | 146,20zł | 150,60zł | 154,90zł | 154,90zł | 154,90zł | 179,90zł | |
| 7 | Drzwiczki o wym. 125x185 [mm] | DW125x185-X | | | | | | 56,00zł | | | | | | |
| 8 | Daszek kominowy | DKow...-CH6 | 64,20zł | 65,00zł | 65,80zł | 66,70zł | 69,30zł | 71,90zł | 96,40zł | 120,80zł | 120,80zł | 120,80zł | 139,10zł | |
| 9 | Płyta dachowa | PDow...-X | 55,80zł | 56,20zł | 56,80zł | 57,40zł | 65,80zł | 74,30zł | 81,40zł | 88,60zł | 88,60zł | 88,60zł | 125,80zł | |
| 10 | Kolnierz przeciwdeszczowy | KPDow...-X | 55,80zł | 56,20zł | 56,80zł | 57,40zł | 65,80zł | 74,30zł | 81,40zł | 88,60zł | 88,60zł | 88,60zł | 125,80zł | |
| 11 | Miska z odprowadz. kondensatu | MSow...-CH | 53,90zł | 61,00zł | 63,70zł | 66,40zł | 70,40zł | 74,30zł | 86,80zł | 99,30zł | 99,30zł | 99,30zł | 109,70zł | |
| 12 | Miska z odprowadz. kondensatu | MSow...-CH-P | 53,90zł | 61,00zł | 63,70zł | 66,40zł | 70,40zł | 74,30zł | 86,80zł | 99,30zł | 99,30zł | 99,30zł | 109,70zł | |
| 13 | Redukcje (segmentowe) | RDow...-CH6-S/... | 128,00zł | 129,00zł | 131,00zł | 133,00zł | 136,00zł | 139,00zł | 141,00zł | 146,00zł | 146,00zł | 146,00zł | 163,00zł | |
| 14 | Kolano stałe 90° | KSow.../90-CH6 | 98,10zł | 107,40zł | 114,00zł | 120,60zł | 124,60zł | 128,70zł | 140,10zł | 151,50zł | 151,50zł | 151,50zł | 186,00zł | |
| 15 | Kolano stałe 45° | KSow.../45-CH6 | 72,00zł | 74,60zł | 77,70zł | 80,80zł | 83,70zł | 86,60zł | 95,90zł | 105,20zł | 105,20zł | 105,20zł | 110,20zł | |
| | Średnica przeliczeniowa do wyceny | | ø150* | ø160* | ø170* | ø180* | ø190* | ø200* | ø210* | ø225* | ø225* | ø250* | | |
| | Średnica hydrauliczna | | ø145 | ø151 | ø156 | ø160 | ø164 | ø168 | ø179 | ø176 | ø176 | ø193 | | |
| | Średnica wylotu trójnika | | ø150 | ø160 | ø180 | ø180 | ø200 | ø200 | ø200 | ø225 | ø225 | ø250 | | |

.... - średnica wkładu kominowego, grubość blachy lub wersja wykonania

Wszystkie kształtki kalkulowane są z wylotami na dłuższym boku "B".

Uwaga: - Trójniki, wyczystki, kolana i pozostałe kształtki z wylotami na krótszym boku "A" oraz inne przekroje kalkulowane są indywidualnie.

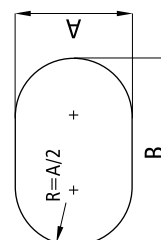

ø D* - Średnica przeliczeniowa do wyceny
Cena w/w elementów: 1,25 x [price ø D*]

* Średnica przeliczeniowa: [ø D*]

Dla rury owalnej [ø A x B]: $\text{ø D} = A + \frac{[2 \times (B-A)]}{3,14}$

System przeznaczony jest do odprowadzania spalin z urządzeń opalanych gazem, olejem opałowym lub peletem.

Max. temperatura pracy: 450°C

Materiał: 1.4404 wg. DIN 17441 (AISI 316 L)

Rury spawane plazmowo

Pojłączenia kielichowe (60mm)

Gwarancja 5 lat

REDUKCJA CH5-CH6

-R



-S



| DNI/DN2 | CH5 | | | | | | CH6 | | | | | | | | | | |
|---------|------------|------------|------------|------------|------------|-------------|------------|-------------|-------------|-------------|------|------|------|------|------|------|------|
| | ø80 | ø100 | ø110 | ø120 | ø130 | ø140 | ø150 | ø160 | ø180 | ø200 | ø225 | ø250 | ø300 | ø350 | ø400 | ø450 | ø500 |
| ø80 | 21,50 zł | S/65,50 zł | S/66,80 zł | S/67,70 zł | S/70,20 zł | S/70,20 zł | | | | | | | | | | | |
| ø100 | S/65,50 zł | 23,70 zł | 23,70 zł | 53,70 zł | S/70,20 zł | S/76,60 zł | | | | | | | | | | | |
| ø110 | S/66,80 zł | 23,70 zł | 24,20 zł | 24,20 zł | 54,20 zł | S/76,60 zł | S/82,40 zł | | | | | | | | | | |
| ø120 | S/67,70 zł | 53,70 zł | 24,20 zł | 25,00 zł | 25,00 zł | S/82,40 zł | S/85,20 zł | | | | | | | | | | |
| ø130 | S/70,20 zł | S/70,20 zł | 54,20 zł | 25,00 zł | 25,70 zł | 25,70 zł | 59,00 zł | S/85,20 zł | S/93,50 zł | | | | | | | | |
| ø140 | | S/76,60 zł | S/76,60 zł | 55,00 zł | 25,70 zł | 27,60 zł | 27,60 zł | 60,20 zł | S/93,50 zł | S/99,20 zł | | | | | | | |
| ø150 | | | S/82,40 zł | S/82,40 zł | 59,00 zł | 27,60 zł | 29,00 zł | 29,00 zł | S/93,50 zł | S/99,20 zł | | | | | | | |
| ø160 | | | | S/85,20 zł | S/85,20 zł | 60,20 zł | 29,00 zł | 30,20 zł | S/99,20 zł | S/101,20 zł | | | | | | | |
| ø180 | | | | | S/93,50 zł | S/93,50 zł | 30,20 zł | 32,80 zł | S/101,20 zł | S/101,20 zł | | | | | | | |
| ø200 | | | | | | S/99,20 zł | 35,20 zł | 32,80 zł | S/99,20 zł | S/101,20 zł | | | | | | | |
| ø225 | | | | | | S/101,20 zł | | 42,40 zł | S/101,20 zł | S/114,00 zł | | | | | | | |
| ø250 | | | | | | | | S/114,00 zł | S/114,00 zł | S/114,00 zł | | | | | | | |
| ø300 | | | | | | | | | S/120,00 zł | S/120,00 zł | | | | | | | |
| ø350 | | | | | | | | | S/167,00 zł | S/167,00 zł | | | | | | | |
| ø400 | | | | | | | | | S/197,00 zł | S/197,00 zł | | | | | | | |
| ø450 | | | | | | | | | S/227,00 zł | S/227,00 zł | | | | | | | |
| ø500 | | | | | | | | | S/259,00 zł | S/259,00 zł | | | | | | | |

np: RD+150/140-CH6-R, RD+150/100-CH6-S

"R" - kleich, "S" - nypel

S/- redukcje segmentowe (bez „S” są to redukcje rozpeczęzane)

**REDUKCJE
CH8 I Ż8**

-R



-S



| DNI/DN2 | CH8 I Ż8 | | | | | | | | | | | | | | | | |
|---------|------------|------------|------------|------------|-------------|-------------|-------------|-------------|-------------|-------------|-------------|-------------|-------------|-------------|-------------|-------------|-------------|
| | ø80 | ø100 | ø110 | ø120 | ø130 | ø140 | ø150 | ø160 | ø180 | ø200 | ø225 | ø250 | ø300 | ø400 | ø450 | ø500 | |
| ø80 | §/75,40 zł | §/75,40 zł | §/77,50 zł | §/78,90 zł | §/80,30 zł | §/80,30 zł | | | | | | | | | | | |
| ø100 | §/75,40 zł | 30,60 zł | 30,60 zł | 60,60 zł | §/80,30 zł | §/87,50 zł | | | | | | | | | | | |
| ø110 | §/77,50 zł | 30,60 zł | 32,50 zł | 32,50 zł | 62,50 zł | §/87,50 zł | §/96,70 zł | | | | | | | | | | |
| ø120 | §/78,90 zł | 60,60 zł | 32,50 zł | 34,30 zł | 34,30 zł | 64,30 zł | §/96,70 zł | §/99,10 zł | | | | | | | | | |
| ø130 | §/80,30 zł | §/80,30 zł | 62,50 zł | 34,30 zł | 35,90 zł | 35,90 zł | 65,90 zł | §/99,10 zł | §/112,20 zł | | | | | | | | |
| ø140 | | §/87,50 zł | §/87,50 zł | 64,30 zł | 35,90 zł | 37,20 zł | 64,30 zł | 67,20 zł | §/112,20 zł | §/120,20 zł | | | | | | | |
| ø150 | | | §/96,70 zł | §/96,70 zł | 65,90 zł | 37,20 zł | 39,00 zł | 39,00 zł | §/112,20 zł | §/120,20 zł | §/123,60 zł | | | | | | |
| ø160 | | | | §/99,10 zł | §/99,10 zł | 67,20 zł | 39,00 zł | 40,60 zł | 40,60 zł | §/120,20 zł | §/123,60 zł | §/136,10 zł | | | | | |
| ø180 | | | | | §/112,20 zł | §/112,20 zł | §/112,20 zł | 40,60 zł | 44,00 zł | 44,00 zł | §/123,60 zł | §/136,10 zł | §/144,50 zł | | | | |
| ø200 | | | | | | §/120,20 zł | §/120,20 zł | 44,00 zł | 47,10 zł | 47,10 zł | §/123,60 zł | §/136,10 zł | §/144,50 zł | §/207,00 zł | | | |
| ø225 | | | | | | | | §/123,60 zł | §/123,60 zł | 52,00 zł | 52,00 zł | §/136,10 zł | §/144,50 zł | §/207,00 zł | §/244,30 zł | | |
| ø250 | | | | | | | | §/136,10 zł | §/136,10 zł | 56,00 zł | 56,00 zł | §/144,50 zł | §/144,50 zł | §/207,00 zł | §/244,30 zł | §/284,00 zł | |
| ø300 | | | | | | | | §/144,50 zł | §/144,50 zł | 64,00 zł | 64,00 zł | §/144,50 zł | §/144,50 zł | §/207,00 zł | §/244,30 zł | §/284,00 zł | §/326,00 zł |
| ø350 | | | | | | | | §/207,00 zł | §/207,00 zł | 72,00 zł | 72,00 zł | §/207,00 zł | §/207,00 zł | §/244,30 zł | §/284,00 zł | §/326,00 zł | |
| ø400 | | | | | | | | §/244,30 zł | §/244,30 zł | 80,00 zł | 80,00 zł | §/244,30 zł | §/244,30 zł | §/284,00 zł | §/326,00 zł | | |
| ø450 | | | | | | | | §/284,00 zł | §/284,00 zł | 88,00 zł | 88,00 zł | §/284,00 zł | §/284,00 zł | §/326,00 zł | §/326,00 zł | | |
| ø500 | | | | | | | | §/326,00 zł | §/326,00 zł | 97,00 zł | 97,00 zł | §/326,00 zł | §/326,00 zł | §/326,00 zł | §/326,00 zł | | |

np: RD+150/140-CH8-R, RD+150/100-CH8-S

*+/- - kleich, +/- - nypel

S/- - redukcje segmentowe (bez „S” są to redukcje rozpeczęzane)

| DNI/DN2 | CHI I ŻI | | | | | | | | | | | | | | | | | | |
|---------|----------|------|-------------|-------------|-------------|-------------|-------------|-------------|-------------|-------------|-------------|-------------|-------------|-------------|-------------|-------------|-------------|-------------|-----------|
| | ø80 | ø100 | ø110 | ø120 | ø130 | ø140 | ø150 | ø160 | ø180 | ø200 | ø225 | ø250 | ø300 | ø350 | ø400 | ø450 | ø500 | | |
| ø80 | | | | | | | | | | | | | | | | | | | |
| ø100 | | | | | | | | | | | | | | | | | | | |
| ø110 | | | §/95,10 zł | | §/102,30 zł | §/106,50 zł | | | | | | | | | | | | | |
| ø120 | | | 38,60 zł | 38,60 zł | 68,60 zł | §/106,50 zł | §/110,70 zł | | | | | | | | | | | | |
| ø130 | | | §/95,10 zł | 38,60 zł | 40,50 zł | 70,50 zł | §/110,70 zł | | | | | | | | | | | | |
| ø140 | | | §/102,30 zł | 68,60 zł | 40,50 zł | 42,10 zł | 42,10 zł | 72,10 zł | §/125,10 zł | §/133,80 zł | | | | | | | | | |
| ø150 | | | §/106,50 zł | §/110,70 zł | 70,50 zł | 42,10 zł | 44,30 zł | 44,30 zł | §/125,10 zł | §/133,80 zł | §/137,60 zł | | | | | | | | |
| ø160 | | | | §/110,70 zł | §/110,70 zł | 44,30 zł | 46,20 zł | 46,20 zł | 46,20 zł | §/133,80 zł | §/137,60 zł | §/156,50 zł | | | | | | | |
| ø180 | | | | | §/125,10 zł | §/125,10 zł | 46,20 zł | 46,20 zł | 50,40 zł | 50,40 zł | §/137,60 zł | §/156,50 zł | §/166,20 zł | | | | | | |
| ø200 | | | | | | §/133,80 zł | §/133,80 zł | 54,20 zł | 54,20 zł | 54,20 zł | §/137,60 zł | §/156,50 zł | §/166,20 zł | §/166,20 zł | | | | | |
| ø225 | | | | | | | §/137,60 zł | 59,30 zł | 59,30 zł | 59,30 zł | §/137,60 zł | §/156,50 zł | §/166,20 zł | §/237,70 zł | §/237,70 zł | | | | |
| ø250 | | | | | | | | §/156,50 zł | 64,40 zł | 64,40 zł | §/166,20 zł | §/166,20 zł | §/166,20 zł | §/237,70 zł | §/237,70 zł | §/268,00 zł | | | |
| ø300 | | | | | | | | | 74,30 zł | 74,30 zł | §/166,20 zł | §/166,20 zł | §/237,70 zł | §/237,70 zł | §/268,00 zł | §/268,00 zł | §/313,40 zł | | |
| ø350 | | | | | | | | | | | §/237,70 zł | §/237,70 zł | §/268,00 zł | §/268,00 zł | §/268,00 zł | §/268,00 zł | §/313,40 zł | §/362,20 zł | |
| ø400 | | | | | | | | | | | | | §/313,40 zł | §/313,40 zł | §/313,40 zł | §/313,40 zł | §/313,40 zł | §/362,20 zł | |
| ø450 | | | | | | | | | | | | | | | | | 108,60 zł | §/362,20 zł | |
| ø500 | | | | | | | | | | | | | | | | | §/362,20 zł | §/362,20 zł | 119,20 zł |

-R



-S



np: RD+150/140-CHI-R, RD+150/100-CHI-S

*+/- - kleich, r... - nypel

S/- redukcje segmentowe (bez „S” są to redukcje rozszczepne)



| Lp | Nazwa elementu | Kod produktu | Grubość blachy kształtek ± 0,5 mm | | | | | Grubość blachy kształtek ± 0,6 mm | | | | |
|----|--|--------------------|-----------------------------------|----------|----------|----------|----------|-----------------------------------|----------|-----------|-----------|--|
| | | | ø100 | ø110 | ø120 | ø130 | ø140 | ø150 | ø160 | ø180 | ø200 | |
| 1 | Rura elastyczna gr. 0,10mm (cena za 1 mb) | RESF.../...-CH | 63,70 zł | 67,70 zł | 72,60 zł | 78,50 zł | 82,50 zł | 86,90 zł | 92,90 zł | 101,70 zł | 110,20 zł | |
| 2 | Złączka do rury elastycznej | ZST...-CH...- | 39,70 zł | 40,20 zł | 41,00 zł | 41,70 zł | 43,60 zł | 45,00 zł | 46,20 zł | 48,80 zł | 51,20 zł | |
| 3 | Złączka nypłowa do rury elastycznej 150 [mm] | ZST.../150-CH...-N | 28,70 zł | 29,20 zł | 30,00 zł | 30,70 zł | 32,60 zł | 34,00 zł | 35,20 zł | 37,80 zł | 40,20 zł | |
| 4 | Złączka nypłowa do rury elastycznej 250 [mm] | ZST.../250-CH-N | 40,60 zł | 41,30 zł | 42,70 zł | 43,80 zł | 47,10 zł | 49,40 zł | 51,40 zł | 55,70 zł | 59,70 zł | |
| 5 | Złączka kielichowa do rury elastycznej | ZST.../150-CH...-K | 28,70 zł | 29,20 zł | 30,00 zł | 30,70 zł | 32,60 zł | 34,00 zł | 35,20 zł | 37,80 zł | 40,20 zł | |
| 6 | Trojnik 90° | TR.../90-CH...- | 61,50 zł | 63,10 zł | 67,70 zł | 72,90 zł | 82,70 zł | 86,20 zł | 92,60 zł | 106,90 zł | 121,40 zł | |
| 7 | Drzwiczki o wym. 125x185 [mm] | DW125x185-X | | | | | 56,00 zł | | | | | |
| 8 | Element wyczystkowy | WC...-CH...- | 71,80 zł | 74,20 zł | 76,80 zł | 78,80 zł | 91,70 zł | 94,60 zł | 99,10 zł | 106,70 zł | 117,00 zł | |
| 9 | Daszek kominowy | DK...-CH...- | 38,60 zł | 39,30 zł | 40,00 zł | 41,50 zł | 41,20 zł | 51,40 zł | 52,00 zł | 53,30 zł | 57,50 zł | |
| 10 | Daszek do rury elastycznej (l=0,25m) | DKST...-CH | 58,00 zł | 59,30 zł | 60,50 zł | 62,90 zł | 68,30 zł | 79,70 zł | 82,30 zł | 87,30 zł | 93,60 zł | |
| 11 | Płyta dachowa | PD...-X | 36,15 zł | 36,50 zł | 37,00 zł | 37,35 zł | 37,80 zł | 44,65 zł | 44,90 zł | 45,85 zł | 59,40 zł | |
| 12 | Kohierz przeciwdeszczowy | KPD...-X | 27,85 zł | 28,60 zł | 29,20 zł | 29,90 zł | 30,60 zł | 31,20 zł | 31,95 zł | 33,25 zł | 34,60 zł | |
| 13 | Miska z odpływem | MS...-CH | 38,40 zł | 39,40 zł | 40,20 zł | 40,60 zł | 41,50 zł | 43,10 zł | 48,80 zł | 53,20 zł | 59,40 zł | |
| 14 | Obejma ustalająca | OU...-X | 23,00 zł | 23,00 zł | 23,00 zł | 23,00 zł | 24,20 zł | 24,20 zł | 24,20 zł | 25,40 zł | 26,60 zł | |
| 15 | Rura teleskopowa 2x250mm | RT.../2x250-CH...- | 59,10 zł | 60,60 zł | 63,50 zł | 65,60 zł | 72,10 zł | 76,80 zł | 80,80 zł | 89,50 zł | 97,50 zł | |
| 16 | Kolano nastawne 0-90° z uszczelką | KNU.../90-CH...- | 64,00 zł | 69,00 zł | 74,00 zł | 77,00 zł | - | 89,00 zł | - | - | - | |
| 17 | Rozeta | ROZ...-CH | 14,30 zł | 15,80 zł | 16,20 zł | 16,60 zł | 17,30 zł | 18,25 zł | 19,65 zł | 20,90 zł | 21,75 zł | |

... - średnica wkładu kominowego, grubość blachy lub wersja wykonania

Zalecane grubości blach dla kształtek: (100 - 130 ± 0,5), (140 - 225 ± 0,6)

System <SWKE> przeznaczony jest do odprowadzania spalin z urządzeń opalanych gazem lub olejem opałowym.

Max. temperatura pracy 450°C

Materiał: 1.4404 wg DIN 17441

Połączenia kielichowe (60 mm)

Gwarancja 5 lat





| Lp | Ilość rur | Grubość blachy ≠ 0,5/0,5 mm | | | | | Grubość blachy ≠ 0,6/0,6 mm | Grubość blachy ≠ 0,8/0,6 mm | | | | | Grubość blachy ≠ 1,0/0,6 mm | | | Ilość OPIV | Ilość OMD |
|----|-----------|-----------------------------|-------------|-------------|-------------|-------------|-----------------------------|-----------------------------|-------------|--------------|--------------|--------------|-----------------------------|--------------|----------|------------|-----------|
| | | Ø130/225 | Ø150/250 | Ø160/260 | Ø180/280 | Ø200/300 | | Ø225/325 | Ø250/350 | Ø300/400 | Ø350/450 | Ø400/500 | Ø450/550 | Ø500/600 | Ø500/600 | | |
| 1 | 4 szt | 2 700,20 zł | 2 976,60 zł | 3 085,00 zł | 3 290,10 zł | 3 523,40 zł | 4 014,60 zł | 4 874,90 zł | 5 618,20 zł | 6 370,50 zł | 8 137,80 zł | 9 193,60 zł | 10 456,10 zł | 10 456,10 zł | 8 szt | 2 szt | |
| 2 | 5 szt | 2 987,80 zł | 3 298,60 zł | 3 420,00 zł | 3 650,10 zł | 3 907,40 zł | 4 458,50 zł | 5 425,70 zł | 6 252,10 zł | 7 075,10 zł | 9 062,60 zł | 10 211,40 zł | 11 598,40 zł | 11 598,40 zł | 9 szt | 2 szt | |
| 3 | 6 szt | 3 275,40 zł | 3 620,60 zł | 3 755,00 zł | 4 010,10 zł | 4 291,40 zł | 4 902,40 zł | 5 984,50 zł | 7 779,70 zł | 8 886,00 zł | 9 987,40 zł | 11 229,20 zł | 12 740,70 zł | 12 740,70 zł | 10 szt | 2 szt | |
| 4 | 7 szt | 3 563,00 zł | 3 942,60 zł | 4 090,00 zł | 4 370,10 zł | 4 675,40 zł | 5 346,30 zł | 6 539,30 zł | 7 519,90 zł | 8 484,30 zł | 10 912,20 zł | 12 247,00 zł | 13 883,00 zł | 13 883,00 zł | 11 szt | 2 szt | |
| 5 | 8 szt | 3 954,80 zł | 4 376,50 zł | 4 539,00 zł | 4 845,80 zł | 5 178,90 zł | 5 921,40 zł | 7 237,10 zł | 8 315,50 zł | 9 365,70 zł | 12 030,90 zł | 13 470,90 zł | 15 242,10 zł | 15 242,10 zł | 12 szt | 3 szt | |
| 6 | 9 szt | 4 346,60 zł | 4 810,40 zł | 4 988,00 zł | 5 321,50 zł | 5 682,40 zł | 6 496,50 zł | 7 934,90 zł | 9 111,10 zł | 10 247,10 zł | 13 149,60 zł | 14 694,80 zł | 16 601,20 zł | 16 601,20 zł | 13 szt | 4 szt | |
| 7 | 10 szt | 4 634,20 zł | 5 132,40 zł | 5 323,00 zł | 5 681,50 zł | 6 066,40 zł | 6 940,40 zł | 8 489,70 zł | 9 745,00 zł | 10 951,70 zł | 14 074,40 zł | 15 712,60 zł | 17 743,50 zł | 17 743,50 zł | 14 szt | 4 szt | |
| | | cena netto | | | | | | | | | | | | | | | |
| | | Wysokość kominu [m] | | | | | | | | | | | | | | | |

UWAGA: Na zamówienie istnieje możliwość pomalowania płaszcza zewnętrznego na dowolny kolor z palety RAL. Ceny na stronie 42 (systemy kominowe SKD-ML).

Wskład zestawu wchodzi: Trójnik 90, Zależpla trójnika, Element wyczystkowy, Drzwi czki, Ustnik, Miska z odpływem, Rura prosta 1000 mm- ilość zgodna z wartościami w kolumnie 2 tabeli, Konsola wsporcza, Opaski zaciskowe, Obejmy mocujące

Max. temperatura pracy 450°C
 Materiał na rury wewnętrzne: 1.4404 wg DIN 17441
 Materiał na płaszcze zewnętrzny: 1.4301 wg DIN 17441
 Połączenia klejnicowe (60mm)
 Gwarancja 5 lat
 Gwarancja na powłokę malarską - 2 lata



| Lp | Nazwa elementu | Kod produktu | Grubość blachy # 0,5/0,5 mm | | | | | Grubość blachy # 0,6/0,5 mm | | | | | Grubość blachy # 0,8/0,6 mm | | | Grubość blachy # 1,0/0,6 mm | | |
|----|----------------------------------|-------------------|-----------------------------|-----------|-----------|-----------|-----------|-----------------------------|-----------|-----------|-----------|------------|-----------------------------|------------|------------|-----------------------------|--|--|
| | | | ø80/180 | ø100/200 | ø130/225 | ø150/250 | ø160/260 | ø180/280 | ø200/300 | ø225/325 | ø250/350 | ø300/400 | ø350/450 | ø400/500 | ø450/550 | ø500/600 | | |
| 1 | Rura prosta 1000 [mm] | RPD.../1000-CH... | 210,00 zł | 235,00 zł | 243,60 zł | 277,00 zł | 289,00 zł | 313,00 zł | 336,00 zł | 394,90 zł | 500,80 zł | 577,90 zł | 645,60 zł | 854,80 zł | 944,80 zł | 1061,30 zł | | |
| 2 | Rura prosta 500 [mm] | RPD.../500-CH... | 136,00 zł | 150,00 zł | 162,20 zł | 183,30 zł | 191,00 zł | 206,00 zł | 220,50 zł | 257,60 zł | 305,70 zł | 351,50 zł | 391,60 zł | 489,10 zł | 539,80 zł | 605,30 zł | | |
| 3 | Rura prosta 250 [mm] | RPD.../250-CH... | 83,00 zł | 90,00 zł | 96,10 zł | 107,40 zł | 111,00 zł | 119,50 zł | 127,20 zł | 147,10 zł | 184,20 zł | 210,40 zł | 233,30 zł | 303,50 zł | 333,90 zł | 373,20 zł | | |
| 4 | Trójnik 90° | TRD.../90-CH... | 227,00 zł | 251,00 zł | 270,80 zł | 314,40 zł | 332,00 zł | 367,90 zł | 401,70 zł | 487,50 zł | 610,90 zł | 768,00 zł | 916,60 zł | 1219,10 zł | 1419,60 zł | 1682,60 zł | | |
| 5 | Trójnik 45° | TRD.../45-CH... | 307,00 zł | 340,00 zł | 366,70 zł | 421,80 zł | 445,00 zł | 495,30 zł | 543,10 zł | 654,00 zł | 825,50 zł | 1031,70 zł | 1240,20 zł | 1711,90 zł | 2021,30 zł | 2405,00 zł | | |
| 6 | Element wyzyskowy z drzewczkami | WCD.../CH... | 328,00 zł | 356,00 zł | 379,00 zł | 399,50 zł | 411,70 zł | 436,20 zł | 450,40 zł | 498,90 zł | 577,00 zł | 645,70 zł | 768,20 zł | 968,40 zł | 1221,30 zł | 1333,10 zł | | |
| 7 | Drzewczki o wym. 12x185 [mm] | DW125x185-X | | | | | | | 56,00 zł | | | | | | | | | |
| 8 | Miska odpływem | MSD.../CH | 136,00 zł | 150,00 zł | 160,10 zł | 178,40 zł | 182,00 zł | 189,40 zł | 221,60 zł | 239,30 zł | 306,40 zł | 357,80 zł | 413,40 zł | 514,90 zł | 575,30 zł | 652,40 zł | | |
| 9 | Podpora pośrednia | PPD.../CH... | 166,00 zł | 180,00 zł | 191,40 zł | 202,00 zł | 214,00 zł | 238,00 zł | 255,00 zł | 278,00 zł | 342,00 zł | 369,00 zł | 399,00 zł | 483,00 zł | 520,00 zł | 580,00 zł | | |
| 10 | Podpora przejściowa | PPD.../CH... | 158,00 zł | 171,00 zł | 181,00 zł | 191,00 zł | 207,00 zł | 240,00 zł | 247,00 zł | 273,00 zł | 318,00 zł | 366,00 zł | 390,00 zł | 472,00 zł | 510,00 zł | 566,00 zł | | |
| 11 | Redukcja | RDD.../CH... | 146,00 zł | 158,00 zł | 165,00 zł | 191,00 zł | 207,00 zł | 240,00 zł | 281,00 zł | 298,00 zł | 347,00 zł | 437,00 zł | 465,00 zł | 522,00 zł | 576,00 zł | 624,00 zł | | |
| 12 | Daszek | DKD.../CH... | 105,00 zł | 115,00 zł | 121,00 zł | 147,00 zł | 155,00 zł | 169,10 zł | 180,00 zł | 224,40 zł | 268,30 zł | 346,10 zł | 408,70 zł | 512,20 zł | 542,80 zł | 657,00 zł | | |
| 13 | Ustnik | USD.../CH... | 128,00 zł | 140,00 zł | 148,30 zł | 163,60 zł | 170,00 zł | 182,30 zł | 195,00 zł | 229,00 zł | 286,00 zł | 335,50 zł | 377,20 zł | 465,30 zł | 524,90 zł | 707,50 zł | | |
| 14 | Kolanostate 90° | KSD.../90-CH... | 196,00 zł | 212,00 zł | 227,20 zł | 257,20 zł | 268,50 zł | 291,00 zł | 321,10 zł | 369,90 zł | 456,90 zł | 554,40 zł | 680,80 zł | 878,60 zł | 1013,80 zł | 1176,90 zł | | |
| 15 | Kolanostate 15° | KSD.../15-CH... | 145,00 zł | 158,00 zł | 173,00 zł | 195,60 zł | 206,00 zł | 228,80 zł | 237,50 zł | 281,00 zł | 337,20 zł | 412,10 zł | 482,90 zł | 618,00 zł | 746,40 zł | 857,10 zł | | |
| 16 | Kolanostate 30° | KSD.../30-CH... | 145,00 zł | 158,00 zł | 173,00 zł | 195,60 zł | 206,00 zł | 228,80 zł | 237,50 zł | 281,00 zł | 337,20 zł | 412,10 zł | 482,90 zł | 618,00 zł | 746,40 zł | 857,10 zł | | |
| 17 | Kolanostate 45° | KSD.../45-CH... | 145,00 zł | 158,00 zł | 173,00 zł | 195,60 zł | 206,00 zł | 228,80 zł | 237,50 zł | 281,00 zł | 337,20 zł | 412,10 zł | 482,90 zł | 618,00 zł | 746,40 zł | 857,10 zł | | |
| 18 | Kolnierzący ocieplenie | NKD.../X/D | 30,00 zł | 33,00 zł | 38,30 zł | 40,70 zł | 41,70 zł | 43,70 zł | 45,80 zł | 53,40 zł | 61,60 zł | 72,90 zł | 78,80 zł | 105,80 zł | 111,70 zł | 118,20 zł | | |
| 19 | Kolnierzący ocieplenie | NKD.../X/G | 30,00 zł | 33,00 zł | 38,30 zł | 40,70 zł | 41,70 zł | 43,70 zł | 45,80 zł | 53,40 zł | 61,60 zł | 72,90 zł | 78,80 zł | 105,80 zł | 111,70 zł | 118,20 zł | | |
| 20 | Konsola wsporcza (50-150mm) | KWD.../5-15 | 121,00 zł | 130,00 zł | 134,80 zł | 147,60 zł | 153,00 zł | 164,50 zł | 195,00 zł | 222,40 zł | 260,00 zł | 298,90 zł | 341,00 zł | 405,00 zł | 458,50 zł | 511,10 zł | | |
| 21 | Opaska zaciskowa OPV | OPV...X | 42,00 zł | 43,00 zł | 44,00 zł | 45,00 zł | 46,00 zł | 47,00 zł | 48,00 zł | 49,00 zł | 54,00 zł | 56,00 zł | 59,00 zł | 70,00 zł | 73,00 zł | 81,00 zł | | |
| 22 | Opaska zaciskowa | OPIL...X | 21,00 zł | 22,00 zł | 22,90 zł | 24,50 zł | 25,00 zł | 26,00 zł | 27,60 zł | 29,20 zł | 30,80 zł | 33,90 zł | 37,10 zł | 44,10 zł | 48,70 zł | 53,50 zł | | |
| 23 | Opaska zaciskowa | OPIL...X | 88,00 zł | 89,00 zł | 97,50 zł | 103,20 zł | 105,00 zł | 108,50 zł | 113,80 zł | 119,90 zł | 126,10 zł | 140,80 zł | 155,40 zł | 181,50 zł | 201,60 zł | 222,70 zł | | |
| 24 | Objeźma mocująca (50-150mm) | OMD.../X... | 99,00 zł | 102,00 zł | 104,20 zł | 111,90 zł | 114,00 zł | 115,70 zł | 119,50 zł | 131,20 zł | 143,00 zł | 161,70 zł | 176,80 zł | 193,90 zł | 206,10 zł | 216,80 zł | | |
| 25 | Opaska do odciągów | OPO...X | 67,50 zł | 71,10 zł | 73,20 zł | 78,15 zł | 79,50 zł | 83,10 zł | 88,05 zł | 93,00 zł | 97,95 zł | 109,80 zł | 120,00 zł | 132,60 zł | 142,80 zł | 153,15 zł | | |
| 26 | Kolano 90° z rewizją | KSD.../90-CH | | | | | | | | | | | | | | | | |
| 27 | Rura z otworem pomiarowym M6x4 | ROPD.../CH...-64 | | | | | | | | | | | | | | | | |
| 28 | Zasleпка trójnika | ZTD.../CH-K | 68,00 zł | 70,00 zł | 72,40 zł | 81,30 zł | 84,30 zł | 90,40 zł | 92,70 zł | 103,50 zł | 113,40 zł | 129,30 zł | 146,10 zł | 198,10 zł | 218,60 zł | 242,60 zł | | |
| 29 | Zasleпка trójnika | ZTD.../CH-N | 68,00 zł | 70,00 zł | 72,40 zł | 81,30 zł | 84,30 zł | 90,40 zł | 92,70 zł | 103,50 zł | 113,40 zł | 129,30 zł | 146,10 zł | 198,10 zł | 218,60 zł | 242,60 zł | | |
| 30 | Przejęcie dachowe kątowne 0-20° | PPDK.../0-20-X | 182,00 zł | 183,00 zł | 192,00 zł | 212,00 zł | 220,00 zł | 235,00 zł | 250,00 zł | 282,00 zł | 299,00 zł | 355,00 zł | 423,00 zł | 504,00 zł | 569,00 zł | 652,00 zł | | |
| 31 | Przejęcie dachowe kątowne 20-35° | PPDK.../20-35-X | 235,00 zł | 235,00 zł | 245,00 zł | 272,00 zł | 285,00 zł | 310,00 zł | 329,00 zł | 376,00 zł | 408,00 zł | 460,00 zł | 512,00 zł | 583,00 zł | 666,00 zł | 751,00 zł | | |
| 32 | Przejęcie dachowe kątowne 35-50° | PPDK.../35-50-X | 273,00 zł | 275,00 zł | 293,00 zł | 340,00 zł | 355,00 zł | 385,00 zł | 416,00 zł | 457,00 zł | 502,00 zł | 594,00 zł | 702,00 zł | 815,00 zł | 940,00 zł | 1072,00 zł | | |
| 33 | Kolnierzący przeciwdeszczowy | KPD...X | 33,25 zł | 34,60 zł | 39,75 zł | 41,65 zł | 42,50 zł | 44,20 zł | 45,75 zł | 48,00 zł | 49,70 zł | 53,55 zł | 57,50 zł | 61,70 zł | 69,00 zł | 79,20 zł | | |
| 34 | Rura teleskopowa 2x500 [mm] | RTD.../CH | 312,00 zł | 340,00 zł | 364,50 zł | 406,70 zł | 422,00 zł | 452,00 zł | 481,00 zł | 555,30 zł | 651,40 zł | 742,90 zł | 823,30 zł | 1018,30 zł | 1119,60 zł | 1250,70 zł | | |

Kolano + 120,00 zł za otwór rewizyjny

Rura + 260,00 zł za otwór pomiarowy M6x4 / 100,00 zł za otwór pomiarowy 1/2"

... - średnica wkładu kominowego, grubość blachy lub wersja wykonania
 Max. temperatura pracy 450°C
 Systemy kominowe Dwaścienne <SKD> stosowany jest do budowy kominów odprowadzających mokre spaliny z nowoczesnych energooszczędnych kotłów grzewczych (olejowych, gazowych i na pelet).

Materiał na rury wewnętrzne: 1.4404 wg DIN 17441
 Materiał na płaszcz zewnętrzny: 1.4301 wg DIN 17441
 Połączenia kleichowe (60mm)
 Gwarancja 5 lat



UWAGA: Na zamówienie istnieje możliwość pomalowania płaszcza zewnętrznego na dowolny kolor z palety RAL. Ceny na stronie 42 (systemy kominowe SKD-ML).

cenę netto / wyroby dostępne na stanie magazynowym DARCO oznaczone na czerwono

DARCO System / 2020 / cennik produktów

| Lp | Nazwa elementu | Kod produktu | Grubość blachy # 0,5/0,5 mm | | | | Grubość blachy # 0,6/0,5 mm | | | | Grubość blachy # 0,8/0,6 mm | | | | Grubość blachy # 1,0/0,6 mm | | | |
|----|-----------------------------------|---------------------|--------------------------------|----------|----------|----------|--------------------------------|----------|----------|----------|--------------------------------|-----------|-----------|-----------|--------------------------------|-----------|--|--|
| | | | Ø80/180 | Ø100/200 | Ø130/225 | Ø150/250 | Ø160/260 | Ø180/280 | Ø200/300 | Ø225/325 | Ø250/350 | Ø300/400 | Ø350/450 | Ø400/500 | Ø450/550 | Ø500/600 | | |
| 1 | Rura prosta 1000 [mm] | RPD.../1000-CH...ML | 252,00zł | 282,00zł | 292,00zł | 332,00zł | 347,00zł | 376,00zł | 403,00zł | 473,00zł | 590,00zł | 685,00zł | 769,00zł | 993,00zł | 1097,00zł | 1234,00zł | | |
| 2 | Rura prosta 500 [mm] | RPD.../500-CH...ML | 166,00zł | 180,00zł | 194,00zł | 220,00zł | 229,00zł | 247,00zł | 264,00zł | 309,00zł | 363,00zł | 417,00zł | 464,00zł | 571,00zł | 629,00zł | 706,00zł | | |
| 3 | Rura prosta 250 [mm] | RPD.../250-CH...ML | 113,00zł | 120,00zł | 126,00zł | 137,00zł | 141,00zł | 149,00zł | 157,00zł | 177,00zł | 217,00zł | 247,00zł | 274,00zł | 349,00zł | 383,00zł | 429,00zł | | |
| 4 | Trójnik 90° | TRD.../90-CH...ML | 272,00zł | 301,00zł | 324,00zł | 377,00zł | 398,00zł | 441,00zł | 481,00zł | 585,00zł | 722,00zł | 908,00zł | 1082,00zł | 1419,00zł | 1651,00zł | 1956,00zł | | |
| 5 | Trójnik 45° | TRD.../45-CH...ML | 368,00zł | 408,00zł | 439,00zł | 505,00zł | 534,00zł | 594,00zł | 652,00zł | 785,00zł | 976,00zł | 1219,00zł | 1465,00zł | 1991,00zł | 2349,00zł | 2796,00zł | | |
| 6 | Element wyczystkowy z drzewczkami | WCD.../CH...ML | 394,00zł | 427,00zł | 455,00zł | 479,00zł | 493,00zł | 523,00zł | 540,00zł | 596,00zł | 683,00zł | 764,00zł | 908,00zł | 1120,00zł | 1384,00zł | 1511,00zł | | |
| 7 | Drzewczki o wym. 125x185 [mm] | DW125x185-X-ML | | | | | | | | 86,00zł | | | | | | | | |
| 8 | Miska z odpływem | MSD.../CH-ML | 166,00zł | 180,00zł | 192,00zł | 214,00zł | 218,00zł | 227,00zł | 265,00zł | 287,00zł | 367,00zł | 429,00zł | 496,00zł | 616,00zł | 690,00zł | 782,00zł | | |
| 9 | Podpora pośrednia | PPD.../CH...ML | 199,00zł | 216,00zł | 229,00zł | 242,00zł | 257,00zł | 286,00zł | 306,00zł | 334,00zł | 404,00zł | 440,00zł | 478,00zł | 572,00zł | 617,00zł | 689,00zł | | |
| 10 | Podpora przejściowa | PPD.../CH...ML | 190,00zł | 205,00zł | 217,00zł | 229,00zł | 248,00zł | 288,00zł | 296,00zł | 328,00zł | 379,00zł | 436,00zł | 468,00zł | 559,00zł | 606,00zł | 673,00zł | | |
| 11 | Redukcja | RDD.../CH...ML | 176,00zł | 190,00zł | 198,00zł | 229,00zł | 248,00zł | 288,00zł | 337,00zł | 358,00zł | 414,00zł | 514,00zł | 550,00zł | 617,00zł | 681,00zł | 742,00zł | | |
| 12 | Daszek | DKD.../CH...ML | 135,00zł | 145,00zł | 151,00zł | 177,00zł | 186,00zł | 203,00zł | 216,00zł | 269,00zł | 314,00zł | 406,00zł | 478,00zł | 587,00zł | 622,00zł | 748,00zł | | |
| 13 | Ustnik | USD.../CH...ML | 158,00zł | 170,00zł | 178,00zł | 196,00zł | 204,00zł | 218,00zł | 234,00zł | 275,00zł | 339,00zł | 397,00zł | 446,00zł | 547,00zł | 616,00zł | 835,00zł | | |
| 14 | Kolano stałe 90° | KSD.../90-CH...ML | 235,00zł | 254,00zł | 272,00zł | 308,00zł | 322,00zł | 349,00zł | 385,00zł | 443,00zł | 541,00zł | 656,00zł | 796,00zł | 1015,00zł | 1169,00zł | 1357,00zł | | |
| 15 | Kolano stałe 15° | KSD.../15-CH...ML | 175,00zł | 190,00zł | 208,00zł | 234,00zł | 247,00zł | 274,00zł | 285,00zł | 337,00zł | 401,00zł | 490,00zł | 573,00zł | 724,00zł | 875,00zł | 1004,00zł | | |
| 16 | Kolano stałe 30° | KSD.../30-CH...ML | 175,00zł | 190,00zł | 208,00zł | 234,00zł | 247,00zł | 274,00zł | 285,00zł | 337,00zł | 401,00zł | 490,00zł | 573,00zł | 724,00zł | 875,00zł | 1004,00zł | | |
| 17 | Kolano stałe 45° | KSD.../45-CH...ML | 175,00zł | 190,00zł | 208,00zł | 234,00zł | 247,00zł | 274,00zł | 285,00zł | 337,00zł | 401,00zł | 490,00zł | 573,00zł | 724,00zł | 875,00zł | 1004,00zł | | |
| 18 | Kolierz zamykający ocieplenie | NKD.../X/D-ML | 60,00zł | 63,00zł | 68,00zł | 70,00zł | 71,00zł | 73,00zł | 75,00zł | 83,00zł | 91,00zł | 102,00zł | 108,00zł | 135,00zł | 141,00zł | 148,00zł | | |
| 19 | Kolierz zamykający ocieplenie | NKD.../X/G-ML | 60,00zł | 63,00zł | 68,00zł | 70,00zł | 71,00zł | 73,00zł | 75,00zł | 83,00zł | 91,00zł | 102,00zł | 108,00zł | 135,00zł | 141,00zł | 148,00zł | | |
| 20 | Konsola wsporcza (50-150mm) | KWD.../5-15-ML | 151,00zł | 160,00zł | 164,00zł | 177,00zł | 184,00zł | 197,00zł | 234,00zł | 266,00zł | 312,00zł | 358,00zł | 409,00zł | 486,00zł | 550,00zł | 613,00zł | | |
| 21 | Opaska zaciskowa OPIV | OPIV...X-ML | 72,00zł | 73,00zł | 74,00zł | 75,00zł | 76,00zł | 77,00zł | 78,00zł | 79,00zł | 84,00zł | 86,00zł | 89,00zł | 100,00zł | 103,00zł | 111,00zł | | |
| 22 | Opaska zaciskowa | OPI...X-ML | 51,00zł | 52,00zł | 52,00zł | 54,00zł | 55,00zł | 56,00zł | 57,00zł | 59,00zł | 60,00zł | 63,00zł | 67,00zł | 74,00zł | 78,00zł | 83,00zł | | |
| 23 | Opaska zaciskowa | OPR...X-ML | 118,00zł | 119,00zł | 127,00zł | 133,00zł | 135,00zł | 138,00zł | 143,00zł | 149,00zł | 156,00zł | 170,00zł | 186,00zł | 217,00zł | 241,00zł | 267,00zł | | |
| 24 | Obiejna mocująca (50-150mm) | OMD...X...ML | 129,00zł | 132,00zł | 134,00zł | 141,00zł | 144,00zł | 145,00zł | 149,00zł | 161,00zł | 173,00zł | 193,00zł | 211,00zł | 232,00zł | 247,00zł | 259,00zł | | |
| 25 | Opaska do oddziogów | OPO...X-ML | 97,00zł | 101,00zł | 103,00zł | 108,00zł | 109,00zł | 113,00zł | 118,00zł | 123,00zł | 127,00zł | 139,00zł | 150,00zł | 162,00zł | 172,00zł | 184,00zł | | |
| 26 | Kolano 90° z rewizją | KSDr.../90-CH-ML | | | | | | | | | | | | | | | | |
| 27 | Rura z otworem pomiarowym M6x4x4 | ROPD.../CH...-64-ML | | | | | | | | | | | | | | | | |
| 28 | Zasłepka trójnika | ZTD.../CH-K-ML | 98,00zł | 100,00zł | 102,00zł | 111,00zł | 114,00zł | 120,00zł | 122,00zł | 133,00zł | 143,00zł | 159,00zł | 176,00zł | 229,00zł | 253,00zł | 281,00zł | | |
| 29 | Zasłepka trójnika | ZTD.../CH-N-ML | 98,00zł | 100,00zł | 102,00zł | 111,00zł | 114,00zł | 120,00zł | 122,00zł | 133,00zł | 143,00zł | 159,00zł | 176,00zł | 229,00zł | 253,00zł | 281,00zł | | |
| 30 | Przeście dachowe kątowne 0-20° | PDK.../0-20-X-ML | 218,00zł | 220,00zł | 250,00zł | 280,00zł | 296,00zł | 312,00zł | 332,00zł | 375,00zł | 397,00zł | 477,00zł | 566,00zł | 666,00zł | 756,00zł | 871,00zł | | |
| 31 | Przeście dachowe kątowne 20-35° | PDK.../20-35-X-ML | 280,00zł | 282,00zł | 328,00zł | 368,00zł | 393,00zł | 419,00zł | 446,00zł | 514,00zł | 561,00zł | 641,00zł | 717,00zł | 839,00zł | 963,00zł | 1090,00zł | | |
| 32 | Przeście dachowe kątowne 35-50° | PDK.../35-50-X-ML | 328,00zł | 330,00zł | 423,00zł | 489,00zł | 534,00zł | 570,00zł | 619,00zł | 684,00zł | 754,00zł | 899,00zł | 1069,00zł | 1247,00zł | 1443,00zł | 1651,00zł | | |
| 33 | Kolierz przeciwdeszczowy | KPD...X-ML | 57,00zł | 58,00zł | 63,00zł | 64,00zł | 65,00zł | 66,00zł | 68,00zł | 70,00zł | 71,00zł | 74,00zł | 77,00zł | 81,00zł | 87,00zł | 96,00zł | | |
| 34 | Rura teleskopowa 2x500 [mm] | RTD.../CH-ML | 434,00zł | 468,00zł | 497,00zł | 547,00zł | 566,00zł | 602,00zł | 637,00zł | 726,00zł | 834,00zł | 942,00zł | 1037,00zł | 1250,00zł | 1367,00zł | 1521,00zł | | |

Kolano + 120,00zł za otwór rewizyjny

Rura + 260,00zł za otwór pomiarowy M6x4x4 / 100,00zł za otwór pomiarowy 1/2"

... - średnica kłmdu kominowego, grubość blachy lub wersja wykonania

System Kominów Dwuciennych <SKD-ML>, stosowany jest do budowy kominów spalinowych odprowadzających mokre spaliny z nowoczesnych energoszczędnych kotłowych gazowych (olejowych, gazowych i na pelet).

Max. temperatura pracy /450°C

Materiał na rury wewnętrzne: 1.4404 wg DIN 17441

Materiał na płaszcz zewnętrzny: 1.4301 wg DIN 17441

Rury spawane plazmowo

Połączenia klejowe (60mm)

Gwarancja 5 lat



1450

UWAGA: Na zamówienie istnieje możliwość pomalowania płaszczu zewnętrznego na dowolny kolor z palety RAL.

ceny netto / wyroby dostępne na stanie magazynowym DARCO oznaczone na czerwono

| Lp | Nazwa elementu | Kod produktu | Grubość blachy ≠ 0,8 mm | | | | | | | | | | | | |
|----|-----------------------------------|----------------------|-------------------------|----------|----------|----------|----------|----------|----------|----------|----------|----------|--|--|--|
| | | | 120x170 | 120x185 | 120x200 | 120x215 | 120x230 | 120x245 | 130x255 | 120x285 | 140x275 | 130x320 | | | |
| 1 | Rura prosta 1000 [mm] | RPŻow...x.../1000-Z8 | 172,10zł | 182,50zł | 193,70zł | 204,90zł | 215,20zł | 225,60zł | 239,40zł | 253,20zł | 253,20zł | 280,70zł | | | |
| 2 | Rura prosta 500 [mm] | RPŻow...x.../500-Z8 | 97,40zł | 103,10zł | 109,20zł | 115,30zł | 121,00zł | 126,70zł | 134,20zł | 141,80zł | 141,80zł | 156,90zł | | | |
| 3 | Rura prosta 250 [mm] | RPŻow...x.../250-Z8 | 58,60zł | 61,80zł | 65,20zł | 68,70zł | 71,90zł | 75,10zł | 79,30zł | 83,60zł | 83,60zł | 92,10zł | | | |
| 4 | Trójnik 90° | TRŻow...x.../90-Z8 | 174,50zł | 188,20zł | 200,30zł | 212,40zł | 224,00zł | 235,60zł | 247,10zł | 258,60zł | 258,60zł | 296,40zł | | | |
| 5 | Trójnik 45° | TRŻow...x.../45-Z8 | 212,50zł | 228,40zł | 238,30zł | 248,20zł | 265,10zł | 282,00zł | 307,20zł | 332,40zł | 332,40zł | 382,80zł | | | |
| 6 | Element wyczystkowy | WCŻow...x...-Z8 | 207,80zł | 213,70zł | 219,90zł | 226,00zł | 231,80zł | 237,50zł | 245,10zł | 252,60zł | 252,60zł | 268,30zł | | | |
| 7 | Drzwiczki o wym. 125x185 [mm] | DW 125x185-X | | | | | 56,00zł | | | | | | | | |
| 8 | Daszek kominowy | DKŻow...x...-Z8 | 109,40zł | 114,70zł | 122,20zł | 129,80zł | 139,90zł | 150,10zł | 159,60zł | 169,10zł | 169,10zł | 192,80zł | | | |
| 9 | Płyta dachowa | PDow...-X | 55,80zł | 56,20zł | 56,80zł | 57,40zł | 65,80zł | 74,30zł | 81,40zł | 88,60zł | 88,60zł | 125,80zł | | | |
| 10 | Kolnierz przeciwdeszczowy | KPDow...-X | 55,80zł | 56,20zł | 56,80zł | 57,40zł | 65,80zł | 74,30zł | 81,40zł | 88,60zł | 88,60zł | 125,80zł | | | |
| 11 | Miska z odpływem | MSŻow...x...-Z8 | 53,90zł | 61,00zł | 63,70zł | 66,40zł | 70,40zł | 74,30zł | 86,80zł | 99,30zł | 99,30zł | 109,70zł | | | |
| 12 | Miska z odpływem pionowym | MSŻow...x...-ZP | 53,90zł | 61,00zł | 63,70zł | 66,40zł | 70,40zł | 74,30zł | 86,80zł | 99,30zł | 99,30zł | 109,70zł | | | |
| 13 | Redukcja (segmentowa) | RDŻow-Z8-... | 146,40zł | 149,80zł | 153,10zł | 154,80zł | 159,70zł | 163,20zł | 166,40zł | 173,00zł | 173,00zł | 193,00zł | | | |
| 14 | Kolano stałe 90° | KSŻow...x.../90-Z8 | 148,10zł | 156,90zł | 161,70zł | 166,50zł | 172,70zł | 178,90zł | 187,10zł | 195,30zł | 195,30zł | 232,90zł | | | |
| 15 | Kolano stałe 45° | KSŻow...x.../45-Z8 | 89,00zł | 92,90zł | 97,20zł | 101,40zł | 105,40zł | 109,30zł | 118,90zł | 128,60zł | 128,60zł | 133,90zł | | | |
| | Średnica przeliczeniowa do wyceny | | ø150* | ø160* | ø170* | ø180* | ø190* | ø200* | ø210* | ø225* | ø225* | ø250* | | | |
| | Średnica hydrauliczna | | ø145 | ø151 | ø156 | ø160 | ø164 | ø168 | ø179 | ø176 | ø193 | ø193 | | | |
| | Średnica wylotu trójnika | | ø150 | ø160 | ø180 | ø180 | ø200 | ø200 | ø200 | ø225 | ø225 | ø250 | | | |

... - średnica wkładu kominowego, grubość blachy lub wersja wykonania

Wszystkie kształtki kalkulowane są z wylotami na dłuższym boku "B".

Uwaga: Trójniki, wyczystki, kolana i pozostałe kształtki z wylotami na krótszym boku "A" oraz inne przekroje kalkulowane są indywidualnie.

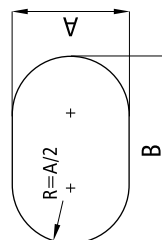

ø D* - Średnica przeliczeniowa do wyceny
Cena w/w elementów: 1,25 x [cena ø D*]

* Średnica przeliczeniowa: [ø D*]

$$\text{Dla rury owalnej } [\text{ø A} \times \text{B}]: \quad \text{ø D} = A + \frac{[2 \times (\text{B}-A)]}{3,14}$$

System Wkładów Kominowych Żaroodpornych <SWKŻow> stosowany jest do odprowadzania spalin z urządzeń opalanych drewnem.

Max. temperatura pracy 600°C
Materiał: 1.4828 wg DIN 17441
Rury spawane plazmowo
Połączenia kielichowe (60mm)
Gwarancja 5 lat



**Na zamówienie system kominowy SWKŻow
o grubości blachy ≠ 1,0 mm.**



| Lp | Ilość rur | Grubość blachy ≠ 0,8/0,5 mm | | | | | | Grubość blachy ≠ 0,8/0,6 mm | | | | | | Ilość OPiV | Ilość OMD | |
|----|-----------|-----------------------------|------------|------------|------------|------------|------------|-----------------------------|-------------|-------------|-------------|-------------|-------------|-------------|-----------|--------|
| | | ø130/225 | ø150/250 | ø160/260 | ø180/280 | ø200/300 | ø225/325 | ø250/350 | ø300/400 | ø350/450 | ø400/500 | ø450/550 | | | | |
| 1 | 4 szt | 3152,60 zł | 3461,00 zł | 3596,00 zł | 3859,00 zł | 4174,40 zł | 4743,00 zł | 5281,00 zł | 6137,70 zł | 6984,60 zł | 7706,20 zł | 7706,20 zł | 7706,20 zł | 7706,20 zł | 2 szt | 2 szt |
| | | 4,8 m | 4,9 m | 4,9 m | 4,9 m | 4,9 m | 5,0 m | 5,0 m | 5,1 m | 5,2 m | 5,3 m | 5,3 m | 5,3 m | 5,3 m | 7 szt | 7 szt |
| 2 | 5 szt | 3518,10 zł | 3865,40 zł | 4018,00 zł | 4316,20 zł | 4668,70 zł | 5307,50 zł | 5900,30 zł | 6855,00 zł | 7795,60 zł | 8582,30 zł | 8582,30 zł | 8582,30 zł | 8582,30 zł | 2 szt | 2 szt |
| | | 5,8 m | 5,8 m | 5,8 m | 5,8 m | 5,9 m | 5,9 m | 5,9 m | 6,0 m | 6,1 m | 6,1 m | 6,1 m | 6,1 m | 6,1 m | 8 szt | 8 szt |
| 3 | 6 szt | 3883,60 zł | 4269,80 zł | 4440,00 zł | 4773,40 zł | 5163,00 zł | 5872,00 zł | 6519,60 zł | 7572,30 zł | 8606,60 zł | 9458,40 zł | 9458,40 zł | 9458,40 zł | 9458,40 zł | 2 szt | 2 szt |
| | | 6,7 m | 6,7 m | 6,7 m | 6,8 m | 6,8 m | 6,8 m | 6,8 m | 6,9 m | 7,0 m | 7,1 m | 7,1 m | 7,1 m | 7,1 m | 9 szt | 9 szt |
| 4 | 7 szt | 4249,10 zł | 4674,20 zł | 4862,00 zł | 5230,60 zł | 5657,30 zł | 6436,50 zł | 7138,90 zł | 8289,60 zł | 9417,60 zł | 10334,50 zł | 10334,50 zł | 10334,50 zł | 10334,50 zł | 2 szt | 2 szt |
| | | 7,7 m | 7,7 m | 7,7 m | 7,7 m | 7,7 m | 7,8 m | 7,8 m | 7,8 m | 8,0 m | 8,0 m | 8,0 m | 8,0 m | 8,0 m | 10 szt | 10 szt |
| 5 | 8 szt | 4718,80 zł | 5190,50 zł | 5398,00 zł | 5803,50 zł | 6271,10 zł | 7132,20 zł | 7901,20 zł | 9168,60 zł | 10405,40 zł | 11404,50 zł | 11404,50 zł | 11404,50 zł | 11404,50 zł | 3 szt | 3 szt |
| | | 8,6 m | 8,6 m | 8,6 m | 8,7 m | 8,7 m | 8,7 m | 8,7 m | 8,8 m | 8,9 m | 9,0 m | 9,0 m | 9,0 m | 9,0 m | 11 szt | 11 szt |
| 6 | 9 szt | 5188,50 zł | 5706,80 zł | 5934,00 zł | 6376,40 zł | 6884,90 zł | 7827,90 zł | 8663,50 zł | 10047,60 zł | 11393,20 zł | 12474,50 zł | 12474,50 zł | 12474,50 zł | 12474,50 zł | 4 szt | 4 szt |
| | | 9,5 m | 9,6 m | 9,6 m | 9,6 m | 9,6 m | 9,6 m | 9,6 m | 9,7 m | 9,8 m | 9,9 m | 9,9 m | 9,9 m | 9,9 m | 12 szt | 12 szt |
| 7 | 10 szt | 5554,00 zł | 6111,20 zł | 6356,00 zł | 6833,60 zł | 7379,20 zł | 8392,40 zł | 9282,80 zł | 10764,90 zł | 12204,20 zł | 13350,60 zł | 13350,60 zł | 13350,60 zł | 13350,60 zł | 4 szt | 4 szt |
| | | 10,5 m | 10,5 m | 10,5 m | 10,5 m | 10,6 m | 10,6 m | 10,6 m | 10,7 m | 10,8 m | 10,8 m | 10,8 m | 10,8 m | 10,8 m | 13 szt | 13 szt |
| | | cena netto | | | | | | | | | | | | | | |
| | | Wysokość komina [m] | | | | | | | | | | | | | | |

UWAGA: Na zamówienie istnieje możliwość pomalowania płaszczu zewnętrznego na dowolny kolor z palety RAL. Wycena indywidualna.

W skład zestawu wchodzi: Trojnik 90°, Zasilarka trojnika, Element wyczystkowy, Drzwiczki, Ustnik, Miska z odpływem, Rura prosta 1000mm - ilość zgodna z wartością w kolumnie 2 tabeli, Konsola wsporcza, Opaski zaciskowe, Obejmy mocujące



| Lp | Nazwa elementu | Kod produktu | Grubość blachy ≠ 0,8/0,5 mm | | | | | | Grubość blachy ≠ 0,8/0,6 mm | | | | | |
|----|-----------------------------------|------------------------|-----------------------------|-----------|-----------|-----------|-----------|-----------|-----------------------------|------------|------------|------------|--|--|
| | | | ø130/225 | ø150/250 | ø160/260 | ø180/280 | ø200/300 | ø225/325 | ø250/350 | ø300/400 | ø350/450 | ø400/500 | | |
| 1 | Rura prosta 1000 [mm] | RPDŻ.../1000-Ż8 | 321,50 zł | 359,40 zł | 376,00 zł | 410,20 zł | 446,30 zł | 515,50 zł | 565,30 zł | 661,30 zł | 752,00 zł | 806,10 zł | | |
| 2 | Rura prosta 500 [mm] | RPDŻ.../500-Ż8 | 196,80 zł | 216,40 zł | 228,00 zł | 247,30 zł | 267,90 zł | 307,30 zł | 337,70 zł | 394,90 zł | 446,60 zł | 477,50 zł | | |
| 3 | Rura prosta 250 [mm] | RPDŻ.../250-Ż8 | 133,20 zł | 146,10 zł | 152,00 zł | 163,30 zł | 175,50 zł | 199,00 zł | 214,70 zł | 245,80 zł | 276,60 zł | 294,90 zł | | |
| 4 | Trójnik 90° | TRDŻ.../90-Ż8 | 316,50 zł | 365,60 zł | 389,00 zł | 434,60 zł | 482,30 zł | 580,20 zł | 651,50 zł | 825,50 zł | 1006,50 zł | 1161,20 zł | | |
| 5 | Trójnik 45° | TRDŻ.../45-Ż8 | 433,40 zł | 496,80 zł | 430,00 zł | 593,90 zł | 662,50 zł | 792,60 zł | 895,40 zł | 1131,00 zł | 1392,40 zł | 1601,80 zł | | |
| 6 | Element wyczystkowy z drzewczkami | WCDŻ.../...-Ż8 | 477,90 zł | 503,50 zł | 517,00 zł | 545,40 zł | 571,20 zł | 630,00 zł | 663,70 zł | 734,60 zł | 804,50 zł | 868,20 zł | | |
| 7 | Drzewczki o wym. 125x185 [mm] | DW 125x185-X | | | | | | 56,00 zł | | | | | | |
| 8 | Miska z odpływem | MSDŻ.../...-Ż8 | 181,10 zł | 201,70 zł | 206,00 zł | 214,00 zł | 247,90 zł | 277,90 zł | 379,00 zł | 448,60 zł | 525,90 zł | 593,50 zł | | |
| 9 | Podpora pośrednia (stropowa) | PPDŻ.../...-Ż8/L | | | | | | | | | | | | |
| 10 | Podpora przejściowa | PJDŻ.../...-Ż8 | 210,00 zł | 233,00 zł | 252,00 zł | 292,00 zł | 303,00 zł | 325,00 zł | 364,00 zł | 394,00 zł | 428,00 zł | 460,00 zł | | |
| 11 | Redukcja | RDDŻ.../.../...-Ż8/... | 153,30 zł | 175,20 zł | 185,00 zł | 202,60 zł | 214,40 zł | 251,70 zł | 295,70 zł | 343,30 zł | 446,40 zł | 497,30 zł | | |
| 12 | Daszek | DKDŻ.../...-Ż8 | 147,40 zł | 173,10 zł | 185,00 zł | 207,60 zł | 228,00 zł | 256,60 zł | 289,70 zł | 374,50 zł | 443,50 zł | 459,40 zł | | |
| 13 | Ustnik | USDŻ.../...-Ż8 | 160,90 zł | 177,20 zł | 184,00 zł | 199,30 zł | 214,80 zł | 251,10 zł | 285,60 zł | 336,50 zł | 381,10 zł | 404,10 zł | | |
| 14 | Kolano stałe 90° | KSDŻ.../90-Ż8 | 328,60 zł | 370,30 zł | 385,00 zł | 413,90 zł | 447,70 zł | 515,40 zł | 577,60 zł | 709,90 zł | 836,20 zł | 966,80 zł | | |
| 15 | Kolano stałe 15° | KSDŻ.../15-Ż8 | 206,10 zł | 231,70 zł | 245,00 zł | 274,20 zł | 290,10 zł | 341,10 zł | 382,30 zł | 471,70 zł | 561,40 zł | 634,40 zł | | |
| 16 | Kolano stałe 30° | KSDŻ.../30-Ż8 | 206,10 zł | 231,70 zł | 245,00 zł | 274,20 zł | 290,10 zł | 341,10 zł | 382,30 zł | 471,70 zł | 561,40 zł | 634,40 zł | | |
| 17 | Kolano stałe 45° | KSDŻ.../45-Ż8 | 206,10 zł | 231,70 zł | 245,00 zł | 274,20 zł | 290,10 zł | 341,10 zł | 382,30 zł | 471,70 zł | 561,40 zł | 634,40 zł | | |
| 18 | Konsola wsporcza (50-150mm) | KWD.../5-15 | 134,80 zł | 147,60 zł | 153,00 zł | 164,50 zł | 195,00 zł | 222,40 zł | 260,00 zł | 298,90 zł | 341,00 zł | 405,00 zł | | |
| 19 | Opaska zaciskowa OPIV...-X | OPIV...-X | 44,00 zł | 45,00 zł | 46,00 zł | 47,00 zł | 48,00 zł | 49,00 zł | 54,00 zł | 56,00 zł | 59,00 zł | 70,00 zł | | |
| 20 | Opaska zaciskowa OPII...-X | OPII...-X | 22,90 zł | 24,50 zł | 25,00 zł | 26,00 zł | 27,60 zł | 29,20 zł | 30,80 zł | 33,90 zł | 37,10 zł | 44,10 zł | | |
| 21 | Opaska zaciskowa OPIII...-X | OPIII...-X | 97,50 zł | 103,20 zł | 105,00 zł | 108,50 zł | 113,80 zł | 119,90 zł | 126,10 zł | 140,80 zł | 155,40 zł | 181,50 zł | | |
| 22 | Obejma mocująca (50-150mm) | OMD.../X/... | 104,20 zł | 111,90 zł | 114,00 zł | 115,70 zł | 119,50 zł | 131,20 zł | 143,00 zł | 161,70 zł | 176,80 zł | 193,90 zł | | |
| 23 | Opaska do odciążów OPO...-X | OPO...-X | 73,20 zł | 78,15 zł | 79,50 zł | 83,10 zł | 88,05 zł | 93,00 zł | 97,95 zł | 109,80 zł | 120,00 zł | 132,60 zł | | |
| 24 | Zasłepka trójnika | ZTDŻ.../...-Ż8-K | 79,00 zł | 89,00 zł | 93,00 zł | 100,00 zł | 103,00 zł | 114,00 zł | 116,00 zł | 133,00 zł | 151,00 zł | 172,00 zł | | |
| 25 | Zasłepka trójnika | ZTDŻ.../...-Ż8-N | 79,00 zł | 89,00 zł | 93,00 zł | 100,00 zł | 103,00 zł | 114,00 zł | 116,00 zł | 133,00 zł | 151,00 zł | 172,00 zł | | |
| 26 | Przeście dachowe kątowe 0-20° | PKD.../0-20-X | 192,00 zł | 212,00 zł | 220,00 zł | 235,00 zł | 250,00 zł | 282,00 zł | 299,00 zł | 355,00 zł | 423,00 zł | 504,00 zł | | |
| 27 | Przeście dachowe kątowe 20-35° | PKD.../20-35-X | 245,00 zł | 272,00 zł | 285,00 zł | 310,00 zł | 329,00 zł | 376,00 zł | 408,00 zł | 460,00 zł | 512,00 zł | 583,00 zł | | |
| 28 | Przeście dachowe kątowe 35-50° | PKD.../35-50-X | 292,00 zł | 340,00 zł | 355,00 zł | 385,00 zł | 416,00 zł | 457,00 zł | 502,00 zł | 594,00 zł | 702,00 zł | 815,00 zł | | |
| 29 | Kolierz przeciwdeszczowy | KPD...-X | 39,75 zł | 41,65 zł | 42,50 zł | 44,20 zł | 45,75 zł | 48,00 zł | 49,70 zł | 53,55 zł | 57,50 zł | 61,70 zł | | |

56,00 zł

ceną ustalana po zamówieniu Klienta L=grubość stropu

... - średnica wkładu kominowego, grubość blachy lub wersja wykonania

Rury i kształtki z blachy chromoniklowej żaroodpornej ocieplane stosowane są do budowy kominów wolnostojących odprowadzających spaliny z urządzeń opalanych drewnem

Max. temperatura pracy 600°C
 Materiał na rury wewnętrzne: 1.4828 wg DIN 17441 (gr. 0.8)
 Materiał na płaszcz zewnętrzny: 1.4301 wg DIN 17441 (gr. 0.5-0.6)
 Ocieplenie: mata z włókna ceramicznego (grubość 50mm)
 Gwarancja 5 lat



UWAGA: Na zamówienie istnieje możliwość pomalowania płaszczu zewnętrznego na dowolny kolor z palety RAL. Wycena indywidualna.

cenę netto / wyroby dostępne na stanie magazynowym DARCO oznaczone na czerwono

DARCO System / 2020 / cennik produktów



| Lp | Nazwa elementu | Kod produktu | Grubość blachy ≠ 0,5 mm | | | Grubość blachy ≠ 0,6 mm | | |
|----|--------------------------------------|-----------------------|-------------------------|-----------|-----------|-------------------------|-----------|-----------|
| | | | DNI 60 | DNI 80 | DNI 100 | DNI 150 | DNI 180 | DNI 200 |
| 1 | Rura prosta 1000 [mm] | RP.../1000-KS | 60,00 zł | 62,00 zł | 78,00 zł | 129,00 zł | 148,00 zł | 162,00 zł |
| 2 | Rura prosta 500 [mm] | RP.../500-KS | 45,00 zł | 50,00 zł | 65,00 zł | 91,00 zł | 104,00 zł | 112,00 zł |
| 3 | Rura prosta 250 [mm] | RP.../250-KS | 37,00 zł | 40,00 zł | 48,00 zł | 63,00 zł | 70,00 zł | 75,00 zł |
| 4 | Trójnik 90° | TR.../90-KS | 80,00 zł | 86,00 zł | 99,00 zł | 145,00 zł | 168,00 zł | 186,00 zł |
| 5 | Miska/Zaslepka | MS...-KS | 55,00 zł | 60,00 zł | 70,00 zł | 79,00 zł | 91,00 zł | 96,00 zł |
| 6 | Zaslepka trójnika | ZTR-KS | - | 33,00 zł | - | - | - | - |
| 7 | Miska pionowa L=250 [mm] | MSP...-KS | 70,00 zł | 74,00 zł | 86,00 zł | 106,00 zł | 123,00 zł | 135,00 zł |
| 8 | Kolano stałe 90° | KS.../90-KS | 73,00 zł | 77,00 zł | 89,00 zł | 120,00 zł | 135,00 zł | 144,00 zł |
| 9 | Kolano stałe 45° | KS.../45-KS | 56,00 zł | 62,00 zł | 72,00 zł | 107,00 zł | 120,00 zł | 129,00 zł |
| 10 | Kolano stałe 90° ze wspornikiem | KSW.../90-KS | 85,00 zł | 90,00 zł | 108,00 zł | 148,00 zł | 167,00 zł | 178,00 zł |
| 11 | Redukcja (adaptor) | RD.../...-KS/... | 52,00 zł | 57,00 zł | 66,00 zł | 89,00 zł | 104,00 zł | 110,00 zł |
| 12 | Redukcja wyoblana 80/60 KS | RD080/060-KS | - | 28,00 zł | - | - | - | - |
| 13 | Rura prosta 250 [mm] z k. p. 1/4" | ROP.../250-KS | 70,00 zł | 74,00 zł | 93,00 zł | 113,00 zł | 120,00 zł | 125,00 zł |
| 14 | Daszek L=200 | DK...-KS | 42,00 zł | 47,00 zł | 50,00 zł | 96,00 zł | 104,00 zł | 112,00 zł |
| 15 | Rura teleskopowa 2x250 [mm] | RT.../2x250-KS | 89,00 zł | 95,00 zł | 111,00 zł | 146,00 zł | 160,00 zł | 170,00 zł |
| 16 | Płyta dachowa podwyższona | PDP...-KS | 50,60 zł | 58,10 zł | 60,00 zł | 88,00 zł | 137,00 zł | 142,00 zł |
| 17 | Podstawa wciskana dla DC=200 | PRT.../...-KS | 120,00 zł | 120,00 zł | 120,00 zł | 120,00 zł | - | - |
| 18 | Kolnierz przeciwdeszczowy z czerpnią | KPD...-KS | 35,00 zł | 40,00 zł | 47,00 zł | 61,00 zł | 68,00 zł | 70,00 zł |
| 19 | Wylot boczny z siatką 1000 [mm] | WB.../1000-KS | 77,00 zł | 79,90 zł | 96,00 zł | 153,00 zł | 175,00 zł | 192,00 zł |
| 20 | Wylot boczny z siatką 500 [mm] | WB.../500-KS | 64,90 zł | 67,80 zł | 81,00 zł | 110,00 zł | 127,00 zł | 135,00 zł |
| 21 | Wylot boczny z siatką 250 [mm] | WB.../250-KS | 55,00 zł | 56,90 zł | 61,00 zł | 82,00 zł | 91,00 zł | 98,00 zł |
| 22 | Obejma ustalająca | OU... | 20,90 zł | 20,90 zł | 23,00 zł | 24,20 zł | 25,40 zł | 26,60 zł |
| 23 | Rura prosta izolowana 1000 [mm]-IZ | RPD.../.../1000-KS-IZ | 189,00 zł | 195,00 zł | 230,00 zł | 338,00 zł | 415,00 zł | 432,00 zł |
| 24 | Podpora przejściowa izolowana | PJD.../...-KS-IZ | 108,00 zł | 124,00 zł | 150,00 zł | 211,50 zł | 258,80 zł | 270,00 zł |

... - średnica wkładu kominowego, grubość blachy lub wersja wykonania

System Segmentowych Kominów Spalinowych <SKS> jest przeznaczony do budowy kominów pracujących w nadciśnieniu do odprowadzania spalin mokrych z urządzeń z zamkniętą komorą spalania.

Max. temperatura pracy 250°C
 Materiał: 1.4404 wg DIN 17441
 Połączenia kielichowe (60mm)
 Uszczelka silikonowa
 Gwarancja 5 lat





| Lp | Nazwa elementu | Kod produktu | Grubość blachy ≠ 0,5/0,5 mm | | | | Grubość blachy ≠ 0,6/0,5 mm | | |
|----|-----------------------------------|------------------------|-----------------------------|-------------------|--------------------|--------------------|-----------------------------|--------------------|--------------------|
| | | | DN1/DN2 60/100 | DN1/DN2 80/125 | DN1/DN2 100/150 | DN1/DN2 130/200 | DN1/DN2 150/225 | DN1/DN2 180/300 | DN1/DN2 200/300 |
| 1 | Rura prosta 1000 [mm] | RPD.../.../1000-KSP | 120,00 zł | 135,00 zł | 165,00 zł | 235,00 zł | 307,00 zł | 375,00 zł | 390,00 zł |
| 2 | Rura prosta 500 [mm] | RPD.../.../500-KSP | 86,00 zł | 87,00 zł | 111,00 zł | 168,00 zł | 217,00 zł | 259,00 zł | 267,00 zł |
| 3 | Rura prosta 250 [mm] | RPD.../.../250-KSP | 67,00 zł | 72,00 zł | 80,00 zł | 118,00 zł | 149,00 zł | 172,00 zł | 177,00 zł |
| 4 | Rura prosta startowa1000 [mm] | RPDS.../.../1000-KSP | 130,00 zł | 145,00 zł | 175,00 zł | 245,00 zł | 317,00 zł | 385,00 zł | 400,00 zł |
| 5 | Trójnik 90° | TRD.../.../90-KSP | 145,00 zł | 155,00 zł | 185,00 zł | 286,00 zł | 380,00 zł | 479,00 zł | 512,00 zł |
| 6 | Zaślepka trójnika | ZTRD.../...-KSP | 40,00 zł | 45,00 zł | - | - | - | - | - |
| 7 | Miska / Zaślepka | MSD.../...-KSP | 70,00 zł | 75,00 zł | 90,00 zł | 128,00 zł | 171,00 zł | 215,00 zł | 230,00 zł |
| 8 | Miska-SP | MSD.../...-KSP-II | 100,00 zł | 105,00 zł | 120,00 zł | 168,00 zł | 201,00 zł | 245,00 zł | 260,00 zł |
| 9 | Miska pionowa L=250 [mm] - S | MSPD.../...-KSP-I | 100,00 zł | 108,00 zł | 133,00 zł | 183,00 zł | 231,00 zł | 267,00 zł | 274,00 zł |
| 10 | Miska pionowa L=250 [mm] - P | MSPD.../...-KSP-II | 100,00 zł | 108,00 zł | 133,00 zł | 183,00 zł | 231,00 zł | 267,00 zł | 274,00 zł |
| 11 | Miska pionowa L=250 [mm] - SP | MSPD.../...-KSP-III | 150,00 zł | 158,00 zł | 183,00 zł | 251,00 zł | 281,00 zł | 317,00 zł | 324,00 zł |
| 12 | Kolano stałe 90° | KSD.../.../90-KSP | 145,00 zł | 155,00 zł | 185,00 zł | 266,00 zł | 321,00 zł | 393,00 zł | 403,00 zł |
| 13 | Kolano stałe 90° ze wspornikiem | KSDW.../.../90-KSP | 156,00 zł | 166,00 zł | 201,00 zł | 293,00 zł | 353,00 zł | 432,00 zł | 443,00 zł |
| 14 | Kolano stałe 45° | KSD.../.../45-KSP | 104,00 zł | 113,00 zł | 121,00 zł | 167,00 zł | 201,00 zł | 246,00 zł | 252,00 zł |
| 15 | Redukcja (adaptor 1) I | RDD.../...-KSP | 82,00 zł | 86,00 zł | 105,00 zł | 145,00 zł | 183,00 zł | 211,00 zł | 218,00 zł |
| 16 | Redukcja z króćcem pom. 1/4" - S | RDDP.../.../...-KSP-I | 120,00 zł | 133,00 zł | 143,00 zł | 195,00 zł | 233,00 zł | 261,00 zł | 268,00 zł |
| 17 | Redukcja z króćcem pom. 1/4" - SP | RDDP.../.../...-KSP-II | 170,00 zł | 183,00 zł | 193,00 zł | 263,00 zł | 283,00 zł | 311,00 zł | 318,00 zł |
| 18 | Daszek | DKD.../...-KSP | 95,00 zł | 102,00 zł | 115,00 zł | 155,00 zł | 195,00 zł | 225,00 zł | 230,00 zł |
| 19 | Ustnik | USD.../...-KSP | 68,00 zł | 75,00 zł | 85,00 zł | 116,00 zł | 146,00 zł | 169,00 zł | 173,00 zł |
| 20 | Podpora pośrednia | PPD.../...-KSP | 188,00 zł | 195,00 zł | 206,00 zł | 216,00 zł | 252,00 zł | 305,00 zł | 305,00 zł |
| 21 | Opaska zaciskowa | OPI...-X | 26,00 zł | 28,00 zł | 28,50 zł | 32,00 zł | 34,30 zł | 41,40 zł | 41,40 zł |
| 22 | Płyta dachowa | PD...-X | 36,15 zł | 37,20 zł | 44,65 zł | 59,40 zł | 70,80 zł | 118,80 zł | 118,80 zł |
| 23 | Przejście dachowe kąt. 0-20° | PDK.../0-20-X | 159,70 zł | 173,00 zł | 181,50 zł | 183,00 zł | 192,00 zł | 250,00 zł | 250,00 zł |
| 24 | Przejście dachowe kąt. 20-35° | PDK.../20-35-X | 191,40 zł | 207,80 zł | 213,40 zł | 216,00 zł | 245,00 zł | 329,00 zł | 329,00 zł |
| 25 | Kolnierz przeciwdeszczowy | KPD...-X | 27,85 zł | 29,55 zł | 31,20 zł | 34,60 zł | 39,75 zł | 45,75 zł | 45,75 zł |
| 26 | Wylot boczny z czerpnią 0,22 [m] | WBD.../...-KSP | 78,00 zł | 85,00 zł | 98,00 zł | - | - | - | - |
| 27 | Obejma mocująca I | OMD-I...-X/5-8 | 52,00 zł | 55,70 zł | 69,00 zł | 70,00 zł | 71,00 zł | 72,00 zł | 72,00 zł |
| 27 | Obejma mocująca II | OMD...-X/5-15 | 90,00 zł | 93,00 zł | 98,00 zł | 102,00 zł | 104,20 zł | 119,50 zł | 119,50 zł |
| 29 | Trójnik z dolotem bocznym | TRD.../.../90-DB-KSP | 185,00 zł | 200,00 zł | 230,00 zł | 335,00 zł | 430,00 zł | 530,00 zł | 562,00 zł |
| 30 | Rura prosta dolotowa boczna | RP.../...-DB-KSP | 185,00 zł | 200,00 zł | 230,00 zł | 335,00 zł | 430,00 zł | 530,00 zł | 562,00 zł |
| 31 | Adaptor 2 - BUT | ADAP2.../...-KSP-BUT | na zamówienie | | | | na zamówienie | | |
| 32 | Zaślepka trójnika z siatką | ZTS...-KSP | 30,00 zł | 34,00 zł | 38,00 zł | 45,00 zł | 53,00 zł | 65,00 zł | 65,00 zł |
| 33 | Wspornik | KW-KSP | 90,00 zł | | - | - | - | - | - |
| 34 | Wylot boczny z siatką | WB.../1000-X6 | 88,00 zł | 109,00 zł | 124,00 zł | 145,00 zł | 165,00 zł | 220,00 zł | 220,00 zł |

... - średnica wkładu kominowego, grubość blachy lub wersja wykonania

System Kominów Spalinowo-Powietrznych <SKSP> jest przeznaczony do budowy kominów pracujących w nadciśnieniu do odprowadzania spalin mokrych z urządzeń z zamkniętą komorą spalania oraz doprowadzania powietrza do spalania.

UWAGA: Na zamówienie istnieje możliwość pomalowania płaszcza zewnętrznego na dowolny kolor z palety RAL. Wycena indywidualna.

Max. temperatura pracy 250°C
 Materiał:
 Rura spalinowa 1.4404 wg DIN 17441
 Rura powietrzna 1.4301 wg DIN 17441
 Połączenia kielichowe (60mm)
 Gwarancja 5 lat
 Uszczelka silikonowa - rura spalinowa



<SKSPD>



| Lp | Nazwa elementu | Kod produktu | Grubość blachy ≠ 0,5/0,5/0/5 mm | | |
|----|--------------------------------|-----------------------|---------------------------------|---------------------------|----------------------------|
| | | | DN1/DN2/DN3 60/100/200 | DN1/DN2/DN3 80/125/225 | DN1/DN2/DN3 100/150/250 |
| 1 | Rura prosta 1m | RPD.../.../1000-KSPD | 283,00 zł | 306,00 zł | 350,00 zł |
| 2 | Rura prosta 0,5m | RPD.../.../500-KSPD | 195,00 zł | 212,00 zł | 241,00 zł |
| 3 | Rura prosta 0,25m | RPD.../.../250-KSPD | 125,00 zł | 135,00 zł | 150,00 zł |
| 4 | Trójnik 90° | TRD.../.../90-KSPD | 400,00 zł | 435,00 zł | 525,00 zł |
| 5 | Trójnik 90° DB | TRD.../.../90-DB-KSPD | 460,00 zł | 495,00 zł | 600,00 zł |
| 6 | Kolano ze wspornikiem | KSDW.../.../90-KSPD | 625,00 zł | 670,00 zł | 805,00 zł |
| 7 | Kolano 90° | KSD.../.../90-KSPD | 360,00 zł | 385,00 zł | 455,00 zł |
| 8 | Kolano 45° | KSD.../.../45-KSPD | 285,00 zł | 305,00 zł | 335,00 zł |
| 9 | Rura/Zamknięcie izolacji górne | ZTD.../.../G-KSPD | 132,00 zł | 142,00 zł | 158,00 zł |
| 10 | Rura/Zamknięcie izolacji dolne | ZTD.../.../D-KSPD | 125,00 zł | 135,00 zł | 150,00 zł |
| 11 | Miska | MSD.../.../KSPD | 220,00 zł | 238,00 zł | 274,00 zł |
| 12 | Podpora przejściowa | PJD.../.../KSPD | 254,00 zł | 275,00 zł | 297,00 zł |
| 13 | Ustnik spalinowy KSP | USD.../.../KSP | 68,00 zł | 75,00 zł | 85,00 zł |
| 14 | Daszek spalinowy KSP | DKD.../.../KSP | 95,00 zł | 102,00 zł | 115,00 zł |

... - średnica wkładu kominowego, grubość blachy lub wersja wykonania

System Kominów Spalinowo-Powietrznych-Izolowanych <SKSPD>

jest przeznaczony do budowy kominów pracujących w nadciśnieniu do odprowadzania spalin mokrych z urządzeń z zamkniętą komorą spalania oraz doprowadzania powietrza do spalania, montowanych na zewnątrz budynków, lub przechodzących przez pomieszczenia nieogrzewane.

Max. temperatura pracy 250°C

Materiał:

Rura spalinowa 1.4404 wg DIN 17441

Rura powietrzna 1.4301 wg DIN 17441

Rura zewnętrzna 1.4301 wg DIN 17441

Połączenia kielichowe (60mm)

Gwarancja 5 lat

Uszczelka silikonowa - rura spalinowa

Izolacja 50 mm

<SKSPD-XO>



| Lp | Nazwa elementu | Kod produktu | Grubość blachy ≠ 0,5/0,5/0/5 mm | | |
|----|--------------------------------|--------------------------|---------------------------------|---------------------------|----------------------------|
| | | | DN1/DN2/DN3 60/100/200 | DN1/DN2/DN3 80/125/225 | DN1/DN2/DN3 100/150/250 |
| 1 | Rura prosta 1m | RPD.../.../1000-KSPD-XO | 254,00 zł | 267,00 zł | 296,00 zł |
| 2 | Rura prosta 0,5m | RPD.../.../500-KSPD-XO | 174,00 zł | 188,00 zł | 212,00 zł |
| 3 | Rura prosta 0,25m | RPD.../.../250-KSPD-XO | 112,00 zł | 123,00 zł | 135,00 zł |
| 4 | Trójnik 90° | TRD.../.../90-KSPD-XO | 378,00 zł | 415,00 zł | 489,00 zł |
| 5 | Trójnik 90° DB | TRD.../.../90-DB-KSPD-XO | 441,00 zł | 478,00 zł | 567,00 zł |
| 6 | Kolano ze wspornikiem | KSDW.../.../90-KSPD-XO | 620,00 zł | 667,00 zł | 798,00 zł |
| 7 | Kolano 90° | KSD.../.../90-KSPD-XO | 342,00 zł | 368,00 zł | 478,00 zł |
| 8 | Kolano 45° | KSD.../.../45-KSPD-XO | 273,00 zł | 288,00 zł | 317,00 zł |
| 9 | Rura/Zamknięcie izolacji górne | ZTD.../.../G-KSPD | 132,00 zł | 142,00 zł | 158,00 zł |
| 10 | Rura/Zamknięcie izolacji dolne | ZTD.../.../D-KSPD-XO | 112,00 zł | 123,00 zł | 135,00 zł |
| 11 | Miska | MSD.../.../KSPD-XO | 223,00 zł | 241,00 zł | 283,00 zł |
| 12 | Podpora przejściowa | PJD.../.../KSPD-XO | 259,00 zł | 280,00 zł | 301,00 zł |
| 13 | Ustnik spalinowy KSP | USD.../.../KSP | 68,00 zł | 75,00 zł | 85,00 zł |
| 14 | Daszek spalinowy KSP | DKD.../.../KSP | 95,00 zł | 102,00 zł | 115,00 zł |

System Kominów Spalinowo-Powietrznych-Izolowanych <SKSPD-XO> jest przeznaczony do budowy kominów pracujących w nadciśnieniu do odprowadzania spalin mokrych z urządzeń z zamkniętą komorą spalania oraz doprowadzania powietrza do spalania, montowanych na zewnątrz budynków, lub przechodzących przez pomieszczenia nieogrzewane.

Max. temperatura pracy 250°C

Materiał:

Rura spalinowa 1.4301 wg DIN 17441

Rura powietrzna bl. ocynkowana

Rura zewnętrzna 1.4301 wg DIN 17441

Połączenia kielichowe (60mm)

Gwarancja 5 lat

Uszczelka silikonowa - rura spalinowa

Izolacja 50 mm



| Lp | Nazwa elementu | Kod produktu | Grubość blachy ≠ 0,5/0,5 mm | | | | | | Grubość blachy ≠ 0,6/0,5 mm | | | | | | | | | |
|----|---------------------------------|-----------------------|-----------------------------|-----------|----------------|-----------|-----------------|-----------|-----------------------------|-----------|-----------------|-----------|-----------------|-----------|-----------------|-----------|-----------------|-----------|
| | | | DNI/DN2 60/120 | | DNI/DN2 80/140 | | DNI/DN2 100/160 | | DNI/DN2 130/190 | | DNI/DN2 150/210 | | DNI/DN2 180/240 | | DNI/DN2 200/260 | | DNI/DN2 250/310 | |
| | | | DNI | DN2 | DNI | DN2 | DNI | DN2 | DNI | DN2 | DNI | DN2 | DNI | DN2 | DNI | DN2 | DNI | DN2 |
| 1 | Rura prosta 1000 [mm] | RPD.../1000-KS-IZ | 182,00 zł | 214,00 zł | 189,00 zł | 214,00 zł | 231,00 zł | 271,00 zł | 280,00 zł | 307,00 zł | 332,00 zł | 332,00 zł | 332,00 zł | 332,00 zł | 332,00 zł | 332,00 zł | 332,00 zł | 332,00 zł |
| 2 | Rura prosta 500 [mm] | RPD.../500-KS-IZ | 127,40 zł | 149,80 zł | 132,30 zł | 149,80 zł | 161,70 zł | 189,70 zł | 196,00 zł | 214,90 zł | 232,40 zł | 232,40 zł | 232,40 zł | 232,40 zł | 232,40 zł | 232,40 zł | 232,40 zł | 232,40 zł |
| 3 | Rura prosta 250 [mm] | RPD.../250-KS-IZ | 91,00 zł | 107,00 zł | 94,50 zł | 107,00 zł | 115,50 zł | 135,50 zł | 140,00 zł | 153,50 zł | 166,00 zł | 166,00 zł | 166,00 zł | 166,00 zł | 166,00 zł | 166,00 zł | 166,00 zł | 166,00 zł |
| 4 | Trójnik 90° | TRD.../90-KS-IZ | 218,40 zł | 267,50 zł | 226,80 zł | 267,50 zł | 288,75 zł | 352,30 zł | 364,00 zł | 399,10 zł | 448,20 zł | 448,20 zł | 448,20 zł | 448,20 zł | 448,20 zł | 448,20 zł | 448,20 zł | 448,20 zł |
| 5 | Trójnik 45° | TRD.../45-KS-IZ | 291,20 zł | 302,40 zł | 302,40 zł | 353,10 zł | 381,15 zł | 460,70 zł | 476,00 zł | 521,90 zł | 581,00 zł | 581,00 zł | 581,00 zł | 581,00 zł | 581,00 zł | 581,00 zł | 581,00 zł | 581,00 zł |
| 6 | Zasleпка trójnika | ZTD.../...-KS-IZ | 96,00 zł | 98,00 zł | 97,00 zł | 98,00 zł | 100,00 zł | 105,00 zł | 108,00 zł | 110,00 zł | 115,00 zł | 115,00 zł | 115,00 zł | 115,00 zł | 115,00 zł | 115,00 zł | 115,00 zł | 115,00 zł |
| 7 | Rura prosta z rewizją | RPD.../...-KS-IZ | 247,40 zł | 269,80 zł | 252,30 zł | 269,80 zł | 281,70 zł | 309,70 zł | 316,00 zł | 334,90 zł | 352,40 zł | 352,40 zł | 352,40 zł | 352,40 zł | 352,40 zł | 352,40 zł | 352,40 zł | 352,40 zł |
| 8 | Miska | MSD.../...-KS-IZ | 140,00 zł | 160,00 zł | 155,00 zł | 160,00 zł | 166,00 zł | 180,00 zł | 190,00 zł | 202,00 zł | 212,00 zł | 212,00 zł | 212,00 zł | 212,00 zł | 212,00 zł | 212,00 zł | 212,00 zł | 212,00 zł |
| 9 | Kolano stałe 90° | KSD.../90-KS-IZ | 218,40 zł | 241,00 zł | 226,80 zł | 241,00 zł | 259,90 zł | 299,50 zł | 309,40 zł | 319,30 zł | 358,60 zł | 358,60 zł | 358,60 zł | 358,60 zł | 358,60 zł | 358,60 zł | 358,60 zł | 358,60 zł |
| 10 | Kolano stałe 90° ze wspornikiem | KSDW.../90-KS-IZ | 358,00 zł | 400,00 zł | 381,00 zł | 400,00 zł | 425,00 zł | 479,00 zł | 489,00 zł | 522,00 zł | 570,00 zł | 570,00 zł | 570,00 zł | 570,00 zł | 570,00 zł | 570,00 zł | 570,00 zł | 570,00 zł |
| 11 | Kolano stałe 45° | KSD.../45-KS-IZ | 163,80 zł | 170,10 zł | 163,80 zł | 181,00 zł | 195,00 zł | 224,60 zł | 232,10 zł | 239,50 zł | 269,00 zł | 269,00 zł | 269,00 zł | 269,00 zł | 269,00 zł | 269,00 zł | 269,00 zł | 269,00 zł |
| 12 | Kolano stałe 30° | KSD.../30-KS-IZ | 163,80 zł | 181,00 zł | 163,80 zł | 181,00 zł | 195,00 zł | 224,60 zł | 232,10 zł | 239,50 zł | 269,00 zł | 269,00 zł | 269,00 zł | 269,00 zł | 269,00 zł | 269,00 zł | 269,00 zł | 269,00 zł |
| 13 | Kolnier zamykający ocieplenie | NKD.../...-X-D | 28,00 zł | 30,00 zł | 29,00 zł | 30,00 zł | 33,00 zł | 38,00 zł | 39,00 zł | 40,00 zł | 41,70 zł | 41,70 zł | 41,70 zł | 41,70 zł | 41,70 zł | 41,70 zł | 41,70 zł | 41,70 zł |
| 14 | Kolnier zamykający ocieplenie | NKD.../...-X-G | 28,00 zł | 30,00 zł | 29,00 zł | 30,00 zł | 33,00 zł | 38,00 zł | 39,00 zł | 40,00 zł | 41,70 zł | 41,70 zł | 41,70 zł | 41,70 zł | 41,70 zł | 41,70 zł | 41,70 zł | 41,70 zł |
| 15 | Redukcja (adaptor 1) | RDD.../...-KS-IZ | 140,20 zł | 164,80 zł | 145,60 zł | 164,80 zł | 177,90 zł | 208,70 zł | 215,60 zł | 236,40 zł | 255,70 zł | 255,70 zł | 255,70 zł | 255,70 zł | 255,70 zł | 255,70 zł | 255,70 zł | 255,70 zł |
| 16 | Redukcja z króćcem pom. 1/4" | RDDP.../.../...-KS-IZ | 240,20 zł | 264,80 zł | 245,60 zł | 264,80 zł | 277,90 zł | 308,70 zł | 315,60 zł | 336,40 zł | 355,70 zł | 355,70 zł | 355,70 zł | 355,70 zł | 355,70 zł | 355,70 zł | 355,70 zł | 355,70 zł |
| 17 | Daszek | DKD.../...-KS-IZ | 87,40 zł | 107,00 zł | 90,80 zł | 107,00 zł | 115,50 zł | 141,00 zł | 145,60 zł | 159,70 zł | 179,30 zł | 179,30 zł | 179,30 zł | 179,30 zł | 179,30 zł | 179,30 zł | 179,30 zł | 179,30 zł |
| 18 | Ustnik | USD.../...-KS-IZ | 104,90 zł | 128,40 zł | 108,90 zł | 128,40 zł | 138,60 zł | 169,10 zł | 174,80 zł | 191,60 zł | 215,20 zł | 215,20 zł | 215,20 zł | 215,20 zł | 215,20 zł | 215,20 zł | 215,20 zł | 215,20 zł |
| 19 | Podpora przejściowa | PJD.../...-KS-IZ | 161,00 zł | 184,00 zł | 178,25 zł | 184,00 zł | 190,90 zł | 207,00 zł | 218,50 zł | 232,30 zł | 243,80 zł | 243,80 zł | 243,80 zł | 243,80 zł | 243,80 zł | 243,80 zł | 243,80 zł | 243,80 zł |
| 20 | Podpora pośrednia | PPD.../...-KS-IZ | 175,00 zł | 200,00 zł | 193,75 zł | 200,00 zł | 207,50 zł | 225,00 zł | 237,50 zł | 252,50 zł | 265,00 zł | 265,00 zł | 265,00 zł | 265,00 zł | 265,00 zł | 265,00 zł | 265,00 zł | 265,00 zł |
| 21 | Opaska zaciskowa - I | OPI...-X | 28,00 zł | 29,20 zł | 29,00 zł | 29,20 zł | 31,00 zł | 32,00 zł | 34,00 zł | 35,50 zł | 37,50 zł | 37,50 zł | 37,50 zł | 37,50 zł | 37,50 zł | 37,50 zł | 37,50 zł | 37,50 zł |
| 22 | Opaska zaciskowa - II | OPII...-X | 16,50 zł | 18,20 zł | 18,20 zł | 20,00 zł | 21,50 zł | 22,50 zł | 24,00 zł | 25,00 zł | 28,40 zł | 28,40 zł | 28,40 zł | 28,40 zł | 28,40 zł | 28,40 zł | 28,40 zł | 28,40 zł |
| 23 | Opaska zaciskowa - IV | OPIV...-X | - | 42,00 zł | - | 42,00 zł | 42,00 zł | 42,00 zł | 44,00 zł | 45,00 zł | 46,00 zł | 46,00 zł | 46,00 zł | 46,00 zł | 46,00 zł | 46,00 zł | 46,00 zł | 46,00 zł |
| 24 | Przejście dachowe ką. 0-20° | PKD.../0-20-X | 173,00 zł | 182,00 zł | 180,00 zł | 182,00 zł | 183,00 zł | 185,00 zł | 192,00 zł | 210,00 zł | 220,00 zł | 220,00 zł | 220,00 zł | 220,00 zł | 220,00 zł | 220,00 zł | 220,00 zł | 220,00 zł |
| 25 | Przejście dachowe ką. 20-35° | PKD.../20-35-X | 207,00 zł | 214,00 zł | 210,00 zł | 214,00 zł | 218,00 zł | 220,00 zł | 245,00 zł | 272,00 zł | 285,00 zł | 285,00 zł | 285,00 zł | 285,00 zł | 285,00 zł | 285,00 zł | 285,00 zł | 285,00 zł |
| 26 | Kolnier przeciwdeszczowy | KPD...-X | 29,20 zł | 30,60 zł | 31,95 zł | 33,60 zł | 37,20 zł | 39,75 zł | 41,65 zł | 42,50 zł | 46,80 zł | 46,80 zł | 46,80 zł | 46,80 zł | 46,80 zł | 46,80 zł | 46,80 zł | 46,80 zł |
| 27 | Wylot boczny 0,22 [m] | WBD.../...-KS-IZ | 187,00 zł | 205,00 zł | 191,50 zł | 205,00 zł | 215,50 zł | 240,50 zł | 248,00 zł | 263,50 zł | 281,00 zł | 281,00 zł | 281,00 zł | 281,00 zł | 281,00 zł | 281,00 zł | 281,00 zł | 281,00 zł |
| 28 | Obiegma mocująca II | OMD...-X/5-15 | 92,00 zł | 98,00 zł | 96,00 zł | 98,00 zł | 100,00 zł | 104,00 zł | 105,00 zł | 108,00 zł | 114,00 zł | 114,00 zł | 114,00 zł | 114,00 zł | 114,00 zł | 114,00 zł | 114,00 zł | 114,00 zł |
| 29 | Konsola wsporcza | KWD...-X/5-15 | 110,00 zł | 115,00 zł | 112,00 zł | 115,00 zł | 130,00 zł | 132,50 zł | 135,00 zł | 153,00 zł | 206,00 zł | 206,00 zł | 206,00 zł | 206,00 zł | 206,00 zł | 206,00 zł | 206,00 zł | 206,00 zł |

... - średnica wkładu kominowego, grubość blachy lub wersja wykonania

System Kominów Spalinowych Izolowanych <SKS-IZ> stosowany jest do budowy kominów spalinowych pracujących w nadciśnieniu do odprowadzania spalin z urządzeń opalanych gazem, olejem lub peletem.

Max. temperatura pracy 250°C
 Materiał na rury wewnętrzne: 1.4404 wg DIN 17441
 Materiał na płaszcz zewnętrzny: 1.4301 wg DIN 17441
 Izolacja 30mm
 Połączenia klejowe (60mm)
 Uszczelka silikonowa
 Gwarancja 5 lat

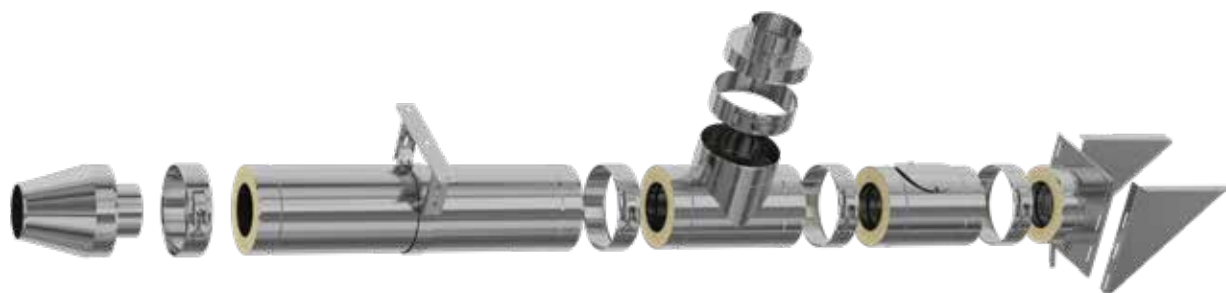

RURA PROSTA



RURA PROSTA Z REWIZJĄ



RURA TELESKOPOWA



KOLANO STAŁE Z REWIZJĄ



KOLANO STAŁE

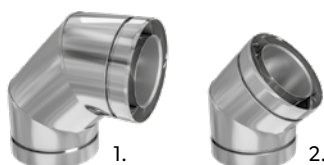

TRÓJNIK



ZAŚLEPKA TRÓJNIKA



REDUKCJA



| Lp | Nazwa | Symbol | Średnica DN1/DN2 | |
|----|------------------|----------------------|------------------|-----------|
| | | | ø100/150 | ø130/200 |
| 1 | Rura prosta 1000 | RPD.../.../1000-SGSP | 158,00 zł | 216,00 zł |
| 2 | Rura prosta 500 | RPD.../.../500-SGSP | 102,40 zł | 141,70 zł |
| 3 | Rura prosta 250 | RPD.../.../250-SGSP | 66,00 zł | 102,80 zł |

... - Średnica (np: RPD100/150/1000-SGSP)
Materiał: blacha chromoniklowa 1.4404/1.4301

| Lp | Nazwa | Symbol | Średnica DN1/DN2 | |
|----|---------------------------|----------------------|------------------|-----------|
| | | | ø100/150 | ø130/200 |
| 1 | Rura prosta z rewizją 250 | RPDr.../.../250-SGSP | 146,00 zł | 182,00 zł |

... - Średnica (np: RPD100/150/250-SGSP)
Materiał: blacha chromoniklowa 1.4404/1.4301

| Lp | Nazwa | Symbol | Średnica DN1/DN2 | |
|----|------------------|-----------------------|------------------|-----------|
| | | | ø100/150 | ø130/200 |
| 1 | Rura teleskopowa | RTD.../...-2x500-SGSP | 276,80 zł | 359,40 zł |
| 2 | Rura teleskopowa | RTD.../...-2x250-SGSP | 204,00 zł | 281,60 zł |

... - Średnica (np: RTD100/150-2x500-SGSP)
Materiał: blacha chromoniklowa 1.4404/1.4301

| Lp | Nazwa | Symbol | Średnica DN1/DN2 | |
|----|----------------------------|---------------------|------------------|-----------|
| | | | ø100/150 | ø130/200 |
| 1 | Kolano stałe z rewizją 90° | KSDr.../.../90-SGSP | 218,00 zł | 264,00 zł |

... - Średnica (np: KSD100/150/90-SGSP)
Materiał: blacha chromoniklowa 1.4404/1.4301

| Lp | Nazwa | Symbol | Średnica DN1/DN2 | |
|----|------------------|--------------------|------------------|-----------|
| | | | ø100/150 | ø130/200 |
| 1 | Kolano stałe 90° | KSD.../.../90-SGSP | 138,00 zł | 184,00 zł |
| 2 | Kolano stałe 45° | KSD.../.../45-SGSP | 108,00 zł | 134,00 zł |
| 3 | Kolano stałe 30° | KSD.../.../30-SGSP | 108,00 zł | 134,00 zł |
| 4 | Kolano stałe 15° | KSD.../.../15-SGSP | 108,00 zł | 134,00 zł |

... - Średnica (np: KSD100/150/90-SGSP)
Materiał: blacha chromoniklowa 1.4404/1.4301

| Lp | Nazwa | Symbol | Średnica DN1/DN2 | |
|----|---------|--------------------|------------------|-----------|
| | | | ø100/150 | ø130/200 |
| 1 | Trójnik | TRD.../.../90-SGSP | 178,00 zł | 204,00 zł |

... - Średnica (np: TRD100/150/90-SGSP)
Materiał: blacha chromoniklowa 1.4404/1.4301

| Lp | Nazwa | Symbol | Średnica DN1/DN2 | |
|----|-------------------|-----------------|------------------|----------|
| | | | ø100/150 | ø130/200 |
| 1 | Zaślepka trójnika | ZTD.../...-SGSP | 42,00 zł | 48,00 zł |

... - Średnica (np: ZTD100/150-SGSP)
Materiał: blacha chromoniklowa 1.4404

| Lp | Nazwa | Symbol | Średnica DN1/DN2 | |
|----|----------|---------------------|------------------|-----------|
| | | | ø100/150 | ø130/200 |
| 1 | Redukcja | RDD.../.../...-SGSP | 118,00 zł | 124,00 zł |

... - Średnica (np: RDD100/150/130/200-SGSP)
Materiał: blacha chromoniklowa 1.4404/1.4301

System Gazowy Spalinowo - Powietrzny <SGSP> jest to system koncentryczny z przewodem wewnętrznym spalinowym wykonanym ze stali kwasoodpornej w gatunku 1.4404 wg DIN17441 (00H170N14M2 wg PN-71/H-86020) oraz przewodem zewnętrznym powietrznym wykonanym z blachy chromoniklowej w gat. 1.4301 wg DIN17441 (0H18N9 wg PN-71/H-86020).

Służy jako instalacja odprowadzająca spaliny z kominków gazowych z zamkniętą komorą spalania. Połączenie kielichowe (26mm). Przy połączeniach należy zastosować opaskę zaciskową OPI.

Maksymalna temperatura pracy: 600°C
Okres gwarancji: 5 lat

ZESTAW RENOWACYJNY

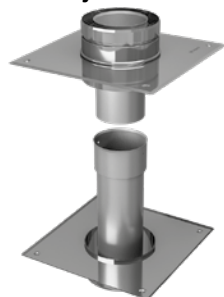

| Lp | Nazwa | Symbol | Średnica DN1/DN2 | |
|----|--------------------|------------------|------------------|----------|
| | | | ø100/150 | ø130/200 |
| 1 | Zestaw renowacyjny | PPDR.../...-SGSP | 258,00zł | 284,00zł |

... - Średnica (np: PPDR100/150-SGSP)
Materiał: blacha chromoniklowa 1.4404/1.4301

RURA PROSTA Z KRÓCCEM POMIAROWYM



| Lp | Nazwa | Symbol | Średnica DN1/DN2 | |
|----|----------------------------------|------------------|------------------|----------|
| | | | ø100/150 | ø130/200 |
| 1 | Rura prosta z króćcem pomiarowym | ROPD.../...-SGSP | 238,00zł | 274,00zł |

... - Średnica (np: ROPD100/150-SGSP)
Materiał: blacha chromoniklowa 1.4404/1.4301

KONSOLA WSPORCZA

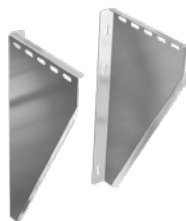

| Lp | Nazwa | Symbol | Średnica DN1/DN2 | |
|----|------------------|----------------------|------------------|----------|
| | | | ø100/150 | ø130/200 |
| 1 | Konsola wsporcza | KWD.../.../5-15-SGSP | 200,00zł | 200,00zł |

... - Średnica (np: KWD 100/150/5-15-SGSP)
Materiał: blacha chromoniklowa 1.4301

PODPORA POŚREDNIA

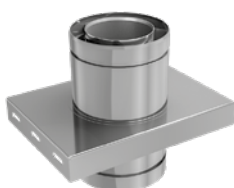

| Lp | Nazwa | Symbol | Średnica DN1/DN2 | |
|----|-------------------|-----------------|------------------|----------|
| | | | ø100/150 | ø130/200 |
| 1 | Podpora pośrednia | PPD.../...-SGSP | 164,00zł | 183,00zł |

... - Średnica (np: PPD100/150-SGSP)
Materiał: blacha chromoniklowa 1.4404/1.4301

KOŁNIERZ PRZECIWDDESZCZOWY



| Lp | Nazwa | Symbol | Średnica DN1/DN2 | |
|----|---------------------------|----------|------------------|----------|
| | | | ø100/150 | ø130/200 |
| 1 | Kołnierz przeciwdeszczowy | KPD...-X | 26,00zł | 28,80zł |

... - Średnica (np: KPD150-X)
Materiał: blacha chromoniklowa 1.4301

PRZEJŚCIE DACHOWE

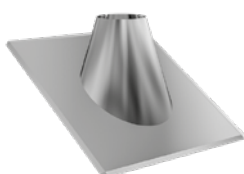

| Lp | Nazwa | Symbol | Średnica DN1/DN2 | |
|----|---------------------------|-------------|------------------|----------|
| | | | ø100/150 | ø130/200 |
| 1 | Przejście dachowe 0°-20° | PDK.../20-X | 181,50zł | 183,00zł |
| 2 | Przejście dachowe 20°-35° | PDK.../35-X | 213,40zł | 216,00zł |
| 3 | Przejście dachowe 35°-50° | PDK.../50-X | 259,00zł | 275,00zł |

... - Średnica (np: PDK150/50-X)
Materiał: blacha chromoniklowa 1.4301

PRZEJŚCIE DACHOWE II

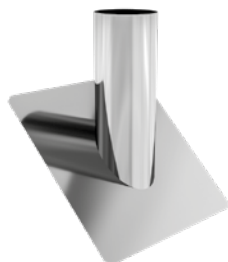

| Lp | Nazwa | Symbol | Średnica DN1/DN2 | |
|----|---------------------------|---------------|------------------|----------|
| | | | ø100/150 | ø130/200 |
| 1 | Przejście dachowe 0°-20° | PDKII.../20-X | 181,50zł | 183,00zł |
| 2 | Przejście dachowe 20°-35° | PDKII.../35-X | 213,40zł | 216,00zł |
| 3 | Przejście dachowe 35°-50° | PDKII.../50-X | 259,00zł | 275,00zł |

... - Średnica (np: PDKII150/50-X)
Materiał: blacha chromoniklowa 1.4301

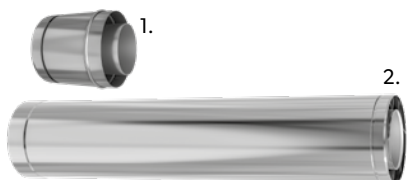
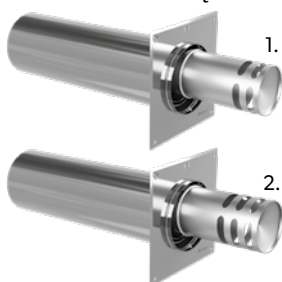
OBEJMA MOCUJĄCA Z REGULACJĄ**OBEJMA SUFITOWA****OBEJMA USTALAJĄCA****OPASKA ZACISKOWA****PŁYTA MASKUJĄCA****ADAPTOR****WYRZUT Z CZERPNIĄ****WYRZUT BOCZNY Z CZERPNIĄ**

| Lp | Nazwa | Symbol | Średnica DN1/DN2 | |
|----|-----------------------------|------------------|------------------|-----------|
| | | | ø100/150 | ø130/200 |
| 1 | Obejma mocująca z regulacją | OMD-II...-X/5-15 | 98,00 zł | 102,00 zł |
| 2 | Obejma mocująca z regulacją | OMD-I...-X/5-8 | 69,00 zł | 70,00 zł |

... - Średnica (np: OMD150-X/5-15)
Materiał: blacha chromoniklowa 1.4301

| Lp | Nazwa | Symbol | Średnica DN1/DN2 | |
|----|-----------------|---------------|------------------|----------|
| | | | ø100/150 | ø130/200 |
| 1 | Obejma sufitowa | OMD-III...-OC | 75,00 zł | 80,00 zł |

... - Średnica (np: OMD-III-150-OC)
Materiał: blacha ocynkowana

| Lp | Nazwa | Symbol | Średnica DN1/DN2 | |
|----|-------------------|---------|------------------|----------|
| | | | ø100/150 | ø130/200 |
| 1 | Obejma ustalająca | OU...-X | 24,20 zł | 26,60 zł |

... - Średnica (np: OU150-X)
Materiał: blacha chromoniklowa 1.4301

| Lp | Nazwa | Symbol | Średnica DN1/DN2 | |
|----|-----------------------|--------------|------------------|----------|
| | | | ø100/150 | ø130/200 |
| 1 | Opaska zaciskowa 30mm | OPI...-SGSP | 42,00 zł | 46,00 zł |
| 2 | Opaska zaciskowa 65mm | OPII...-SGSP | 28,50 zł | 32,00 zł |

... - Średnica (np: OPII150-SGSP)
Materiał: blacha chromoniklowa 1.4301

| Lp | Nazwa | Symbol | Średnica DN1/DN2 | |
|----|--------------------------|------------|------------------|----------|
| | | | ø100/150 | ø130/200 |
| 1 | Płyta maskująca | PL...-OC | 11,00 zł | 12,00 zł |
| 2 | Płyta maskująca /kątowna | PL/O...-OC | 25,00 zł | 32,00 zł |

... - Średnica (np: PL/O150-OC)
Materiał: blacha ocynkowana

| Lp | Nazwa | Symbol | Średnica DN1/DN2 | |
|----|------------------|-----------------------|------------------|-----------|
| | | | ø100/150 | ø130/200 |
| 1 | Adaptor (krótki) | ADD.../...-SGSP-1 | 48,00 zł | 72,00 zł |
| 2 | Adaptor (długi) | ADD.../.../1,0-SGSP-1 | 168,00 zł | 226,00 zł |

... - Średnica (np: ADD100/150-SGSP-1)
... - wersja
Materiał: blacha chromoniklowa 1.4404/1.4301
Przy zamówieniu należy podać typ kominka i wymiary.

| Lp | Nazwa | Symbol | Średnica DN1/DN2 | |
|----|-------------------|----------------------|------------------|-----------|
| | | | ø100/150 | ø130/200 |
| 1 | Wyrzut z czerpnią | WG.../...-PION-SGSP | 130,00 zł | 154,00 zł |
| 2 | Wyrzut z czerpnią | WGD.../...-PION-SGSP | 238,00 zł | 325,00 zł |

... - Średnica (np: WG100/150PION-SGSP)
Materiał: blacha chromoniklowa 1.4404/1.4301

| Lp | Nazwa | Symbol | Średnica DN1/DN2 | |
|----|--------------------------|---------------------------|------------------|-----------|
| | | | ø100/150 | ø130/200 |
| 1 | Wyrzut boczny z czerpnią | WB.../...-POZIOM-II-SGSP | 271,50 zł | 358,00 zł |
| 2 | Wyrzut boczny z czerpnią | WB.../...-POZIOM-III-SGSP | 271,50 zł | 358,00 zł |

... - Średnica (np: WB100/150POZIOM-II-SGSP)
Materiał: blacha chromoniklowa 1.4404/1.4301

RURA PROSTA



| Lp | Nazwa elementu | Kod produktu | Średnica DN | |
|----|-------------------|-------------------|-------------|----------|
| | | | ø80 | ø100 |
| 1 | Rura prosta 1m | RP.../1000-CZ1,2P | 54,00 zł | 72,60 zł |
| 2 | Rura prosta 0,5m | RP.../500-CZ1,2P | 40,00 zł | 53,90 zł |
| 3 | Rura prosta 0,25m | RP.../250-CZ1,2P | 34,00 zł | 46,20 zł |

... - średnica (np. RP080/1000-CZ1,2P)
Materiał: blacha czarna gat. DC01, gr. 1,2 mm

RURA PROSTA Z KRÓCCEM POMIAROWYM



| Lp | Nazwa elementu | Kod produktu | Średnica DN | |
|----|----------------------------------|--------------------|-------------|-----------|
| | | | ø80 | ø100 |
| 1 | Rura prosta z króccem pomiarowym | ROP.../0,25-CZ1,2P | 94,00 zł | 106,20 zł |

... - średnica (np. ROP080/0,25-CZ1,2P)
Materiał: blacha czarna gat. DC01, gr. 1,2 mm

KOLANO 90° I 45°



| Lp | Nazwa elementu | Kod produktu | Średnica DN | |
|----|-----------------|-----------------|-------------|----------|
| | | | ø80 | ø100 |
| 1 | Kolano stałe 90 | KS.../90-CZ1,2P | 63,00 zł | 84,70 zł |
| 2 | Kolano stałe 45 | KS.../45-CZ1,2P | 52,00 zł | 66,00 zł |

... - średnica (np. KS080/90-CZ1,2P)
Materiał: blacha czarna gat. DC01, gr. 1,2 mm

KOLANO - 2 SEG.



| Lp | Nazwa elementu | Kod produktu | Średnica DN | |
|----|---------------------------|----------------------|-------------|----------|
| | | | ø80 | ø100 |
| 1 | Kolano stałe 90 (2 segm.) | KS.../90-CZ1,2P-2SEG | 63,00 zł | 84,70 zł |

... - średnica (np. KS080/90-CZ1,2P-2SEG)
Materiał: blacha czarna gat. DC01, gr. 1,2 mm

KOLANO STAŁE NYPEL-NYPEL



| Lp | Nazwa elementu | Kod produktu | Średnica DN | |
|----|--------------------------|---------------------|-------------|----------|
| | | | ø80 | ø100 |
| 1 | Kolano stałe nypel-nypel | KS.../90-CZ1,2P-N/N | 53,00 zł | 81,10 zł |

... - średnica (np. KS080/90-CZ1,2P-N/N)
Materiał: blacha czarna gat. DC01, gr. 1,2 mm

TRÓJNIK 90°



| Lp | Nazwa elementu | Kod produktu | Średnica DN | |
|----|----------------|-----------------|-------------|----------|
| | | | ø80 | ø100 |
| 1 | Trójnik 90 | TR.../90-CZ1,2P | 82,00 zł | 97,90 zł |

... - średnica (np. TR080/90-CZ1,2P)
Materiał: blacha czarna gat. DC01, gr. 1,2 mm

ZASŁĘPKA DO TRÓJNIKA



| Lp | Nazwa elementu | Kod produktu | Średnica DN | |
|----|----------------------|--------------|-------------|----------|
| | | | ø80 | ø100 |
| 1 | Zasłepka do trójnika | ZT...-CZ1,2P | 44,00 zł | 50,60 zł |

... - średnica (np. ZT080-CZ1,2P)
Materiał: blacha czarna gat. DC01, gr. 1,2 mm

System Przyłączy Kominowych do pieców na Pelet <SPKP>

System służy do budowy przyłączy kominowych, wykonanych w całości ze stali czarnej o grubości 1,2 mm, w gatunku DC01, wg normy PN-EN1856-2:2009. Zalecany do odprowadzania spalin z kominków lub urządzeń grzewczych na pelet.

Elementy systemu <SPKP> nie mogą stanowić samodzielnego kominu.

Maksymalna temperatura pracy ciąglej 250°C.

Elementy malowane proszkowo farbą wysokotemperaturową (do 400°C) wewnątrz i na zewnątrz na kolor czarny mat.

Gwarancja 2 lata



cenę netto / wyroby dostępne na stanie magazynowym DARCO oznaczone na czerwono

DARCO System / 2020 / cennik produktów

ZAŚLEPKA



MISKA



REDUKCJA



ROZETA I



ROZETA II



ROZETA III SILIKONOWA



ZŁĄCZKI



1

2

DASZEK



| Lp | Nazwa elementu | Kod produktu | Średnica DN | |
|----|-----------------------------|----------------|-------------|----------|
| | | | ø80 | ø100 |
| 1 | Miska/Zaslepka | MS/Z...-CZ1,2P | 44,00 zł | 50,60 zł |
| 2 | Miska z odpływem kondensatu | MS...-CZ1,2P | 54,00 zł | 61,60 zł |

... - średnica (np. MS080-CZ1,2P)
Materiał: blacha czarna gat. DC01, gr. 1,2 mm

| Lp | Nazwa elementu | Kod produktu | Średnica DN | |
|----|----------------|------------------|-------------|----------|
| | | | ø80 | ø100 |
| 1 | Redukcja | RD.../...-CZ1,2P | 38,00 zł | 41,80 zł |

... - średnica (np. RD080/100-CZ1,2P)
Materiał: blacha czarna gat. DC01, gr. 1,2 mm

| Lp | Nazwa elementu | Kod produktu | Średnica DN | |
|----|--------------------|---------------|-------------|----------|
| | | | ø80 | ø100 |
| 1 | Rozeta z uszczelką | ROZ...-CZ1,2P | 40,00 zł | 48,40 zł |

... - średnica (np. ROZ080-CZ1,2P)
Materiał: blacha czarna gat. DC01, gr. 1,2 mm

| Lp | Nazwa elementu | Kod produktu | Średnica DN | |
|----|----------------|-----------------|-------------|----------|
| | | | ø80 | ø100 |
| 1 | Rozeta | ROZII...-CZ1,2P | 12,00 zł | 16,50 zł |

... - średnica (np. ROZII080-CZ1,2P)
Materiał: blacha czarna gat. DC01

| Lp | Nazwa elementu | Kod produktu | Średnica DN | |
|----|-------------------|--------------------------|-------------|----------|
| | | | ø80 | ø100 |
| 1 | Rozeta silikonowa | ROZIII...-CZ1,2P/SILIKON | 22,00 zł | 30,00 zł |

... - średnica (np. ROZIII080-CZ1,2P/SILIKON)
Materiał: silikon

| Lp | Nazwa elementu | Kod produktu | Średnica DN | |
|----|----------------|--------------|-------------|----------|
| | | | ø80 | ø100 |
| 1 | Złączka żeńska | ZZ...-CZ1,2P | 43,00 zł | 50,60 zł |
| 2 | Złączka męska | ZM...-CZ1,2P | 16,00 zł | 19,80 zł |

... - średnica (np. ZZ080-CZ1,2P)
Materiał: blacha czarna gat. DC01, gr. 1,2 mm

| Lp | Nazwa elementu | Kod produktu | Średnica DN | |
|----|----------------|--------------|-------------|----------|
| | | | ø80 | ø100 |
| 1 | Daszek | DK...-CZ1,2P | 57,00 zł | 66,00 zł |

... - średnica (np. DK080-CZ1,2P)
Materiał: blacha chromoniklowa 1.4404 malowana proszkowo

WKŁADKA



| Lp | Nazwa elementu | Kod produktu | Średnica DN | Średnica DC | | | | | | |
|----|----------------|-------------------|-------------|-------------|-----------|-----------|-----------|-----------|-----------|-----------|
| | | | | ø120 | ø130 | ø140 | ø150 | ø160 | ø180 | ø200 |
| 1 | Wkładka | WKCP DN/DC-CZ1,2P | ø80 | 110,00 zł | 110,00 zł | 110,00 zł | 110,00 zł | 110,00 zł | 110,00 zł | 110,00 zł |
| | | | ø100 | - | - | 121,00 zł | 121,00 zł | 121,00 zł | 121,00 zł | 121,00 zł |

... - średnica (np. WKCP080/200-CZ1,2P)
 DC- średnica kominu ceramicznego
 DN-średnica rury
 Materiał: blacha czarna gat. DC01

OBEJMA



| Lp | Nazwa elementu | Kod produktu | Średnica DN | |
|----|----------------|------------------|-------------|----------|
| | | | ø80 | ø100 |
| 1 | Obejma | OMD-I-...-CZ1,2P | 24,00 zł | 28,60 zł |

... - średnica (np. OMD-I-080-CZ1,2P)
 Materiał: blacha czarna gat. DC01

WYRZUTNIA



| Lp | Nazwa elementu | Kod produktu | Średnica DN | |
|----|----------------|--------------|-------------|----------|
| | | | ø80 | ø100 |
| 1 | Wyrzutnia | WBO80-CZ1,2P | 39,00 zł | 49,50 zł |

Materiał: blacha chromoniklowa 1.4404, malowana proszkowo

WYRZUTNIA Z OSŁONĄ **nowość**



| Lp | Nazwa elementu | Kod produktu | Średnica DN | |
|----|--------------------|----------------|-------------|-----------|
| | | | ø80 | ø100 |
| 1 | Wyrzutnia z osłoną | WBZ-...-CZ1,2P | 85,00 zł | 100,00 zł |

Materiał: blacha chromoniklowa 1.4404, malowana proszkowo

KOLANO Z REWIZJĄ 90°



| Lp | Nazwa elementu | Kod produktu | Średnica DN | |
|----|------------------|-------------------|-------------|-----------|
| | | | ø80 | ø100 |
| 1 | Kolano z rewizją | KSR-.../90-CZ1,2P | 103,00 zł | 128,70 zł |

... - średnica (np. KSR080/90-CZ1,2P)
 Materiał: blacha czarna gat. DC01, gr. 1,2 mm

KOLANO Z REWIZJĄ 45°



| Lp | Nazwa elementu | Kod produktu | Średnica DN | |
|----|------------------|-------------------|-------------|-----------|
| | | | ø80 | ø100 |
| 1 | Kolano z rewizją | KSR-.../45-CZ1,2P | 92,00 zł | 110,00 zł |

... - średnica (np. KSR080/45-CZ1,2P)
 Materiał: blacha czarna gat. DC01, gr. 1,2 mm

TRÓJNIK Z REWIZJĄ



| Lp | Nazwa elementu | Kod produktu | Średnica DN | |
|----|-------------------|----------------|-------------|-----------|
| | | | ø80 | ø100 |
| 1 | Trójnik z rewizją | TRR-...-CZ1,2P | 122,00 zł | 141,90 zł |

... - średnica (np. TRR80-CZ1,2P)
 Materiał: blacha czarna gat. DC01, gr. 1,2 mm

RURA TELESKOPOWA



| Lp | Nazwa elementu | Kod produktu | Średnica DN | |
|----|------------------|---------------------|-------------|----------|
| | | | ø80 | ø100 |
| 1 | Rura teleskopowa | RT.../2x0,33-CZ1,2P | 135,00zł | 176,00zł |

... - średnica (np. RT80/2x0,33-CZ1,2P)
Materiał: blacha czarna gat. DC01, gr. 1,2 mm

USZCZELKA REWIZJI



| Lp | Nazwa elementu | Kod produktu | Średnica DN | |
|----|-------------------|--------------------------|-------------|---------|
| | | | ø80 | ø100 |
| 1 | Uszczelka rewizji | KSR...-USZCZELKA-CZ1,2SP | 10,00zł | 10,00zł |

... - średnica (np. KSR080-USZCZELKA-CZ1,2SP)
Materiał: blacha czarna gat. DC01
2 szt. w komplecie

USZCZELKA SILIKONOWA



| Lp | Nazwa elementu | Kod produktu | Średnica DN | |
|----|----------------------|----------------------------|-------------|---------|
| | | | ø80 | ø100 |
| 1 | Uszczelka silikonowa | USZCZELKA...-SPKP (czarna) | 11,00zł | 12,00zł |

... - średnica (np. USZCZELKA-080-SPKP (czarna))

PASTA SILIKONOWA POŚLIZGOWA **nowość**

| Lp | Nazwa elementu | Kod produktu | Cena |
|----|-----------------------------|--------------|---------|
| 1 | Pasta silikonowa poślizgowa | PASTA 30 | 12,00zł |

Pojemność: 30 g

RURA PROSTA



| Lp | Nazwa elementu | Kod produktu | Średnica DN | |
|----|----------------------------|--------------------|-------------|-----------|
| | | | ø80 | ø100 |
| 1 | Rura prosta 2m | RP.../2000-CZ1,2SP | 94,00 zł | 135,30 zł |
| 2 | Rura prosta 1m | RP.../1000-CZ1,2SP | 54,00 zł | 72,60 zł |
| 3 | Rura prosta 0,5m | RP.../500-CZ1,2SP | 40,00 zł | 53,90 zł |
| 4 | Rura prosta 0,25m | RP.../250-CZ1,2SP | 34,00 zł | 46,20 zł |
| 5 | Rura prosta 0,5m z rewizją | RPR.../500-CZ1,2SP | 80,00 zł | 93,90 zł |

... - średnica (np. RP080/1000-CZ1,2SP)
Materiał: blacha czarna gat. DC01, gr. 1,2 mm

RURA PROSTA Z KRÓCCEM POMIAROWYM



| Lp | Nazwa elementu | Kod produktu | Średnica DN | |
|----|---|--------------------|-------------|-----------|
| | | | ø80 | ø100 |
| 1 | Rura prosta z króćcem pomiarowym 0,25 m | ROP.../250-CZ1,2SP | 94,00 zł | 106,20 zł |

... - średnica (np. ROP80/250-CZ1,2SP)
Materiał: blacha czarna gat. DC01, gr. 1,2 mm

RURA TELESKOPOWA



| Lp | Nazwa elementu | Kod produktu | Średnica DN | |
|----|------------------|----------------------|-------------|-----------|
| | | | ø80 | ø100 |
| 1 | Rura teleskopowa | RT.../2x0,33-SP1,2SP | 135,00 zł | 176,00 zł |

... - średnica (np. RT80/2x0,33-SP1,2SP)
Materiał: blacha czarna gat. DC01, gr. 1,2 mm

KOLANO 90°, KOLANO 90° Z REWIZJĄ



| Lp | Nazwa elementu | Kod produktu | Średnica DN | |
|----|----------------------------|-------------------|-------------|-----------|
| | | | ø80 | ø100 |
| 1 | Kolano stałe 90° | KS.../90-CZ1,2SP | 63,00 zł | 84,70 zł |
| 2 | Kolano stałe 90° z rewizją | KSR.../90-CZ1,2SP | 103,00 zł | 128,70 zł |

... - średnica (np. KSR080/90-CZ1,2SP)
Materiał: blacha czarna gat. DC01, gr. 1,2 mm

KOLANO 2 SEG. 90°, KOLANO 2 SEG. 90° Z REWIZJĄ



| Lp | Nazwa elementu | Kod produktu | Średnica DN | |
|----|--|------------------------|-------------|-----------|
| | | | ø80 | ø100 |
| 1 | Kolano stałe dwusegmentowe 90° | KS.../90-CZ1,2SP-2SEG | 63,00 zł | 84,70 zł |
| 2 | Kolano stałe dwusegmentowe 90° z rewizją | KSR.../90-CZ1,2SP-2SEG | 103,00 zł | 128,70 zł |

... - średnica (np. KS080/90-CZ1,2SP-2SEG)
Materiał: blacha czarna gat. DC01, gr. 1,2 mm

KOLANO 45°, KOLANO 45° Z REWIZJĄ



| Lp | Nazwa elementu | Kod produktu | Średnica DN | |
|----|----------------------------|-------------------|-------------|-----------|
| | | | ø80 | ø100 |
| 1 | Kolano stałe 45° | KS.../45-CZ1,2SP | 52,00 zł | 66,00 zł |
| 2 | Kolano stałe 45° z rewizją | KSR.../45-CZ1,2SP | 92,00 zł | 110,00 zł |

... - średnica (np. KS080/45-CZ1,2SP)
Materiał: blacha czarna gat. DC01, gr. 1,2 mm

KOLANO S



| Lp | Nazwa elementu | Kod produktu | Średnica DN | |
|----|----------------|--------------------|-------------|----------|
| | | | ø80 | ø100 |
| 1 | Kolano S60 | KS.../S60-CZ1,2 SP | 63,00 zł | 84,70 zł |
| 2 | Kolano S80 | KS.../S80-CZ1,2 SP | 63,00 zł | 84,70 zł |

... - średnica (np. KS080/S60-CZ1,2SP)
Materiał: blacha czarna gat. DC01, gr. 1,2 mm

TRÓJNIK 90°



| Lp | Nazwa elementu | Kod produktu | Średnica DN | |
|----|-----------------------|-------------------|-------------|-----------|
| | | | ø80 | ø100 |
| 1 | Trójnik 90° | TR.../90-CZ1,2SP | 82,00 zł | 97,90 zł |
| 2 | Trójnik 90° z rewizją | TRR.../90-CZ1,2SP | 122,00 zł | 141,90 zł |

... - średnica (np. TR080/90-CZ1,2SP)
Materiał: blacha czarna gat. DC01, gr. 1,2 mm

TRÓJNIK Z KLAPĄ 90° **nowość**

| Lp | Nazwa elementu | Kod produktu | Średnica DN | |
|----|-----------------|-------------------|-------------|-----------|
| | | | ø80 | ø100 |
| 1 | Trójnik z klapą | TRZ.../90-CZ1,2SP | 122,00 zł | 130,00 zł |

... - średnica (np. TRZ080/90-CZ1,2SP)
Materiał: blacha czarna gat. DC01, gr. 1,2 mm

MISKA/ZASŁEPKA



| Lp | Nazwa elementu | Kod produktu | Średnica DN | |
|----|----------------|-----------------|-------------|----------|
| | | | ø80 | ø100 |
| 1 | Miska/Zasłepka | MS/Z...-CZ1,2SP | 44,00 zł | 50,60 zł |

... - średnica (np. MS/Z080-CZ1,2SP)
Materiał: blacha czarna gat. DC01, gr. 1,2 mm

MISKA Z ODPŁYWEM KONDENSATU



| Lp | Nazwa elementu | Kod produktu | Średnica DN | |
|----|-----------------------------|---------------|-------------|----------|
| | | | ø80 | ø100 |
| 1 | Miska z odpływem kondensatu | MS...-CZ1,2SP | 54,00 zł | 61,60 zł |

... - średnica (np. MS080-CZ1,2SP)
Materiał: blacha czarna gat. DC01, gr. 1,2 mm

REDUKCJA



| Lp | Nazwa elementu | Kod produktu | Średnica DN | |
|----|----------------|-------------------|-------------|----------|
| | | | ø80 | ø100 |
| 1 | Redukcja | RD.../...-CZ1,2SP | 38,00 zł | 41,80 zł |

... - średnica (np. RD080/100-CZ1,2SP)
Materiał: blacha czarna gat. DC01, gr. 1,2 mm

ROZETY



| Lp | Nazwa elementu | Kod produktu | Średnica DN | |
|----|-----------------------|--------------------------|-------------|----------|
| | | | ø80 | ø100 |
| 1 | Rozeta | ROZ...-CZ1,2SP* | 40,00 zł | 48,40 zł |
| 2 | Rozeta II | ROZII...-CZ1,2SP* | 12,00 zł | 16,50 zł |
| 3 | Rozeta III silikonowa | ROZIII...-CZ1,2P/SILIKON | 22,00 zł | 30,00 zł |

... - średnica (np. ROZ080-CZ1,2SP)
*Materiał: blacha czarna gat. DC01

ZŁĄCZKI

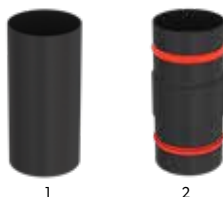

| Lp | Nazwa elementu | Kod produktu | Średnica DN | |
|----|----------------|--------------|-------------|----------|
| | | | ø80 | ø100 |
| 1 | Złączka żeńska | ZZ...-CZ1,2P | 16,00 zł | 19,80 zł |
| 2 | Złączka męska | ZM...-CZ1,2P | 53,00 zł | 61,60 zł |

... - średnica (np. ZZ080-CZ1,2P)
Materiał: blacha czarna gat. DC01, gr. 1,2 mm

WYRZUTNIA



| Lp | Nazwa elementu | Kod produktu | Średnica DN | |
|----|----------------|--------------|-------------|----------|
| | | | ø80 | ø100 |
| 1 | Wyrzutnia | WB...-CZ1,2P | 39,00 zł | 49,50 zł |

... - średnica (np. WB080-CZ1,2P)
Materiał: blacha chromoniklowa 1.4404 malowana proszkowo

WYRZUTNIA Z OSŁONĄ **nowość**

| Lp | Nazwa elementu | Kod produktu | Średnica DN | |
|----|--------------------|----------------|-------------|-----------|
| | | | ø80 | ø100 |
| 1 | Wyrzutnia z osłoną | WBZ...-CZ1,2SP | 85,00 zł | 100,00 zł |

... - średnica (np. WBZ080-CZ1,2SP)
Materiał: blacha chromoniklowa 1.4404 malowana proszkowo

WKŁADKA



| Lp | Nazwa elementu | Kod produktu | Średnica DN | Średnica DC | | | | | | |
|----|----------------|-------------------|-------------|-------------|-----------|-----------|-----------|-----------|-----------|-----------|
| | | | | ø120 | ø130 | ø140 | ø150 | ø160 | ø180 | ø200 |
| 1 | Wkładka | WKCP DN/DC-CZ1,2P | ø80 | 110,00 zł | 110,00 zł | 110,00 zł | 110,00 zł | 110,00 zł | 110,00 zł | 110,00 zł |
| | | | ø100 | - | - | 121,00 zł | 121,00 zł | 121,00 zł | 121,00 zł | 121,00 zł |

... - średnica (np. WKCP080/200-CZ1,2P)
 DC- średnica kominu ceramicznego
 DN-średnica rury
 Materiał: blacha czarna gat. DC01

OBEJMA MOCUJĄCA



| Lp | Nazwa elementu | Kod produktu | Średnica DN | |
|----|-----------------|-------------------|-------------|----------|
| | | | ø80 | ø100 |
| 1 | Obejma mocująca | OMD-I-...-CZ1,2SP | 24,00 zł | 28,60 zł |

... - średnica (np. OMD-I-080-CZ1,2SP)
 Materiał: blacha czarna gat. DC01

USZCZELKA REWIZJI



| Lp | Nazwa elementu | Kod produktu | Średnica DN | |
|----|-------------------|--------------------------|-------------|----------|
| | | | ø80 | ø100 |
| 1 | Uszczelka rewizji | KSR...-USZCZELKA-CZ1,2SP | 10,00 zł | 10,00 zł |

... - średnica (np. KSR080-USZCZELKA-CZ1,2SP)
 Materiał: blacha czarna gat. DC01
 2 szt. w komplecie

USZCZELKA REWIZJI



| Lp | Nazwa elementu | Kod produktu | Średnica DN | |
|----|-------------------|--------------------------|-------------|----------|
| | | | ø80 | ø100 |
| 1 | Uszczelka rewizji | TRZ...-USZCZELKA-CZ1,2SP | 10,00 zł | 11,00 zł |

... - średnica (np. TRZ080-USZCZELKA-CZ1,2SP)
 Materiał: blacha czarna gat. DC01
 2 szt. w komplecie

USZCZELKA SILIKONOWA



| Lp | Nazwa elementu | Kod produktu | Średnica DN | |
|----|----------------------|------------------------------|-------------|----------|
| | | | ø80 | ø100 |
| 1 | Uszczelka silikonowa | USZCZELKA-...-SPKP (czarna) | 11,00 zł | 12,00 zł |
| 2 | Uszczelka silikonowa | USZCZELKA-...-SPP (czerwona) | 11,00 zł | 12,00 zł |

... - średnica (np. USZCZELKA-080-SPKP (czarna))

PASTA SILIKONOWA POŚLIZGOWA nowość



| Lp | Nazwa elementu | Kod produktu | Cena |
|----|-----------------------------|--------------|----------|
| 1 | Pasta silikonowa poślizgowa | PASTA 30 | 12,00 zł |

Pojemność: 30 g

System Przyłączy Kominowych do pieców na Pelet <SPP>

System służy do budowy przyłączy kominowych, wykonanych w całości ze stali czarnej o grubości 1,2 mm, w gatunku DC01, wg normy PN-EN1856-2:2009. Zalecany do odprowadzania spalin z kominków lub urządzeń grzewczych na pelet.

Elementy systemu <SPP> nie mogą stanowić samodzielnego kominu.

Maksymalna temperatura pracy ciągłej 250°C.

Elementy pokryte czarną farbą żaroodporną Senotherm (do 400°C) na zewnątrz.

Gwarancja 2 lata



1450

RURA PROSTA



| Lp | Kod produktu | Średnica DN | | | | | | | |
|----|----------------|--------------------------------|----------|----------|----------|----------|----------|----------|----------|
| | | ø120 | ø130 | ø150 | ø160 | ø180 | ø200 | ø220 | ø250 |
| 1 | RP.../1000-CZ2 | 63,00 zł | 65,00 zł | 70,00 zł | 73,00 zł | 78,00 zł | 83,00 zł | 91,00 zł | 98,00 zł |
| 2 | RP.../500-CZ2 | 44,00 zł | 47,00 zł | 48,00 zł | 49,00 zł | 51,00 zł | 55,00 zł | 62,00 zł | 69,00 zł |
| 3 | RP.../250-CZ2 | 32,00 zł | 33,00 zł | 35,00 zł | 36,00 zł | 37,00 zł | 42,00 zł | 46,00 zł | 49,00 zł |
| 4 | RPr.../...-CZ2 | +50,00 zł do ceny rury prostej | | | | | | | |

... - średnica (np. RP120/1000-CZ2), Materiał: blacha czarna gat. DC01, gr. 2,0 mm

TRÓJNIKI 90° I 45°



| Lp | Kod produktu | Średnica DN | | | | | | | |
|----|--------------|-------------|----------|----------|-----------|-----------|-----------|-----------|-----------|
| | | ø120 | ø130 | ø150 | ø160 | ø180 | ø200 | ø220 | ø250 |
| 1 | TR.../90-CZ2 | 88,00 zł | 93,00 zł | 97,00 zł | 103,00 zł | 107,00 zł | 117,00 zł | 134,00 zł | 146,00 zł |
| 2 | TR.../45-CZ2 | 88,00 zł | 93,00 zł | 97,00 zł | 103,00 zł | 107,00 zł | 117,00 zł | 134,00 zł | 146,00 zł |

... - średnica (np. TR120/90-CZ2), Materiał: blacha czarna gat. DC01, gr. 2,0 mm

TRÓJNIK 90° DWUPRZEPLYWOWY



| Lp | Kod produktu | Średnica DN | | | | | | | |
|----|---------------|-------------|------|-----------|-----------|-----------|-----------|------|------|
| | | ø120 | ø130 | ø150 | ø160 | ø180 | ø200 | ø220 | ø250 |
| 1 | TRM.../90-CZ2 | - | - | 267,00 zł | 273,00 zł | 283,00 zł | 303,00 zł | - | - |

... - średnica (np. TRM120/90-CZ2), Materiał: blacha czarna gat. DC01, gr. 2,0 mm

REDUKCJA



| Lp | Kod produktu | DN1 | DN2 | Średnica DN2 | | | | | | | |
|----|---------------------|------|-------------|--------------|-------------|-------------|-------------|-------------|-------------|------------|-------------|
| | | | | ø120 | ø130 | ø150 | ø160 | ø180 | ø200 | ø220 | ø250 |
| 1 | RD.../...-CZ2/...-S | DN1 | ø120 | - | 39,00 zł | 39,00 zł | 42,00 zł | S/88,00 zł | S/90,00 zł | S/96,00 zł | S/102,00 zł |
| | | | ø130 | 39,00 zł | - | 42,00 zł | 43,00 zł | 44,00 zł | S/90,00 zł | S/96,00 zł | S/102,00 zł |
| | | | ø150 | 39,00 zł | 42,00 zł | - | 44,00 zł | 44,00 zł | 47,00 zł | S/96,00 zł | S/102,00 zł |
| | | | ø160 | 42,00 zł | 43,00 zł | 44,00 zł | - | 44,00 zł | 47,00 zł | S/96,00 zł | S/102,00 zł |
| | | | ø180 | S/88,00 zł | 44,00 zł | 44,00 zł | 44,00 zł | - | 47,00 zł | 57,00 zł | S/102,00 zł |
| | | | ø200 | S/90,00 zł | S/90,00 zł | 47,00 zł | 47,00 zł | 47,00 zł | - | 57,00 zł | 64,00 zł |
| | | | ø220 | S/96,00 zł | S/96,00 zł | S/96,00 zł | S/96,00 zł | 57,00 zł | 57,00 zł | - | 64,00 zł |
| | | | ø250 | S/102,00 zł | S/102,00 zł | S/102,00 zł | S/102,00 zł | S/102,00 zł | 64,00 zł | 64,00 zł | - |
| | | ø300 | S/107,00 zł | S/107,00 zł | S/107,00 zł | S/107,00 zł | S/107,00 zł | S/107,00 zł | S/107,00 zł | 107,00 zł | |

... - średnica (np. RD130/120-CZ2, RD120/130-CZ2, RD120/200-CZ2-S)
 Materiał: blacha czarna gat. DC01, gr. 2,0 mm
 S/ - wersja segmentowa

REDUKCJA PROSTOKĄT/OKRĄG KWADRAT/OKRĄG



| Lp | Kod produktu | Średnica DN | | | | | | | | |
|----|---------------------|-------------|----------|----------|----------|----------|----------|----------|------|---|
| | | ø120 | ø130 | ø150 | ø160 | ø180 | ø200 | ø220 | ø250 | |
| 1 | RDkw...x.../...-CZ2 | 122x122 | 87,00 zł | 87,00 zł | 87,00 zł | - | - | - | - | - |
| | | 142x142 | - | 87,00 zł | 87,00 zł | 87,00 zł | 87,00 zł | 87,00 zł | - | - |
| | | 142x162 | - | - | - | - | 87,00 zł | - | - | - |
| | | 152x152 | - | 87,00 zł | 87,00 zł | 87,00 zł | 87,00 zł | 87,00 zł | - | - |
| | | 162x162 | - | - | 87,00 zł | 87,00 zł | 87,00 zł | 87,00 zł | - | - |
| | | 135x189 | - | - | - | 88,00 zł | 88,00 zł | 88,00 zł | - | - |
| | | 171x171 | - | - | 90,00 zł | 90,00 zł | 90,00 zł | 90,00 zł | - | - |
| | | 180x180 | - | - | 93,00 zł | 93,00 zł | 93,00 zł | 93,00 zł | - | - |
| | | 192x192 | - | - | - | 93,00 zł | 93,00 zł | 93,00 zł | - | - |
| | | 200x200 | - | - | - | 93,00 zł | 93,00 zł | 93,00 zł | - | - |

... - średnica (np. RDkw142x142/150-CZ2), Materiał: blacha czarna gat. DC01, gr. 2,0 mm
 Inne wymiary na zamówienie!

KOLANA NASTAWNE 90° I 45°



| Lp | Kod produktu | Średnica DN | | | | | | | |
|----|----------------|-------------|----------|----------|----------|----------|----------|-----------|-----------|
| | | ø120 | ø130 | ø150 | ø160 | ø180 | ø200 | ø220 | ø250 |
| 1 | KNSR.../90-CZ2 | 70,00 zł | 72,00 zł | 75,00 zł | 76,00 zł | 77,00 zł | 81,00 zł | 101,00 zł | 111,00 zł |
| 2 | KNS.../45-CZ2 | 48,00 zł | 50,00 zł | 52,00 zł | 53,00 zł | 54,00 zł | 57,00 zł | 70,00 zł | 77,00 zł |

... - średnica (np. KNSR150/90-CZ2), Materiał: blacha czarna gat. DC01, gr. 2,0 mm

KOLANO NASTAWNE - 4 SEGMENTOWE



| Lp | Kod produktu | Średnica DN | | | | | | | |
|----|-----------------|-------------|----------|----------|-----------|-----------|-----------|-----------|-----------|
| | | ø120 | ø130 | ø150 | ø160 | ø180 | ø200 | ø220 | ø250 |
| 1 | KNSR.../UNI-CZ2 | 92,00 zł | 96,00 zł | 99,00 zł | 101,00 zł | 102,00 zł | 107,00 zł | 127,00 zł | 141,00 zł |

... - średnica (np. KNSR150/UNI-CZ2), Materiał: blacha czarna gat. DC01, gr. 2,0 mm

KOLANA STAŁE 90° I 45°



| Lp | Kod produktu | Średnica DN | | | | | | | |
|----|--------------|-------------|----------|----------|----------|----------|----------|----------|----------|
| | | ø120 | ø130 | ø150 | ø160 | ø180 | ø200 | ø220 | ø250 |
| 1 | KS.../90-CZ2 | 57,00 zł | 58,00 zł | 60,00 zł | 62,00 zł | 64,00 zł | 66,00 zł | 74,00 zł | 79,00 zł |
| 2 | KS.../45-CZ2 | 42,00 zł | 43,00 zł | 45,00 zł | 46,00 zł | 47,00 zł | 50,00 zł | 54,00 zł | 59,00 zł |

... - średnica (np. KS150/90-CZ2), Materiał: blacha czarna gat. DC01, gr. 2,0 mm

KOLANA STAŁE 90° I 45° - Z REWIZJĄ



| Lp | Kod produktu | Średnica DN | | | | | | | |
|----|---------------|-------------|----------|----------|----------|----------|----------|----------|----------|
| | | ø120 | ø130 | ø150 | ø160 | ø180 | ø200 | ø220 | ø250 |
| 1 | KSR.../90-CZ2 | 59,00 zł | 60,00 zł | 63,00 zł | 64,00 zł | 66,00 zł | 69,00 zł | 76,00 zł | 81,00 zł |
| 2 | KSR.../45-CZ2 | 53,00 zł | 54,00 zł | 57,00 zł | 58,00 zł | 59,00 zł | 62,00 zł | 69,00 zł | 75,00 zł |

... - średnica (np. KSR150/90-CZ2), Materiał: blacha czarna gat. DC01, gr. 2,0 mm

KOLANA STAŁE SZLIFOWANE 90° I 45° nowość



| Lp | Kod produktu | Średnica DN | | | | | | | |
|----|-------------------------------|-------------|-----------|-----------|-----------|-----------|-----------|-----------|-----------|
| | | ø120 | ø130 | ø150 | ø160 | ø180 | ø200 | ø220 | ø250 |
| 1 | KS.../90-CZ2-SZ -2segmenty | 127,00 zł | 128,00 zł | 131,00 zł | 132,00 zł | 134,00 zł | 137,00 zł | 144,00 zł | 150,00 zł |
| 2 | KS.../45-CZ2-SZ | 68,00 zł | 69,00 zł | 72,00 zł | 73,00 zł | 74,00 zł | 77,00 zł | 84,00 zł | 90,00 zł |

... - średnica (np. KS150/45-CZ2-SZ)
Materiał: blacha czarna gat. DC01, gr. 2,0 mm

KOLANA STAŁE SZLIFOWANE 90° I 45° nowość

- Z REWIZJĄ



| Lp | Kod produktu | Średnica DN | | | | | | | |
|----|--------------------------------|-------------|-----------|-----------|-----------|-----------|-----------|-----------|-----------|
| | | ø120 | ø130 | ø150 | ø160 | ø180 | ø200 | ø220 | ø250 |
| 1 | KSR.../90-CZ2-SZ -2segmenty | 142,00 zł | 143,00 zł | 146,00 zł | 147,00 zł | 149,00 zł | 152,00 zł | 159,00 zł | 165,00 zł |
| 2 | KSR.../45-CZ2-SZ | 83,00 zł | 84,00 zł | 87,00 zł | 88,00 zł | 89,00 zł | 92,00 zł | 99,00 zł | 105,00 zł |

... - średnica (np. KSR150/45-CZ2-SZ)
Materiał: blacha czarna gat. DC01, gr. 2,0 mm

KOLANO WYSOKIE**KOLANO WYSOKIE - KRÓTKIE****KOLANO WYSOKIE Z REWIZJĄ****KOLANO WYSOKIE - KRÓTKIE Z REWIZJĄ****KOLANO WYSOKIE Z SZYBREM****KOLANO WYSOKIE - KRÓTKIE Z SZYBREM****KOLANO WYSOKIE Z SZYBREM I REWIZJĄ****KOLANO WYSOKIE - KRÓTKIE Z SZYBREM I REWIZJĄ****KOLANO NISKIE****KOLANO NISKIE Z REWIZJĄ**

| Lp | Kod produktu | Średnica DN | | |
|----|-----------------|-------------|-----------|-----------|
| | | ø120 | ø130 | ø150 |
| 1 | KG.../90-CZ2/W | 141,00 zł | 146,00 zł | 152,00 zł |
| 2 | KG.../90-CZ2/WK | 141,00 zł | 146,00 zł | 152,00 zł |

... - średnica (np. KG120/90-CZ2/W),
Materiał: blacha czarna gat. DC01, gr. 2,0 mm

| Lp | Kod produktu | Średnica DN | | |
|----|------------------|-------------|-----------|-----------|
| | | ø120 | ø130 | ø150 |
| 1 | KGR.../90-CZ2/W | 173,00 zł | 179,00 zł | 184,00 zł |
| 2 | KGR.../90-CZ2/WK | 173,00 zł | 179,00 zł | 184,00 zł |

... - średnica (np. KGR120/90-CZ2/W),
Materiał: blacha czarna gat. DC01, gr. 2,0 mm

| Lp | Kod produktu | Średnica DN | | |
|----|------------------|-------------|-----------|-----------|
| | | ø120 | ø130 | ø150 |
| 1 | KGS.../90-CZ2/W | 173,00 zł | 179,00 zł | 184,00 zł |
| 2 | KGS.../90-CZ2/WK | 173,00 zł | 179,00 zł | 184,00 zł |

... - średnica (np. KGS120/90-CZ2/W),
Materiał: blacha czarna gat. DC01, gr. 2,0 mm

| Lp | Kod produktu | Średnica DN | | |
|----|-------------------|-------------|-----------|-----------|
| | | ø120 | ø130 | ø150 |
| 1 | KGSR.../90-CZ2/W | 200,00 zł | 206,00 zł | 211,00 zł |
| 2 | KGSR.../90-CZ2/WK | 200,00 zł | 206,00 zł | 211,00 zł |

... - średnica (np. KGSR120/90-CZ2/W),
Materiał: blacha czarna gat. DC01, gr. 2,0 mm

| Lp | Kod produktu | Średnica DN | | |
|----|-----------------|-------------|-----------|-----------|
| | | ø120 | ø130 | ø150 |
| 1 | KG.../90-CZ2/N | 103,00 zł | 108,00 zł | 114,00 zł |
| 2 | KGR.../90-CZ2/N | 135,00 zł | 141,00 zł | 146,00 zł |

... - średnica (np. KG120/90-CZ2/N),
Materiał: blacha czarna gat. DC01, gr. 2,0 mm

KOLANO 45°



KOLANO 45° Z REWIZJĄ



| Lp | Kod produktu | Średnica DN | | |
|----|---------------|-------------|-----------|-----------|
| | | ø120 | ø130 | ø150 |
| 1 | KG.../45-CZ2 | 89,00 zł | 92,00 zł | 98,00 zł |
| 2 | KGR.../45-CZ2 | 119,00 zł | 125,00 zł | 130,00 zł |

... - średnica (np. KG120/90-CZ2/N),
Materiał: blacha czarna gat. DC01, gr. 2,0 mm

USZCZELKA DO REWIZJI KOLAN



| Lp | Kod produktu | Cena za komplet |
|----|--------------------|-----------------|
| 1 | KNSR-USZCZELKA-CZ2 | 12,00 zł |

Uwaga! W komplecie 2 sztuki.
Materiał: papier ceramiczny

OPASKA DO KOLAN NASTAWNYCH



| Lp | Kod produktu | Średnica | | | | | | | |
|----|-------------------|----------|----------|----------|----------|----------|----------|----------|----------|
| | | ø120 | ø130 | ø150 | ø160 | ø180 | ø200 | ø220 | ø250 |
| 1 | KNSR-OPASKA...CZ2 | 11,00 zł | 11,00 zł | 11,00 zł | 11,00 zł | 11,00 zł | 11,00 zł | 12,00 zł | 13,50 zł |

Materiał: blacha czarna gat. DC01

FARBA SENOTHERM



| Lp | Kod produktu | Cena |
|----|------------------------|----------|
| 1 | FARBA-SENOTHERM400-... | 75,00 zł |

Pojemność 400 ml
... - kolor (SZ- szary, CZ- czarny)
np. FARBA-SENOTHERM-400-CZ

USZCZELNIACZ



| Lp | Kod produktu | Cena |
|----|----------------------|----------|
| 1 | TK-USZCZELNIACZ-1200 | 26,00 zł |

SZYBER KOMINOWY, SZYBER Z BLOKADĄ



| Lp | Kod produktu | Średnica DN | | | | | | | |
|----|--------------|-------------|----------|----------|---------------|----------|--------------|----------|----------|
| | | ø120 | ø130 | ø150 | ø160 | ø180 | ø200 | ø220 | ø250 |
| 1 | SZK...-CZ2 | 60,00 zł | 63,00 zł | 67,00 zł | 70,00 zł | 72,00 zł | 77,00 zł | 84,00 zł | 91,00 zł |
| 2 | SZKB...-CZ2 | 78,00 zł | 80,00 zł | 86,00 zł | 88,00 zł | - | - | - | - |
| | | | | | krótka rączka | | długa rączka | | |

... - średnica (np. SZK120-CZ2), Materiał: blacha czarna gat. DC01, gr. 2,0 mm

ZESTAW SZYBRA KOMINOWEGO



| Lp | Kod produktu | Średnica DN | | | | | | | |
|----|------------------|-------------|----------|----------|----------|----------|----------|----------|----------|
| | | ø120 | ø130 | ø150 | ø160 | ø180 | ø200 | ø220 | ø250 |
| 1 | SZK-SET...-D-CZ2 | - | - | - | - | 44,00 zł | 44,00 zł | 47,00 zł | 50,00 zł |
| 2 | SZK-SET...-K-CZ2 | 39,00 zł | 39,00 zł | 39,00 zł | 42,00 zł | - | - | - | - |

... - średnica (np. SZK-SET200-D-CZ2), Materiał: blacha czarna gat. DC01, gr. 2,0 mm

RURA PROSTA ŻEBROWANA



| Lp | Kod produktu | Średnica DN | | | | | | | |
|----|-----------------|-------------|-----------|-----------|-----------|-----------|-----------|-----------|-----------|
| | | ø120 | ø130 | ø150 | ø160 | ø180 | ø200 | ø220 | ø250 |
| 1 | RPŻ.../500-CZ2 | 83,00 zł | 87,00 zł | 88,00 zł | 91,00 zł | 93,00 zł | 97,00 zł | 109,00 zł | 119,00 zł |
| 2 | RPŻ.../1000-CZ2 | 165,00 zł | 174,00 zł | 179,00 zł | 183,00 zł | 186,00 zł | 194,00 zł | 218,00 zł | 238,00 zł |

... - średnica (np. RPŻ150/500-CZ2), Materiał: blacha czarna gat. DC01, gr. 2,0 mm

ROZETA CZARNA



| Lp | Kod produktu | Średnica DN | | | | | | | |
|----|--------------|-------------|----------|----------|----------|----------|----------|----------|----------|
| | | ø120 | ø130 | ø150 | ø160 | ø180 | ø200 | ø220 | ø250 |
| 1 | ROZ...-CZ | 9,00 zł | 10,00 zł | 11,00 zł | 12,00 zł | 13,00 zł | 15,00 zł | 17,00 zł | 18,00 zł |

... - średnica (np. ROZ150-CZ), Materiał: blacha czarna gat. DC01, gr. 0,6 mm

ZŁĄCZKA MĘSKA I ŻEŃSKA



| Lp | Kod produktu | Średnica DN | | | | | | | |
|----|---|-------------|----------|----------|----------|----------|----------|----------|----------|
| | | ø120 | ø130 | ø150 | ø160 | ø180 | ø200 | ø220 | ø250 |
| 1 | ZM...-CZ2 | 34,00 zł | 35,00 zł | 36,00 zł | 39,00 zł | 40,00 zł | 45,00 zł | 48,00 zł | 51,00 zł |
| 2 | <td>34,00 zł</td> <td>35,00 zł</td> <td>36,00 zł</td> <td>39,00 zł</td> <td>40,00 zł</td> <td>45,00 zł</td> <td>48,00 zł</td> <td>51,00 zł</td> | 34,00 zł | 35,00 zł | 36,00 zł | 39,00 zł | 40,00 zł | 45,00 zł | 48,00 zł | 51,00 zł |

... - średnica (np. ZM150-CZ2), Materiał: blacha czarna gat. DC01, gr. 2,0 mm

TRÓJNIK TYPU Y

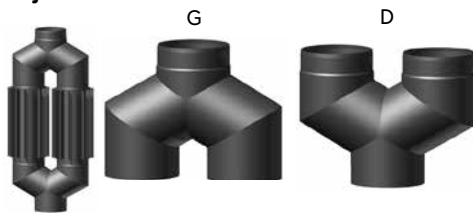

| Lp | Kod produktu | Średnica DN | | | |
|----|----------------|-------------|-----------|-----------|-----------|
| | | ø150 | ø160 | ø180 | ø200 |
| 1 | Y.../120-CZ2-G | 209,00 zł | 215,00 zł | 220,00 zł | 226,00 zł |
| 2 | Y.../120-CZ2-D | 209,00 zł | 215,00 zł | 220,00 zł | 226,00 zł |

... - średnica (np. Y150/120-CZ2-G), Materiał: blacha czarna gat. DC01, gr. 2,0 mm

WKŁADKA JEDNOŚCIENNA I DWUŚCIENNA



| Lp | Kod produktu | Średnica DN | | | | | | | |
|----|--------------|-------------|----------|----------|----------|----------|----------|----------|----------|
| | | ø120 | ø130 | ø150 | ø160 | ø180 | ø200 | ø220 | ø250 |
| 1 | WJ...-CZ | 18,00 zł | 19,00 zł | 20,00 zł | 21,00 zł | 22,00 zł | 26,00 zł | 30,00 zł | 34,00 zł |
| 2 | WD...-CZ | 33,00 zł | 34,00 zł | 36,00 zł | 39,00 zł | 42,00 zł | 44,00 zł | 48,00 zł | 53,00 zł |

... - średnica (np. WJ150-CZ), Materiał: blacha czarna gat. DC01, gr. 0,8 mm

WKŁADKA KĄTOWA 45° Z ROZETĄ DO KOMINÓW MUROWANYCH



| Lp | Kod produktu | Średnica DN | | | | | | | |
|----|--------------|-------------|----------|----------|----------|----------|----------|----------|-----------|
| | | ø120 | ø130 | ø150 | ø160 | ø180 | ø200 | ø220 | ø250 |
| 1 | WKK.../45-CZ | 61,00 zł | 63,00 zł | 66,00 zł | 69,00 zł | 70,00 zł | 72,00 zł | 92,00 zł | 116,00 zł |

... - średnica (np. WKK150/45-CZ2), Materiał: blacha czarna gat. DC01, gr. 2,0 mm

WKŁADKI DO KOMINÓW CERAMICZNYCH



| Lp | Kod produktu | Średnica DN | Średnica DC | | | | | | | | |
|----|--|-------------|-------------|----------|----------|-----------|-----------|-----------|-----------|-----------|-----------|
| | | | ø120 | ø130 | ø140 | ø150 | ø160 | ø180 | ø200 | ø220 | ø250 |
| 1 | WKCDN/DC-CZ2 DN - średnica przyłącza DC - średnica kominu cer. | ø120 | 67,00 zł | 67,00 zł | 67,00 zł | 74,00 zł | 74,00 zł | 78,00 zł | 143,00 zł | S | S |
| | | ø130 | 67,00 zł | 67,00 zł | 74,00 zł | 74,00 zł | 74,00 zł | 78,00 zł | 80,00 zł | S | S |
| | | ø150 | - | 70,00 zł | 74,00 zł | 74,00 zł | 74,00 zł | 78,00 zł | 80,00 zł | 143,00 zł | S |
| | | ø160 | S | S | 74,00 zł | 74,00 zł | 74,00 zł | 78,00 zł | 80,00 zł | 143,00 zł | S |
| | | ø180 | S | S | S | 119,00 zł | 76,00 zł | 78,00 zł | 80,00 zł | 84,00 zł | 143,00 zł |
| | | ø200 | S | S | S | 119,00 zł | 119,00 zł | 80,00 zł | 83,00 zł | 90,00 zł | 143,00 zł |
| | | ø220 | S | S | S | S | S | 143,00 zł | 90,00 zł | 96,00 zł | 126,00 zł |
| | | ø250 | S | S | S | S | S | S | 143,00 zł | 143,00 zł | 131,00 zł |

...-średnica (np. WKC150/130-CZ2 = 150 rura czarna / 130 komin ceramiczny)
Materiał: blacha czarna gat. DC01, gr. 2,0 mm
S - wersja segmentowa

WKŁADKI DO KOMINÓW CERAMICZNYCH



| Lp | Kod produktu | Średnica DN | Średnica DC | | | | | |
|----|---|-------------|-------------|-----------|-----------|-----------|-----------|-----------|
| | | | ø150 | ø160 | ø180 | ø200 | ø220 | ø250 |
| 1 | WKCPDN/DC-CZ2 DN - średnica przyłącza DC - średnica kominu cer. | ø120 | 100,00 zł | 100,00 zł | 105,00 zł | 110,00 zł | 125,00 zł | 140,00 zł |
| | | ø130 | - | 100,00 zł | 105,00 zł | 110,00 zł | 125,00 zł | 140,00 zł |
| | | ø150 | - | - | 105,00 zł | 110,00 zł | 125,00 zł | 140,00 zł |
| | | ø160 | - | - | - | 110,00 zł | 125,00 zł | 140,00 zł |
| | | ø180 | - | - | - | - | 125,00 zł | 140,00 zł |
| | | ø200 | - | - | - | - | - | 140,00 zł |
| | | ø220 | - | - | - | - | - | 140,00 zł |

...-średnica (np. WKCP120/200-CZ2 = 120 rura czarna / 200 komin ceramiczny)
Materiał: blacha czarna gat. DC01, gr. 2,0 mm

WKŁADKA KĄTOWA 45° Z ROZETĄ I SZNUREM DO KOMINÓW MUROWANYCH



| Lp | Kod produktu | Średnica DN | | | | | | | |
|----|-----------------|-------------|----------|----------|----------|----------|----------|-----------|-----------|
| | | ø120 | ø130 | ø150 | ø160 | ø180 | ø200 | ø220 | ø250 |
| 1 | WKK-KS.../45-CZ | 80,00 zł | 81,00 zł | 84,00 zł | 90,00 zł | 93,00 zł | 97,00 zł | 121,00 zł | 152,00 zł |

... - średnica (np. WKK-KS150/45-CZ2)
Materiał: blacha czarna gat. DC01, gr. 2,0 mm

WKŁADKA KĄTOWA 45° Z RURĄ TELESKOPOWĄ, ROZETĄ I SZNUREM DO KOMINÓW CERAMICZNYCH



| Lp | Kod produktu | Średnica DN | Średnica DC | | |
|----|--|-------------|-------------|-----------|-----------|
| | | | ø160 | ø180 | ø200 |
| 1 | WKK-CSDN/DC/45-CZ2 DN - średnica przyłącza DC - średnica kominu cer. | ø120 | 142,00 zł | 142,00 zł | 160,00 zł |
| | | ø130 | 142,00 zł | 142,00 zł | 160,00 zł |
| | | ø150 | 109,00 zł | 109,00 zł | 127,00 zł |
| | | ø180 | - | 121,00 zł | 121,00 zł |
| | | ø200 | - | - | 127,00 zł |

... - średnica (np. WKK-CS150/180/45-CZ2)
Materiał: blacha czarna gat. DC01, gr. 2,0 mm

RURA PROSTA



| Lp | Wersje wykonania | Kod produktu | Średnica | | | |
|----|-------------------|----------------|-----------|-----------|-----------|-----------|
| | | | ø150 | ø160 | ø180 | ø200 |
| 1 | Rura prosta 1m | RPŻ.../1000-Ż2 | 336,40 zł | 356,95 zł | 404,15 zł | 441,65 zł |
| 2 | Rura prosta 0,5m | RPŻ.../500-Ż2 | 196,05 zł | 208,15 zł | 232,95 zł | 254,10 zł |
| 3 | Rura prosta 0,25m | RPŻ.../250-Ż2 | 118,60 zł | 124,65 zł | 136,75 zł | 150,05 zł |

... - średnica (np. RPŻ150/1000-Ż2),
Materiał: blacha żaroodporna 1.4828, gr. 2,0 mm

KOLANO STAŁE 90° I 45°



| Lp | Wersje wykonania | Kod produktu | Średnica | | | |
|----|------------------|---------------|-----------|-----------|-----------|-----------|
| | | | ø150 | ø160 | ø180 | ø200 |
| 1 | Kolano 90 | KSZR.../90-Ż2 | 361,80 zł | 379,95 zł | 396,90 zł | 421,10 zł |
| 2 | Kolano 45 | KSZR.../45-Ż2 | 325,50 zł | 342,45 zł | 356,95 zł | 378,75 zł |

... - średnica (np. KSZR150/90-Ż2),
Materiał: blacha żaroodporna 1.4828, gr. 2,0 mm

TRÓJNIK 90°



| Lp | Wersje wykonania | Kod produktu | Średnica | | | |
|----|------------------|--------------|-----------|-----------|-----------|-----------|
| | | | ø150 | ø160 | ø180 | ø200 |
| 1 | Trójnik 90 | TRŻ.../90-Ż2 | 360,60 zł | 381,15 zł | 416,25 zł | 474,35 zł |

... - średnica (np. TRŻ150/90-Ż2),
Materiał: blacha żaroodporna 1.4828, gr. 2,0 mm

TRÓJNIK DWUPRZEPLYWOWY



| Lp | Wersje wykonania | Kod produktu | Średnica | | | |
|----|------------------------|---------------|-----------|-----------|-----------|-----------|
| | | | ø150 | ø160 | ø180 | ø200 |
| 1 | Trójnik dwuprzepływowy | TRŻM.../90-Ż2 | 526,35 zł | 562,65 zł | 624,40 zł | 686,10 zł |

... - średnica (np. TRŻM150/90-Ż2),
Materiał: blacha żaroodporna 1.4828, gr. 2,0 mm

WKŁADKA



| Lp | Wersje wykonania | Kod produktu | Średnica | | | |
|----|------------------|----------------|-----------|-----------|-----------|-----------|
| | | | ø150 | ø160 | ø180 | ø200 |
| 1 | Wkładka | WKCZ.../...-Ż2 | 169,40 zł | 181,50 zł | 197,25 zł | 213,00 zł |

... - średnica (np. WKCZ150/150-Ż2),
Materiał: blacha żaroodporna 1.4828, gr. 2,0 mm

SZYBER KOMINOWY



| Lp | Wersje wykonania | Kod produktu | Średnica | | | |
|----|------------------|--------------|-----------|-----------|-----------|-----------|
| | | | ø150 | ø160 | ø180 | ø200 |
| 1 | Szyber | SZKŻ...-Ż2 | 176,70 zł | 183,95 zł | 204,50 zł | 225,10 zł |

... - średnica (np. SZKŻ150-Ż2),
Materiał: blacha żaroodporna 1.4828, gr. 2,0 mm

System Przyłączy Kominowych do pieców Akumulacyjnych <SPKA>.

System służy do budowy przyłączy kominowych wykonanych w całości ze stali chromoniklowej żaroodpornej w gatunku 1.4828 wg DIN 17441 (H20N12S2 wg PN-71/H-86020) o grubości 2,0[mm].

System może być stosowany jako przyłącze do kotłów odprowadzających spaliny, których temperatura może krótkotrwale dochodzić do 1200°C.

Elementy systemu <SPKA> nie mogą stanowić samodzielnego kominu.

Elementy systemu są spawane plazmowo, łączone kielichowo.

Gwarancja 2 lata.



1450

RURY ŻAROODPORNE



| Lp | Kod produktu | Średnica | | | |
|----|----------------|-----------|-----------|-----------|-----------|
| | | ø130 | ø150 | ø180 | ø200 |
| 1 | RPŻ.../1000-Ż8 | 121,10 zł | 137,70 zł | 163,90 zł | 180,50 zł |
| 2 | RPŻ.../1000-Ż1 | 149,80 zł | 170,50 zł | 203,20 zł | 223,90 zł |
| 3 | RPŻ.../500-Ż8 | 68,90 zł | 77,90 zł | 92,30 zł | 101,30 zł |
| 4 | RPŻ.../500-Ż1 | 86,20 zł | 97,70 zł | 116,00 zł | 127,50 zł |

... - średnica (np. RPŻ180/1000-Ż1)
Materiał: blacha żaroodporna 1.4828 gr. 1,0 mm, 1.4828 gr. 0,8 mm

KOLANA ŻAROODPORNE NASTAWNE



| Lp | Kod produktu | Średnica | | | |
|----|---------------------|-----------|-----------|-----------|-----------|
| | | ø130 | ø150 | ø180 | ø200 |
| 1 | KNSŻr.../90-Ż8-3seg | 119,00 zł | 130,80 zł | 149,20 zł | 160,80 zł |
| 2 | KNSŻr.../90-Ż1-3seg | 132,40 zł | 147,20 zł | 169,80 zł | 184,20 zł |
| 3 | KNSŻ.../45-Ż8 | 73,30 zł | 79,90 zł | 90,40 zł | 97,70 zł |
| 4 | KNSŻ.../45-Ż1 | 82,30 zł | 90,60 zł | 103,60 zł | 112,70 zł |

... - średnica (np. KNSŻ180/90-Ż1)
Materiał: blacha żaroodporna, 1.4828 gr. 1,0 mm, 1.4828 gr. 0,8 mm

KOLANA ŻAROODPORNE STAŁE



| Lp | Kod produktu | Średnica | | | |
|----|--------------|-----------|-----------|-----------|-----------|
| | | ø130 | ø150 | ø180 | ø200 |
| 1 | KSŻ.../90-Ż8 | 108,50 zł | 118,50 zł | 133,20 zł | 143,10 zł |
| 2 | KSŻ.../90-Ż1 | 118,60 zł | 137,90 zł | 156,60 zł | 168,90 zł |
| 3 | KSŻ.../45-Ż8 | 65,70 zł | 71,20 zł | 81,10 zł | 87,40 zł |
| 4 | KSŻ.../45-Ż1 | 75,80 zł | 83,60 zł | 96,10 zł | 103,90 zł |

... - średnica (np. KSŻ180/45-Ż1)
Materiał: blacha żaroodporna 1.4828 gr. 1,0 mm, 1.4828 gr. 0,8 mm

WKŁADKA DO KOMINÓW CERAMICZNYCH



| Lp | Kod produktu | Średnica DN/DC | | | |
|----|---------------|----------------|-----------|-----------|-----------|
| | | ø130 | ø150 | ø180 | ø200 |
| 1 | WKC.../...-Ż1 | 115,00 zł | 120,00 zł | 130,00 zł | 140,00 zł |

... - średnica (np. WKC150/150-Ż1),
Materiał: blacha żaroodporna 1.4828, gr. 1,0 mm

WKŁADKA KĄTOWA 45° Z RURĄ TELESKOPOWĄ, ROZETĄ I SZNUREM DO KOMINÓW CERAMICZNYCH



| Lp | Kod produktu | Średnica DC | Średnica DN | |
|----|--------------------|-------------|-------------|-----------|
| | | | ø150 | ø180 |
| 1 | WKK-CS.../...45-Ż1 | ø180 | 210,00 zł | - |
| | | ø200 | 235,00 zł | 250,00 zł |

... - średnica (np. WKK-CS150/45-Ż1),
Materiał: blacha żaroodporna 1.4828, gr. 1,0 mm

RURA ELASTYCZNA „DUOFLEX” DO ODPROWADZANIA SPALIN Z KOMINKA



| Lp | Kod produktu | Średnica | | | |
|----|---------------|-----------|-----------|-----------|-----------|
| | | ø130 | ø150 | ø180 | ø200 |
| 1 | DUO.../...-CH | 133,10 zł | 145,20 zł | 166,10 zł | 179,30 zł |

... - średnica, długość (np. DUO180/1500)

DUO... - cena za 1mb przewodu. Przewody do sprzedaży cięte są na wymiar.
Materiał: blacha chromoniklowa 1.4404 gr. 2x0,12mm
Minimalny promień gięcia: 0,4m

ADAPTOR - ZŁĄCZKA DO RURY „DUOFLEX” OPASKA DO DUO



| Lp | Kod produktu | Średnica | | | |
|----|--------------|----------|----------|----------|----------|
| | | ø130 | ø150 | ø180 | ø200 |
| 1 | ADŻ...-Ż1 | 40,40 zł | 44,20 zł | 50,20 zł | 54,10 zł |
| 2 | DUO-OP...-Ż | 21,60 zł | 21,60 zł | 21,60 zł | 21,60 zł |

... - średnica (np. ADŻ180-Ż1)

Materiał: blacha żaroodporna 1.4828

ADAPTOR REDUKCYJNY



| Lp | Kod produktu | Średnica | | | |
|----|--------------|----------|----------|----------|----------|
| | | ø130 | ø150 | ø180 | ø200 |
| 1 | ADŻR...-Ż1 | 69,00 zł | 75,00 zł | 85,00 zł | 90,00 zł |

... - średnica (np. ADŻR180-Ż1)

Materiał: blacha żaroodporna 1.4828, gr. 1,0 mm

ZŁĄCZKA KOMIN CERAMICZNY - RURA METALOWA



| Lp | Kod produktu | Średnice DN / DC | | | |
|----|----------------|------------------|----------|----------|----------|
| | | ø160/160 | ø180/180 | ø200/180 | ø200/200 |
| 1 | RDŻS.../...-Ż1 | 90,00 zł | 93,00 zł | 98,00 zł | 98,00 zł |

... - średnica (np. RDŻS180/180-Ż1),

Materiał: blacha żaroodporna 1.4828, gr. 1,0 mm

ZŁĄCZKA Z JEDNYM SZNUREM



| Lp | Kod produktu | Średnice DN / DC | |
|----|---------------------|------------------|-----------|
| | | ø180/180 | ø200/200 |
| 1 | RDŻS.../...+1S-Ż1-S | 111,00 zł | 121,00 zł |

... - średnica (np. RDŻS+180/180+1S-Ż1-S)

„+” kielich

„-” nypel

Materiał: blacha żaroodporna 1.4828, gr. 1,0 mm

SZYBER KOMINOWY PROSTY



| Lp | Kod produktu | Średnica | | | |
|----|----------------|----------|----------|----------|-----------|
| | | ø130 | ø150 | ø180 | ø200 |
| 1 | SZKZ...-Ż1-REG | 49,50 zł | 62,00 zł | 84,90 zł | 104,30 zł |

... - średnica (np. SZKZ200-Ż1-REG)

Materiał: blacha żaroodporna 1,4828 gr. 1,0 mm
Do regulacji pozycji szybra w tej wersji należy zastosować pokrętło szybra

POKRĘTŁO SZYBRA



| Lp | Kod produktu | Cena |
|----|----------------|--------------|
| 1 | SZKZ-REG | 120,00 zł |
| 2 | SZKZ-REG-ML... | 130,00 zł *) |

ML - rozeta i rękojeść malowana proszkowo wg palety RAL
*) - inne kolory podlegają indywidualnej wycenie
... - kolor
CZ - kolor czarny
B - kolor biały

POKRĘTŁO SZYBRA LIGHT

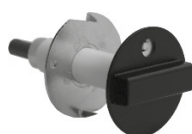

| Lp | Kod produktu | Cena |
|----|----------------------|-----------|
| 1 | SZKZ-REG-LIGHT-ML... | 110,00 zł |

... - kolor
CZ - kolor czarny
B - kolor biały

POKRĘTŁA SZYBRA



1

2

| Lp | Kod produktu | Cena |
|----|-------------------|-----------|
| 1 | SZKZ-REG-OK-ML... | 140,00 zł |
| 2 | SZKZ-REG-KW-ML... | 150,00 zł |

...- kolor
CZ - kolor czarny
B - kolor biały

POKRĘTŁA SZYBRA



1

2

| Lp | Kod produktu | Cena |
|----|---------------------|-----------|
| 1 | SZKZ-REG-OS/P-ML... | 140,00 zł |
| 2 | SZKZ-REG-OS/N-ML... | 120,00 zł |

...- kolor (np. SZKZ-REG-OS/P-ML-CZ)
CZ - kolor czarny
B - kolor biały

POKRĘTŁA SZYBRA nowość

DARCO ventlab



1

2

3

| Lp | Kod produktu | Cena |
|----|------------------------|-----------|
| 1 | SZKZV-REG1-OS/N-ML... | 140,00 zł |
| 2 | SZKZV-REG2-KW/P-ML... | 150,00 zł |
| 3 | SZKZV-REG3-LIGHT-ML... | 140,00 zł |

...- kolor (np. SZKZV-REG-OS/N-ML-CZ)
CZ - kolor czarny
B - kolor biały

POKRĘTLA SZYBRA



1. WAŁEK GIĘTKI DO SZYBRA
(długość 345 mm)



2. PRZEDŁUŻENIE WAŁKA GIĘTKIEGO
(długość 628 mm)



3. PRZEGUB KWADRATOWY 8x8 [mm]



4. PRZEGUB OKRĄGŁY $\varnothing 8 \div \varnothing 10$

| Lp | Kod produktu | Cena |
|----|----------------|----------|
| 1 | SZKZ-REG-WG | 60,00 zł |
| 2 | SZKZ-REG-PW600 | 45,00 zł |
| 3 | SZKZ-REG-PGK | 45,00 zł |
| 4 | SZKZ-REG-PGO | 48,00 zł |

REGULATORY CIĄGU



REGULATOR CIĄGU OKRĄGŁY RCO-80



REGULATOR CIĄGU OKRĄGŁY RCO



REGULATOR CIĄGU OKRĄGŁY Z SYSTEMEM PRZECIWWYBUCHOWYM

| Lp | Kod produktu | Wymiar [mm] | Cena |
|----|--------------|-------------|-----------|
| 1 | RCO-80 | 80 | 157,50 zł |
| 2 | RCO | 150 | 178,50 zł |
| 3 | RCO-EX | 150 | 204,75 zł |

Blacha chromoniklowa 1.4301
* Opaska zaciskowa w zestawie

REGULATOR CIĄGU Z REDUKCJĄ



| Lp | Kod produktu | Cena |
|----|--------------|-----------|
| 1 | RCO-80/100 | 189,00 zł |
| 2 | RCO-150/120 | 241,50 zł |
| 3 | RCO-150/130 | 220,50 zł |
| 4 | RCO-150/160 | 220,50 zł |

Blacha chromoniklowa 1.4301

REGULATOR CIĄGU PROSTOKĄTNY RCP



| Lp | Kod produktu | Wymiar [mm] 140x140 |
|----|--------------|---------------------|
| 1 | RCP | 199,50 zł |

Blacha chromoniklowa 1.4301

REGULATOR CIĄGU DO WYCZYSTKI DARCO RCW; RCW-S



1, 2

RAMKA DO DRZWICZEK I REGULATORY CIĄGU RM-DW; RMS-DW



3, 4

RAMKA Z ZAŚLEPKĄ DO DRZWICZEK I REGULATORY CIĄGU RM-DW-WC



5

| Lp | Kod produktu | Wymiar [mm] | Cena |
|----|--------------|-------------|-----------|
| 1 | RCW | 122x182 | 199,50 zł |
| 2 | RCW-S | 122x246 | 220,50 zł |
| 3 | RM-DW | 127x185 | 68,25 zł |
| 4 | RMS-DW | 127x250 | 78,75 zł |
| 5 | RM-DW-2WC | 127x185 | 90,00 zł |

Blacha chromoniklowa 1.4301

REGULATOR CIĄGU NA RURĘ RCR



| Lp | Kod produktu | Zakres średnic [mm] | Cena |
|----|--------------|---------------------|-----------|
| 1 | RCR | ø120 - ø200 | 241,50 zł |
| 2 | RCR-080 | ø80 - ø110 | 210,00 zł |

Blacha chromoniklowa 1.4301
* Opaska zaciskowa w zestawie

BYPASS KOMINKOWY

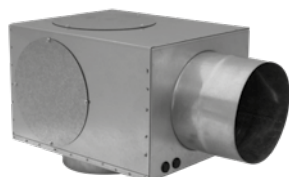

| Lp | Kod produktu | Cena |
|----|--------------|-----------|
| 1 | SRC | 115,50 zł |

Wymiar 420x250x250 [mm]
Blacha ocynkowana

APARAT NAWIEWNY

| Lp | Kod produktu | Wymiary gabarytowe [mm] | Moc [W] | Wydajność [m³/h] | Napięcie zasilania [V/Hz] | Temp. czynnika [°C] | Średnica króćców [ø] | Cena |
|----|--------------|-------------------------|---------|------------------|---------------------------|---------------------|----------------------|-----------|
| 1 | AN1 | 290x280x270 | 50 | 400 | 230/50 | max. 150 | 125 | 452,00 zł |
| 2 | AN2 | 307x303x302 | 80 | 600 | 230/50 | max. 150 | 150 | 504,00 zł |
| 3 | AN3 | 363x335x325 | 118 | 800 | 230/50 | max. 150 | 150 | 599,00 zł |

BYPASS TERMOSTATYCZNY Z FILTREM I ZAWOREM ZWROTNYM

| Lp | Kod produktu | Wymiary gabarytowe [mm] | Temp. pracy [°C] | Cena |
|----|--------------|-------------------------|------------------|-----------|
| 1 | BAN1 | 313x261x328 | max. 180 | 292,00 zł |
| 2 | BAN2 | 338x282x376 | max. 180 | 312,00 zł |
| 3 | BAN3 | 336x314x390 | max. 180 | 330,00 zł |

Dodatkowy bypass do aparatu nawiewnego stanowi zabezpieczenie termiczne i stabilizację pracy systemu DGP.

ZESTAW NAWIEWNY

| Lp | Kod produktu | Wymiary gabarytowe [mm] | Cena |
|----|--------------|-------------------------|-----------|
| 1 | BANAN1 | 553x285x328 | 735,00 zł |
| 2 | BANAN2 | 596x303x376 | 809,00 zł |
| 3 | BANAN3 | 648x335x390 | 914,00 zł |

Zestaw nawiewny zawiera:

1. Aparat nawiewny
2. Bypass termostatyczny z filtrem
3. Zawór zwrotny

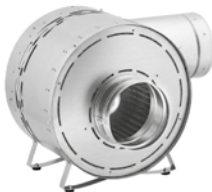
APARAT NAWIEWNY ANECO

| Lp | Kod produktu | Wymiary gabarytowe [mm] | Moc [W] | Wydajność [m³/h] | Napięcie zasilania [V/Hz] | Temp. czynnika [°C] | Średnica króćców [ø] | Cena |
|----|--------------|-------------------------|---------|------------------|---------------------------|---------------------|----------------------|------------|
| 1 | ANeco1 | 286x334x297 | 40 | 400 | 230/50 | max. 150 | 125 | 861,00 zł |
| 2 | ANeco2 | 306x365x326 | 65 | 600 | 230/50 | max. 150 | 150 | 945,00 zł |
| 3 | ANeco3 | 343x365x326 | 128 | 1000 | 230/50 | max. 150 | 150 | 1103,00 zł |

BYPASS TERMOSTATYCZNY Z FILTREM I ZAWOREM ZWROTNYM DO ANECO

| Lp | Kod produktu | Wymiary gabarytowe [mm] | Temp. pracy [°C] | Cena |
|----|--------------|-------------------------|------------------|-----------|
| 1 | BANeco1 | 301x306x341 | max. 180 | 320,00 zł |
| 2 | BANeco2 | 341x346x375 | max. 180 | 330,00 zł |
| 3 | BANeco3 | 341x346x375 | max. 180 | 330,00 zł |

Dodatkowy bypass do aparatu nawiewnego stanowi zabezpieczenie termiczne i stabilizację pracy systemu DGP.

ZESTAW NAWIEWNY BANANECO

| Lp | Kod produktu | Wymiary gabarytowe [mm] | Cena |
|----|--------------|-------------------------|-------------|
| 1 | BANANeco1 | 573x344x341 | 1 155,00 zł |
| 2 | BANANeco2 | 595x377x376 | 1 250,00 zł |
| 3 | BANANeco3 | 633x377x376 | 1 407,00 zł |

Zestaw nawiewny zawiera:

1. Aparat nawiewny typu ANeco
2. Bypass termostatyczny z filtrem typu BANeco
3. Zawór zwrotny

REGULATORY



| Lp. | Nazwa urządzenia sterującego | Zasilanie | Zastosowanie | Cena |
|-----|--|--|--|-----------|
| 1 | Sterownik ART-AN-ZSA | 24 V zawiera zasilacz, sondę temperaturową i adaptor | Sterowanie aparatami nawiewnymi ANeco | 374,00 zł |
| 2 | Elektroniczny regulator prędkości obrotowej ERO-32MN-1* nowość montaż pod i natynkowy | 24 V | Sterowanie aparatami nawiewnymi ANeco II generacji | 160,00 zł |
| 3 | Elektroniczny regulator prędkości obrotowej ERO-32MN-2* nowość montaż pod i natynkowy | 24 V | Sterowanie aparatami nawiewnymi ANeco II generacji | 160,00 zł |
| 4 | Regulator prędkości obrotowej ERO-32MS-0 | 24 V | Sterowanie aparatami nawiewnymi ANeco II generacji | 137,50 zł |
| 5 | Regulator prędkości obrotowej RO-200 | 230 V AC | Sterowanie aparatami nawiewnymi AN Sterowanie generatorem ciągu GCK | 107,80 zł |
| 6 | Automatyczny regulator prędkości obrotowej ARO | 230 V AC | Sterowanie aparatami nawiewnymi AN | 257,00 zł |
| 7 | Regulator prędkości obrotowej RO-N RO-P | 230 V AC | Sterowanie aparatami nawiewnymi AN Sterowanie generatorem ciągu GCK | 150,00 zł |

* Możliwe wykonanie w innym kolorze - o szczegóły pytaj Opiekuna Handlowego.

OSPRZĘT



| Lp. | Nazwa | Parametry | Zastosowanie | Cena |
|-----|--------------------------------------|----------------------|--|-----------|
| 1 | Termostat TERMO-AT | Maks. temp. 180°C | Włączanie i wyłączanie aparatu nawiewnego typu AN; ANeco | 100,00 zł |
| 2 | Termostat dł. kapilary 100 cm | Maks. temp. 180°C | Włączanie i wyłączanie aparatu nawiewnego typu AN; ANeco | 50,00 zł |
| 3 | Sonda temperaturowa KTY84 dł. 200 cm | Maks. temp. 150°C | Współpraca ze sterownikami ERO-32AP-0 | 60,00 zł |

NAWILŻACZ KOMINKOWY -ZESTAW

| Lp | Kod produktu | Średnice rur „Spiro” | | |
|----|--------------|----------------------|----------|----------|
| | | ø100 | ø125 | ø150 |
| 1 | NWK...-CH | 264,00zł | 274,00zł | 285,00zł |
| 2 | NW...-CH | 156,00zł | 174,00zł | 186,00zł |

... - średnica (np. NWK125-CH)

CH - blacha chromoniklowa

Nawilżacz kominkowy zapobiega przesuszeniu powietrza ogrzewanego w systemach DGP.

Zestaw (NWK) składa się z nawilżacza (NW), miski wlewowej z ramką montażową, kratki otwieranej (KOT2) oraz wężyka silikonowego.

ZŁĄCZA RUR ELASTYCZNYCH - „SPIRO”

| Lp | Kod produktu | Średnica dolotowa | | | | | | | | | | | |
|----|--------------|-------------------|--------|--------|--------|--------|--------|--------|--------|--------|--------|--------|--------|
| | | ø80 | ø100 | ø110 | ø115 | ø120 | ø125 | ø130 | ø140 | ø150 | ø160 | ø180 | ø200 |
| 1 | ZWS...-OC | 4,85zł | 5,10zł | 5,25zł | 5,25zł | 5,25zł | 5,35zł | 5,35zł | 5,35zł | 5,45zł | 6,05zł | 6,60zł | 6,60zł |

... - średnica dolotowa (np. ZWS125-OC), OC - blacha ocynkowa

ZAWÓR ZWROTNY (JEDNOKIERUNKOWY)

| Lp | Kod produktu | Średnica | | | | | | | | | | | |
|----|--------------|----------|---------|---------|---------|---------|---------|---------|---------|---------|---------|---------|---------|
| | | ø80 | ø100 | ø110 | ø115 | ø120 | ø125 | ø130 | ø140 | ø150 | ø160 | ø180 | ø200 |
| 1 | ZZ...-CH | 19,40zł | 21,25zł | 22,45zł | 23,00zł | 23,65zł | 24,20zł | 24,90zł | 26,55zł | 28,20zł | 29,70zł | 38,50zł | 40,95zł |

... - średnica dolotowa (np. ZZ125-CH), CH - blacha chromoniklowa

ROZETY MASKUJĄCE

| Lp | Kod produktu | Średnice rozet | | | | | | | | | | | | | |
|----|--------------|----------------|---------|---------|---------|---------|---------|---------|---------|---------|---------|---------|---------|---------|---------|
| | | ø80 | ø85 | ø90 | ø95 | ø100 | ø105 | ø110 | ø115 | ø120 | ø125 | ø130 | ø135 | ø140 | ø145 |
| 1 | ROZ...-OC | 7,80zł | 7,80zł | 7,80zł | 7,90zł | 7,90zł | 8,00zł | 8,00zł | 8,00zł | 8,10zł | 8,40zł | 8,60zł | 8,80zł | 9,00zł | 9,20zł |
| 2 | ROZ...-ML | 8,60zł | 8,60zł | 9,00zł | 9,20zł | 9,40zł | 9,70zł | 9,80zł | 10,00zł | 10,20zł | 10,80zł | 10,80zł | 11,30zł | 11,50zł | 11,70zł |
| 3 | ROZ...-CH | 13,50zł | 13,90zł | 14,10zł | 14,30zł | 14,30zł | 15,10zł | 15,80zł | 16,10zł | 16,20zł | 16,30zł | 16,60zł | 17,00zł | 17,30zł | 18,00zł |

| Lp | Kod produktu | Średnice rozet | | | | | | | | | | | | | |
|----|--------------|----------------|---------|---------|---------|---------|---------|---------|---------|---------|---------|---------|---------|---------|---------|
| | | ø150 | ø160 | ø180 | ø200 | ø225 | ø240 | ø250 | ø260 | ø300 | ø315 | ø350 | ø400 | ø450 | ø500 |
| 1 | ROZ...-OC | 9,50zł | 10,30zł | 10,70zł | 15,55zł | 18,05zł | 18,70zł | 19,45zł | 19,80zł | 25,00zł | 27,75zł | 30,55zł | 36,10zł | 48,55zł | 50,85zł |
| 2 | ROZ...-ML | 11,80zł | 13,00zł | 17,85zł | 19,10zł | 21,65zł | 22,55zł | 23,80zł | 24,20zł | 26,75zł | 30,55zł | 31,80zł | 39,40zł | 52,00zł | 55,45zł |
| 3 | ROZ...-CH | 18,25zł | 19,65zł | 20,90zł | 21,75zł | 22,80zł | 23,10zł | 25,45zł | 26,40zł | 29,15zł | 32,60zł | 34,10zł | 41,60zł | 55,45zł | 63,55zł |

... - średnica dolotowa (np. ROZ180-OC), OC - blacha ocynkowa, CH - blacha chromowa H17, ML - blacha malowana

REDUKCJE DO PRZEWODÓW ELASTYCZNYCH

| Lp | DN1/DN2 | OC5 | | | | | | | | | | | |
|----|---------|------|------|---------|---------|---------|---------|---------|---------|---------|---------|---------|---------|
| | | ø80 | ø100 | ø110 | ø120 | ø125 | ø130 | ø140 | ø150 | ø160 | ø180 | ø200 | |
| 1 | OC5 | ø80 | - | 12,10zł | 45,10zł | 46,90zł | 14,30zł | 47,85zł | 48,40zł | 49,50zł | 50,05zł | 54,45zł | 55,35zł |
| 2 | | ø100 | - | - | 12,65zł | 13,90zł | 14,30zł | 47,85zł | 48,40zł | 16,50zł | 17,05zł | 54,45zł | 55,35zł |
| 3 | | ø110 | - | - | - | 13,90zł | 14,30zł | 47,85zł | 48,40zł | 16,50zł | 50,05zł | 54,45zł | 55,35zł |
| 4 | | ø120 | - | - | - | - | 14,30zł | 47,85zł | 48,40zł | 49,50zł | 50,05zł | 54,45zł | 55,35zł |
| 5 | | ø125 | - | - | - | - | - | 47,85zł | 48,40zł | 16,85zł | 17,40zł | 21,45zł | 22,35zł |
| 6 | | ø130 | - | - | - | - | - | - | 48,40zł | 49,85zł | 50,05zł | 54,45zł | 55,35zł |
| 7 | | ø140 | - | - | - | - | - | - | - | 49,85zł | 50,05zł | 54,45zł | 55,35zł |
| 8 | | ø150 | - | - | - | - | - | - | - | - | 18,50zł | 21,60zł | 22,55zł |
| 9 | | ø160 | - | - | - | - | - | - | - | - | - | 21,60zł | 22,55zł |
| 10 | | ø180 | - | - | - | - | - | - | - | - | - | - | 22,55zł |
| 11 | | ø200 | - | - | - | - | - | - | - | - | - | - | - |

.../... - średnica/średnica (np. RDS150/140-OC), OC - blacha ocynkowa

RURY ELASTYCZNE TYPU „DARCO FLEX” - ALUMINIOWE



| Lp | Kod produktu | Średnica dolotowa | | | | | | | | | | | | | | |
|----|--------------|-------------------|----------|----------|----------|----------|----------|----------|----------|----------|----------|----------|----------|----------|----------|----------|
| | | ø80 | ø85 | ø90 | ø100 | ø110 | ø115 | ø120 | ø125 | ø130 | ø135 | ø140 | ø150 | ø160 | ø180 | ø200 |
| 1 | RESF...-AL | 14,05 zł | 15,15 zł | 15,85 zł | 17,65 zł | 18,40 zł | 19,10 zł | 19,45 zł | 20,55 zł | 21,25 zł | 22,15 zł | 23,05 zł | 23,80 zł | 26,30 zł | 31,70 zł | 38,90 zł |

... - średnica (np. RESF125-AL)
 Podano ceny za 1 szt (2,7 mb) przewodu.
 Standardowo przewody sprzedawane są w odcinkach 2,7 m (ściśnięte do 1 m)

RURY ELASTYCZNE Z IZOLACJĄ TERMICZNĄ - ALUMINIOWE



| Lp | Kod produktu | Średnica dolotowa | | |
|----|------------------|-------------------|-----------|-----------|
| | | ø100 | ø125 | ø150 |
| 1 | RESD...-10-AL-OP | 144,00 zł | 162,00 zł | 180,00 zł |
| 2 | RESD...-5-AL-OP | 84,00 zł | 98,00 zł | 114,00 zł |

... - średnica (np. RESD125-5-AL-OP)
 Podano ceny za 10 lub 5 mb przewodu rozciągniętego. Przewody sprzedawane są w odcinkach 10 lub 5 metrowych.
 L= 10[m] - ściśnięte do 1,2[m], L= 5[m] - ściśnięte do 0,8[m]. Maksymalna temperatura stosowania 250°C.

RĘKAW IZOLOWANY DO KANAŁÓW PROSTOKĄTNYCH

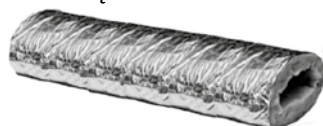

| Lp | Kod produktu | Wymiar kanału | |
|----|-------------------|---------------|-----------|
| | | 150x50 | 200x90 |
| 1 | REKP...x...-AL-OP | 132,00 zł | 162,00 zł |

... - średnica (np. REKP150x50-AL-OP)
 Podano ceny za 10 mb przewodu rozciągniętego.
 Standardowo przewody sprzedawane są w odcinkach 10 mb.

RURA ELASTYCZNA ŚWIEŻEGO POWIETRZA



| Lp | Kod produktu | Średnica | | | | | |
|----|---------------------|----------|----------|----------|----------|----------|----------|
| | | ø50 | ø63 | ø80 | ø100 | ø125 | ø150 |
| 1 | REP.../1,5-AL-ML... | 48,00 zł | 50,00 zł | 55,00 zł | 63,00 zł | 71,00 zł | 80,00 zł |

... - średnica (np. REP063/1,5-AL.ML.CZ)
 ... - kolor (CZ- czarny, SZ- szary)
 Podano ceny za 1 szt (1,5 m) przewodu. Rura zapakowana jest w kartonowe pudełko.

RURA ELASTYCZNA ŚWIEŻEGO POWIETRZA IZOLOWANA



| Lp | Kod produktu | Średnica | | | | |
|----|-----------------------|----------|----------|----------|----------|----------|
| | | ø50 | ø63 | ø80 | ø100 | ø125 |
| 1 | REPI.../0,75-AL-ML... | 62,00 zł | 68,00 zł | 76,00 zł | 90,00 zł | 94,00 zł |

... - średnica (np. REPI063/0,75-AL.ML.CZ)
 ... - kolor (CZ- czarny, SZ- szary)
 Podano ceny za 1 szt (0,75 m) przewodu. Rura zapakowana jest w kartonowe pudełko.

ZESTAW PODŁĄCZENIOWY DO RUR ELASTYCZNYCH REP



| Lp | Kod produktu | Średnica | | | | | |
|----|------------------|----------|----------|----------|----------|----------|----------|
| | | ø50 | ø63 | ø80 | ø100 | ø125 | ø150 |
| 1 | REP...-SET-ML... | 30,00 zł | 30,00 zł | 30,00 zł | 34,00 zł | 37,00 zł | 42,00 zł |

... - średnica (np. REP063-SET-ML.CZ)
 ... - kolor (CZ- czarny, SZ- szary)
 Zestaw składa się z rozety i 2 opasek.

ZESTAW PODŁĄCZENIOWY DO RUR ELASTYCZNYCH REPI



| Lp | Kod produktu | Średnica | | | | |
|----|-------------------|----------|----------|----------|----------|----------|
| | | ø50 | ø63 | ø80 | ø100 | ø125 |
| 1 | REPI...-SET-ML... | 33,00 zł | 37,00 zł | 38,00 zł | 40,00 zł | 42,00 zł |

... - średnica (np. REPI063-SET-ML.CZ)
 ... - kolor (CZ- czarny, SZ- szary)
 Zestaw składa się z rozety i 2 opasek.

OPASKA ZACISKOWA

UCHWYT MOCUJĄCY Z OPASKĄ



OPS

UMS

| Lp | Kod produktu | Średnice rur „Spiro” | |
|----|--------------|----------------------|----------|
| | | 80-160 | 160-200 |
| 1 | OPS...-CH | 2,80 zł | 3,20 zł |
| 2 | TSM-CH | | 60,00 zł |
| 3 | ZAP-CH | | 60,00 zł |
| 4 | UMS | | 7,15 zł |

... - średnica (np. OPS125-CH)
 Taśma na opaski TSM - (30mb)
 Zapinka do opasek ZAP (50 szt)
 CH - blacha chromoniklowa

UCHWYT MOCUJĄCYdla $\varnothing < 180$ dla $\varnothing \geq 180$

| Lp | Kod produktu | Średnica | | | | | | | | | |
|----|--------------|----------|----------|----------|----------|----------|----------|----------|----------|----------|----------|
| | | ø80 | ø100 | ø110 | ø120 | ø125 | ø130 | ø150 | ø160 | ø180 | ø200 |
| 1 | UMO... | 17,30 zł | 17,40 zł | 17,60 zł | 18,15 zł | 18,70 zł | 18,70 zł | 19,25 zł | 22,00 zł | 24,20 zł | 24,20 zł |

... - średnica (np. UMO150)

TAŚMA ALUMINIOWA (SZER. 50MM)

| Lp | Kod produktu | Długość [m] | | |
|----|----------------|-------------|----------|----------|
| | | 5 | 10 | 50 |
| 1 | TA50x.../150°C | x | 22,05 zł | 44,10 zł |
| 2 | TA50x.../350°C | 14,00 zł | 24,00 zł | 65,00 zł |

... - długość (np. TA50x10/150°C)
 150°C - max. temp. stosowania
 350°C - max. temp. stosowania (ciągła 230°C)

TRÓJNIKI Y - „PORTKI”

| Lp | Kod produktu | Średnice rur „Spiro” | | | | | | | | | | | |
|----|--------------|----------------------|----------|----------|----------|----------|----------|----------|----------|----------|----------|----------|----------|
| | | ø80 | ø100 | ø110 | ø115 | ø120 | ø125 | ø130 | ø140 | ø150 | ø160 | ø180 | ø200 |
| 1 | YS.../90-OC | 15,90 zł | 16,40 zł | 16,80 zł | 16,90 zł | 17,05 zł | 17,20 zł | 17,35 zł | 17,75 zł | 18,10 zł | 18,45 zł | 24,30 zł | 27,75 zł |
| 2 | YS.../120-OC | 15,75 zł | 16,20 zł | 16,40 zł | 16,60 zł | 16,70 zł | 16,85 zł | 16,95 zł | 17,25 zł | 17,60 zł | 17,85 zł | 23,10 zł | 26,60 zł |

... - średnica (np. YS125/90-OC), OC - blacha ocynkowana

TRÓJNIKI REDUKCYJNE YR - „PORTKI”

| Lp | Kod produktu | Średnica | | | | | | | |
|----|---------------------|-----------|------------|------------|------------|------------|------------|------------|------------|
| | | ø100-2x80 | ø125-2x100 | ø150-2x100 | ø150-2x125 | ø160-2x100 | ø160-2x125 | ø180-2x125 | ø200-2x150 |
| 1 | YRS.../2x.../90-OC | 20,90 zł | 21,40 zł | 21,95 zł | 22,15 zł | 22,55 zł | 22,55 zł | 27,20 zł | 30,05 zł |
| 2 | YRS.../2x.../120-OC | 20,70 zł | 21,35 zł | 21,85 zł | 21,85 zł | 22,35 zł | 22,35 zł | 26,95 zł | 30,05 zł |

... - średnica (np. YRS125-2X100/90-OC), OC - blacha ocynkowana

TRÓJNIKI 90° I 45°

1



2

| Lp | Kod produktu | Średnice rur „Spiro” | | | | | | | | | | | |
|----|--------------|----------------------|----------|----------|----------|----------|----------|----------|----------|----------|----------|----------|----------|
| | | ø80 | ø100 | ø110 | ø115 | ø120 | ø125 | ø130 | ø140 | ø150 | ø160 | ø180 | ø200 |
| 1 | TRS.../90-OC | 15,20 zł | 16,85 zł | 17,30 zł | 17,40 zł | 17,50 zł | 17,85 zł | 17,90 zł | 18,35 zł | 18,70 zł | 21,05 zł | 25,10 zł | 26,25 zł |
| 2 | TRS.../45-OC | 26,55 zł | 27,40 zł | 27,90 zł | 28,30 zł | 28,50 zł | 28,85 zł | 29,05 zł | 29,80 zł | 30,40 zł | 32,70 zł | 35,00 zł | 37,35 zł |

... - średnica (np. TRS125/90-OC), OC - blacha ocynkowana

CZWÓRNIK 90°

| Lp | Kod produktu | Średnice rur „Spiro” | | | | | | | | | | | |
|----|--------------|----------------------|----------|----------|----------|----------|----------|----------|----------|----------|----------|----------|----------|
| | | ø80 | ø100 | ø110 | ø115 | ø120 | ø125 | ø130 | ø140 | ø150 | ø160 | ø180 | ø200 |
| 1 | CZO.../90-OC | 26,10 zł | 27,75 zł | 28,95 zł | 29,50 zł | 30,05 zł | 30,70 zł | 32,35 zł | 34,10 zł | 34,65 zł | 37,00 zł | 39,30 zł | 40,50 zł |

... - średnica (np. CZO125/90-OC), OC - blacha ocynkowana

CZWÓRNIK 45°

| Lp | Kod produktu | Średnice rur „Spiro” | | | | | | | | | | | |
|----|--------------|----------------------|----------|----------|----------|----------|----------|----------|----------|----------|----------|----------|----------|
| | | ø80 | ø100 | ø110 | ø115 | ø120 | ø125 | ø130 | ø140 | ø150 | ø160 | ø180 | ø200 |
| 1 | CZO.../45-OC | 45,55 zł | 47,85 zł | 49,10 zł | 49,65 zł | 50,20 zł | 50,85 zł | 51,40 zł | 51,95 zł | 53,15 zł | 57,20 zł | 61,30 zł | 65,35 zł |

... - średnica (np. CZO125/45-OC), OC - blacha ocynkowana

**CZWÓRNIK
REDUKCYJNY 90°**



| Lp | Kod produktu | Średnice rur „Spiro” | | | | | |
|----|--------------------|----------------------|------------|------------|------------|------------|------------|
| | | ø100-3x080 | ø125-3x100 | ø150-3x100 | ø150-3x125 | ø160-3x125 | ø200-3x125 |
| 1 | CZOR...3x.../90-OC | 30,40 zł | 34,45 zł | 37,40 zł | 37,40 zł | 38,50 zł | 49,10 zł |

... - średnica (np. CZOR125-3x100/90-OC), OC-blacha ocynkowana

**CZWÓRNIK
REDUKCYJNY 45°**



| Lp | Kod produktu | Średnice rur „Spiro” | | | | | |
|----|--------------------|----------------------|------------|------------|------------|------------|------------|
| | | ø100-3x080 | ø125-3x100 | ø150-3x100 | ø150-3x125 | ø160-3x125 | ø200-3x125 |
| 1 | CZOR...3x.../45-OC | 54,90 zł | 57,20 zł | 63,05 zł | 63,05 zł | 65,35 zł | 74,70 zł |

... - średnica (np. CZOR125-3x100/45-OC), OC-blacha ocynkowana

KOLANA NASTAWNE



| Lp | Kod produktu | Średnice rur „Spiro” | | | | | | | | | | | |
|----|--------------|----------------------|----------|----------|----------|----------|----------|----------|----------|----------|----------|----------|----------|
| | | ø80 | ø100 | ø110 | ø115 | ø120 | ø125 | ø130 | ø140 | ø150 | ø160 | ø180 | ø200 |
| 1 | KNS.../90-OC | 11,95 zł | 12,35 zł | 12,60 zł | 12,75 zł | 12,90 zł | 12,90 zł | 13,00 zł | 13,30 zł | 15,05 zł | 17,00 zł | 20,80 zł | 25,45 zł |
| 2 | KNS.../30-OC | 10,35 zł | 10,60 zł | 10,65 zł | 10,70 zł | 10,75 zł | 10,80 zł | 10,80 zł | 10,90 zł | 10,95 zł | 11,10 zł | 15,05 zł | 18,50 zł |

... - średnica (np. KNS125/90-OC), OC - blacha ocynkowana

**PRZEPUSTNICE DO
POŁĄCZENIA Z RURĄ PCV**



| Lp | Kod produktu | Średnice rur „Spiro” | | | | | | | | | | | |
|----|--------------|----------------------|------|----------|------|------|------|------|------|------|----------|------|----------|
| | | ø80 | ø100 | ø110 | ø115 | ø120 | ø125 | ø130 | ø140 | ø150 | ø160 | ø180 | ø200 |
| 1 | PJS.../1-OC | - | - | 16,65 zł | - | - | - | - | - | - | 18,45 zł | - | 40,45 zł |

... - średnica (np. PJS110/1-OC), OC - blacha ocynkowana

PRZEPUSTNICE



| Lp | Kod produktu | Średnice rur „Spiro” | | | | | | | | | | | |
|----|--------------|----------------------|----------|----------|----------|----------|----------|----------|----------|----------|----------|----------|----------|
| | | ø80 | ø100 | ø110 | ø115 | ø120 | ø125 | ø130 | ø140 | ø150 | ø160 | ø180 | ø200 |
| 1 | PJS.../2-OC | 15,90 zł | 16,40 zł | 16,70 zł | 16,80 zł | 16,95 zł | 17,15 zł | 17,30 zł | 17,75 zł | 18,05 zł | 18,45 zł | 28,90 zł | 31,80 zł |

... - średnica (np. PJS125/2-OC), OC - blacha ocynkowana

PRZEPUSTNICE



| Lp | Kod produktu | Średnice rur „Spiro” | | | | | | | | | | | |
|----|--------------|----------------------|----------|----------|----------|----------|----------|----------|----------|----------|----------|----------|----------|
| | | ø80 | ø100 | ø110 | ø115 | ø120 | ø125 | ø130 | ø140 | ø150 | ø160 | ø180 | ø200 |
| 1 | PJS.../3-OC | 30,80 zł | 31,20 zł | 31,50 zł | 31,70 zł | 31,80 zł | 32,00 zł | 32,15 zł | 32,40 zł | 32,85 zł | 33,20 zł | 42,75 zł | 46,60 zł |

... - średnica (np. PJS125/3-OC), OC - blacha ocynkowana

PRZEPUSTNICE Z CIĘGNIEM



| Lp | Kod produktu | Średnice rur „Spiro” | | | | | | | | | | | |
|----|--------------|----------------------|----------|----------|----------|----------|----------|----------|----------|----------|----------|----------|----------|
| | | ø80 | ø100 | ø110 | ø115 | ø120 | ø125 | ø130 | ø140 | ø150 | ø160 | ø180 | ø200 |
| 1 | PJS.../C-OC | 49,50 zł | 49,50 zł | 50,60 zł | 51,70 zł | 52,80 zł | 52,80 zł | 53,90 zł | 55,00 zł | 56,10 zł | 58,30 zł | 69,30 zł | 81,40 zł |

... - średnica (np. PJS125/C-OC), OC - blacha ocynkowana

**PRZEPUSTNICE Z CIĘGNIEM
I USZCZELKĄ SILIKONOWĄ****PRZEPUSTNICE Z CIĘGNIEM
I USZCZELKĄ SILIKONOWĄ
WERSJA Z POKRĘTŁEM OS/P I OS/N****ZASUWA GILOTYNOWA****PRZEPUSTNICA
„ZAMKNIJ-OTWÓRZ”
Z SIŁOWNIKIEM TERMICZNYM
I USZCZELKĄ SILIKONOWĄ****FILTR OKRĄGŁY
(KANALOWY) FOK****SKRZYŃKA FILTRACYJNA
NIEIZOLOWANA/IZOLOWANA**

| Lp | Kod produktu | Średnice rur „Spiro” | | | | | | | | | | | |
|----|----------------------|----------------------|----------|----------|------|------|----------|------|------|----------|----------|----------|-----------|
| | | ø80 | ø100 | ø110 | ø115 | ø120 | ø125 | ø130 | ø140 | ø150 | ø160 | ø180 | ø200 |
| 1 | PJSS.../C-OC-SILIKON | 67,10 zł | 68,20 zł | 70,40 zł | - | - | 74,80 zł | - | - | 79,20 zł | 89,10 zł | 99,00 zł | 114,40 zł |

... - średnica (np. PJSS125/C-OC-SILIKON), OC - blacha ocynkowana

| Lp | Kod produktu | Średnice rur „Spiro” | | | | | | | | | | | |
|----|---------------------------------|----------------------|-----------|-----------|------|------|-----------|------|------|-----------|-----------|-----------|-----------|
| | | ø80 | ø100 | ø110 | ø115 | ø120 | ø125 | ø130 | ø140 | ø150 | ø160 | ø180 | ø200 |
| 1 | PJSS.../C/OS/P-ML.CZ-OC-SILIKON | 201,00 zł | 202,00 zł | 204,00 zł | - | - | 208,00 zł | - | - | 212,00 zł | 221,00 zł | 230,00 zł | 244,00 zł |
| 2 | PJSS.../C/OS/N-ML.CZ-OC-SILIKON | 181,00 zł | 182,00 zł | 184,00 zł | - | - | 188,00 zł | - | - | 192,00 zł | 201,00 zł | 210,00 zł | 224,00 zł |

... - średnica (np. PJSS125/C-OC-SILIKON), OC - blacha ocynkowana
ML.CZ - malowane na czarno
ML.B - malowane na biało
P - podtynkowe, N - natynkowe

| Lp | Kod produktu | Średnice rur „Spiro” | | | | | | | | | | | |
|----|--------------|----------------------|----------|----------|----------|----------|----------|----------|----------|----------|----------|----------|----------|
| | | ø80 | ø100 | ø110 | ø115 | ø120 | ø125 | ø130 | ø140 | ø150 | ø160 | ø180 | ø200 |
| 1 | ZAS...-OC | 23,10 zł | 24,20 zł | 25,30 zł | 25,30 zł | 25,30 zł | 26,40 zł | 27,50 zł | 28,60 zł | 29,70 zł | 31,90 zł | 33,00 zł | 35,20 zł |

... - średnica (np. ZAS125-OC), OC - blacha ocynkowana

| Lp | Kod produktu | Średnice rur „Spiro” | | | | | | | | | | | |
|----|-----------------------|----------------------|-----------|-----------|------|------|-----------|------|------|-----------|------|-----------|-----------|
| | | ø80 | ø100 | ø110 | ø115 | ø120 | ø125 | ø130 | ø140 | ø150 | ø160 | ø180 | ø200 |
| 1 | PJSS-ST...-OC-SILIKON | - | 156,00 zł | 158,00 zł | - | - | 162,00 zł | - | - | 166,00 zł | - | 184,00 zł | 198,00 zł |

... - średnica (np. PJSS-ST-100-OC-SILIKON), OC - blacha ocynkowana
Uwaga! Urządzenie wymaga dodatkowego zasilacza EZN-030M-O

| Lp | Kod produktu | Średnice rur „Spiro” | | | | | | | | | | | |
|----|--------------------|----------------------|----------|------|------|------|----------|------|------|----------|----------|----------|----------|
| | | ø80 | ø100 | ø110 | ø115 | ø120 | ø125 | ø130 | ø140 | ø150 | ø160 | ø180 | ø200 |
| 1 | FOK.../FM-OC | - | 55,00 zł | - | - | - | 58,30 zł | - | - | 61,60 zł | 63,80 zł | 73,70 zł | 83,60 zł |
| 2 | FM-FOK...-STOZEK | - | 24,20 zł | - | - | - | 28,60 zł | - | - | 33,00 zł | 35,20 zł | 40,70 zł | 49,50 zł |
| 3 | FW-FOK...-PASTYLKA | - | 12,65 zł | - | - | - | 15,40 zł | - | - | 17,60 zł | 18,70 zł | 22,00 zł | 25,30 zł |

... - średnica (np. FOK-125/FM-OC)
FM - wkład filtra - metalowy (temp. max 250°C), FW - wkład filtr - z włókniny (max. temperatura pracy 120°C)
OC - blacha ocynkowana

| Lp | Kod produktu | Średnice rur „Spiro” | | | | | | |
|----|-----------------|----------------------|-----------|-----------|-----------|-----------|-----------|-----------|
| | | ø100 | ø120 | ø125 | ø150 | ø160 | ø180 | ø200 |
| 1 | SFS.../FM-OC | 107,80 zł | 107,80 zł | 107,80 zł | 107,80 zł | 107,80 zł | 170,50 zł | 170,50 zł |
| 2 | SFS.../IZ/FM-OC | 130,90 zł | 130,90 zł | 130,90 zł | 130,90 zł | 130,90 zł | 226,60 zł | 226,60 zł |

... - średnica dolotowa (np. SFS125/FM-OC)
... - średnica dolotowa (np. SFS125/IZ/FM-OC)
OC - blacha ocynkowana
Filtr: FM - filtr metalowy

SKRZYŃKA ROZDZIELCZA



| Lp | Kod produktu | Średnice rur „Spiro” | | | | |
|----|-----------------|----------------------|------------|------------|------------|------------|
| | | ø100-3x100 | ø125-3x100 | ø125-3x125 | ø125-4x100 | ø125-4x125 |
| 1 | SRS.....x...-OC | 40,70 zł | 40,70 zł | 40,70 zł | 40,70 zł | 40,70 zł |

| Lp | Kod produktu | Średnice rur „Spiro” | | | | |
|----|-----------------|----------------------|------------|------------|------------|------------|
| | | ø150-3x125 | ø150-3x150 | ø150-4x125 | ø150-4x150 | ø160-3x125 |
| 1 | SRS.....x...-OC | 40,70 zł | 40,70 zł | 40,70 zł | 40,70 zł | 40,70 zł |

... - średnica dolotowa (np. SRS125-3x125-OC)

OC - blacha ocynkowana

Inne wymiary na zamówienie

SKRZYŃKA ROZDZIELCZA



| Lp | Kod produktu | Średnice rur „Spiro” | | | | |
|----|------------------|----------------------|------------|------------|------------|------------|
| | | ø125-4x100 | ø125-4x125 | ø150-4x100 | ø150-4x125 | ø150-4x150 |
| 1 | SRDS.....x...-OC | 58,30 zł | 58,30 zł | 58,30 zł | 58,30 zł | 58,30 zł |

... - średnica dolotowa (np. SRDS150-4x125-OC)

OC - blacha ocynkowana

Inne wymiary na zamówienie

SKRZYŃKA ROZDZIELCZA



| Lp | Kod produktu | Średnice rur „Spiro” | | | | |
|----|------------------|----------------------|------------|------------|------------|------------|
| | | ø125-3x100 | ø150-3x100 | ø150-3x125 | ø150-5x100 | ø150-7x100 |
| 1 | SRRS.....x...-OC | 56,10 zł | 60,50 zł | 61,60 zł | 73,70 zł | 92,40 zł |

| Lp | Kod produktu | Średnice rur „Spiro” | | | | |
|----|------------------|----------------------|------------|------------|------------|------------|
| | | ø125-4x125 | ø150-4x100 | ø150-4x125 | ø150-5x125 | ø150-7x125 |
| 1 | SRRS.....x...-OC | 62,70 zł | 67,10 zł | 67,10 zł | 73,70 zł | 92,40 zł |

... - średnica (np. SRRS150-4x100-OC)

OC - blacha ocynkowana

Inne wymiary na zamówienie

CZERPNI POWIETRZA - OKRĄGŁA

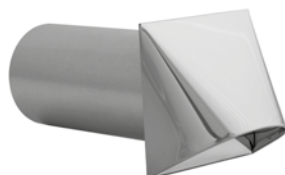

| Lp | Kod produktu | Średnice rur „Spiro” | | |
|----|--------------|----------------------|------------|---------------|
| | | OC - ocynk | CH - chrom | ML - malowana |
| 1 | CZNP080-... | 30,50 zł | 33,00 zł | 29,70 zł |
| 2 | CZNP100-... | 31,60 zł | 37,00 zł | 32,35 zł |
| 3 | CZNP110-... | 32,05 zł | 38,95 zł | 33,20 zł |
| 4 | CZNP125-... | 33,20 zł | 45,80 zł | 33,20 zł |
| 5 | CZNP150-... | 34,35 zł | 49,10 zł | 36,75 zł |
| 6 | CZNP160-... | 34,35 zł | 49,10 zł | 36,75 zł |
| 7 | CZNP200-... | 40,70 zł | 57,20 zł | 42,90 zł |

... - materiał (np. CZNP110-OC)

ML - wykonane z blachy ocynkowanej malowanej proszkowo na kolor biały

CZERPNI POWIETRZA - RAINSTOP



| Lp | Kod produktu | Średnice rur „Spiro” | |
|----|----------------|----------------------|---------------|
| | | CH - chrom | ML - malowana |
| 1 | CZNP080-...-RS | 115,00 zł | 125,00 zł |
| 2 | CZNP100-...-RS | 120,00 zł | 130,00 zł |
| 3 | CZNP110-...-RS | 120,00 zł | 130,00 zł |
| 4 | CZNP125-...-RS | 125,00 zł | 135,00 zł |
| 5 | CZNP150-...-RS | 130,00 zł | 140,00 zł |
| 6 | CZNP160-...-RS | 130,00 zł | 140,00 zł |
| 7 | CZNP200-...-RS | 150,00 zł | 160,00 zł |

... - materiał (np. CZNP110-CH-RS)

ML - wykonane z blachy chromoniklowej malowanej proszkowo

KANAŁ PROSTOKĄTNY

| Lp | Kod produktu | Cena |
|----|------------------|----------|
| 1 | KP150x50/1000-OC | 21,35 zł |
| 2 | KP150x50/500-OC | 13,35 zł |
| 3 | KP200x50/1000-OC | 24,20 zł |
| 4 | KP200x50/500-OC | 14,55 zł |
| 5 | KP200x90/1000-OC | 26,65 zł |
| 6 | KP200x90/500-OC | 16,25 zł |

OC - blacha ocynkowana

KANAŁ PROSTOKĄTNY SKŁADANY

| Lp | Kod produktu | Cena |
|----|-------------------|----------|
| 1 | KPS150x50/2000-OC | 40,55 zł |
| 2 | KPS150x50/1000-OC | 24,20 zł |
| 3 | KPS150x50/500-OC | 14,55 zł |
| 4 | KPS200x50/2000-OC | 48,40 zł |
| 5 | KPS200x50/1000-OC | 26,65 zł |
| 6 | KPS200x50/500-OC | 16,35 zł |
| 7 | KPS200x90/2000-OC | 50,85 zł |
| 8 | KPS200x90/1000-OC | 28,45 zł |
| 9 | KPS200x90/500-OC | 17,55 zł |

OC - blacha ocynkowana

KOLANO 90°

| Lp | Kod produktu | Cena |
|----|----------------|----------|
| 1 | KL150x50/90-OC | 15,95 zł |
| 2 | KL200x50/90-OC | 17,55 zł |
| 3 | KL200x90/90-OC | 17,85 zł |

OC - blacha ocynkowana

KOLANO 45° I 30°

| Lp | Kod produktu | Cena |
|----|----------------|----------|
| 1 | KL150x50/45-OC | 10,70 zł |
| 2 | KL150x50/30-OC | 10,70 zł |
| 3 | KL200x50/45-OC | 13,35 zł |
| 4 | KL200x50/30-OC | 13,35 zł |
| 5 | KL200x90/45-OC | 13,55 zł |
| 6 | KL200x90/30-OC | 13,55 zł |

OC - blacha ocynkowana

**KOLANO NASTAWNE PROSTOKĄTNE
45° - 90°**

| Lp | Kod produktu | Cena |
|----|--------------------|----------|
| 1 | KLN150x50/45-90-OC | 37,55 zł |
| 2 | KLN200x50/45-90-OC | 41,15 zł |
| 3 | KLN200x90/45-90-OC | 42,35 zł |

OC - blacha ocynkowana

**KOLANO NASTAWNE PROSTOKĄTNE
25° - 45°**

| Lp | Kod produktu | Cena |
|----|--------------------|----------|
| 1 | KLN150x50/25-45-OC | 25,45 zł |
| 2 | KLN200x50/25-45-OC | 29,05 zł |
| 3 | KLN200x90/25-45-OC | 30,25 zł |

OC - blacha ocynkowana

ceny netto / wyroby dostępne na stanie magazynowym DARCO oznaczone na czerwono

**KOLANO NASTAWNE PROSTOKĄTNE
0° - 110°**



| Lp | Kod produktu | Cena |
|----|--------------------|----------|
| 1 | KLN150x50/0-110-OC | 58,10 zł |
| 2 | KLN200x50/0-110-OC | 64,15 zł |
| 3 | KLN200x90/0-110-OC | 65,35 zł |

OC - blacha ocynkowana

**KOLANO NASTAWNE PROSTOKĄTNE ŚCIANA -
STROP 0° - 110°**



| Lp | Kod produktu | Cena |
|----|---------------------|----------|
| 1 | KSSN150x50/0-110-OC | 55,70 zł |
| 2 | KSSN200x50/0-110-OC | 60,50 zł |
| 3 | KSSN200x90/0-110-OC | 62,95 zł |

OC - blacha ocynkowana

**KOLANO NASTAWNE „ŚCIANA-STROP”
45° - 90°**

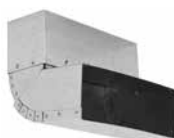

| Lp | Kod produktu | Cena |
|----|---------------------|----------|
| 1 | KSSN150x50/45-90-OC | 38,75 zł |
| 2 | KSSN200x50/45-90-OC | 39,95 zł |
| 3 | KSSN200x90/45-90-OC | 42,35 zł |

OC - blacha ocynkowana

KOLANO „ŚCIANA-STROP”



| Lp | Kod produktu | Cena |
|----|-----------------|----------|
| 1 | KSS150x50/90-OC | 16,95 zł |
| 2 | KSS150x50/45-OC | 15,75 zł |
| 3 | KSS200x50/90-OC | 17,55 zł |
| 4 | KSS200x50/45-OC | 16,35 zł |
| 5 | KSS200x90/90-OC | 18,15 zł |
| 6 | KSS200x90/45-OC | 16,95 zł |

OC - blacha ocynkowana

TRÓJNIK 90°



| Lp | Kod produktu | Cena |
|----|-----------------|----------|
| 1 | TRP150x50/90-OC | 16,20 zł |
| 2 | TRP200x50/90-OC | 17,55 zł |
| 3 | TRP200x90/90-OC | 18,05 zł |

OC - blacha ocynkowana

TRÓJNIK 45°



| Lp | Kod produktu | Cena |
|----|-----------------|----------|
| 1 | TRP150x50/45-OC | 23,35 zł |
| 2 | TRP200x50/45-OC | 25,45 zł |
| 3 | TRP200x90/45-OC | 27,75 zł |

OC - blacha ocynkowana

TRÓJNIK 120°



| Lp | Kod produktu | Cena |
|----|-----------------|----------|
| 1 | YP150x50/90-OC | 19,50 zł |
| 2 | YP150x50/120-OC | 16,20 zł |
| 3 | YP200x50/90-OC | 20,00 zł |
| 4 | YP200x50/120-OC | 17,55 zł |
| 5 | YP200x90/90-OC | 21,45 zł |
| 6 | YP200x90/120-OC | 18,05 zł |

OC - blacha ocynkowana

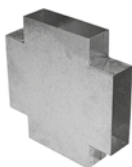
CZWÓRNIK

| Lp | Kod produktu | Cena |
|----|--------------|----------|
| 1 | CZP150x50-OC | 16,95 zł |
| 2 | CZP200x50-OC | 17,55 zł |
| 3 | CZP200x90-OC | 18,15 zł |

OC - blacha ocynkowana

KSZTAŁTKA L

| Lp | Kod produktu | Średnica dolotowa | | | | | | | | | |
|----|------------------|-------------------|----------|----------|----------|----------|----------|----------|----------|----------|----------|
| | | ø80 | ø90 | ø95 | ø100 | ø110 | ø120 | ø125 | ø130 | ø140 | ø150 |
| 1 | KLO150x50/...-OC | 21,15 zł | 21,15 zł | 21,15 zł | 21,15 zł | 21,15 zł | 21,15 zł | 21,15 zł | 21,15 zł | 21,15 zł | 21,15 zł |
| 2 | KLO200x50/...-OC | 22,40 zł | 22,40 zł | 22,40 zł | 22,40 zł | 22,40 zł | 22,40 zł | 22,40 zł | 22,40 zł | 22,40 zł | 22,40 zł |
| 3 | KLO200x90/...-OC | 22,95 zł | 22,95 zł | 22,95 zł | 22,95 zł | 22,95 zł | 22,95 zł | 22,95 zł | 22,95 zł | 22,95 zł | 22,95 zł |

... - średnica dolotowa (np. KLO150x50/125-OC)
OC - blacha ocynkowana**KSZTAŁTKA L**

| Lp | Kod produktu | Średnica dolotowa | | | |
|----|------------------|-------------------|----------|----------|----------|
| | | K1 | K14 | K2 | K3 |
| 1 | KLP150x50/...-OC | 21,15 zł | 21,15 zł | 21,15 zł | 21,15 zł |
| 2 | KLP200x50/...-OC | 22,40 zł | 22,40 zł | 22,40 zł | 22,40 zł |
| 3 | KLP200x90/...-OC | 22,95 zł | 22,95 zł | 22,95 zł | 22,95 zł |

... - średnica dolotowa (np. KLP150x50/125-OC)
OC - blacha ocynkowana**REDUKCJA SYMETRYCZNA**

| Lp | Kod produktu | Cena |
|----|-------------------|----------|
| 1 | RDSS100/150x50-OC | 25,45 zł |
| 2 | RDSS125/150x50-OC | 25,45 zł |
| 3 | RDSS150/150x50-OC | 25,45 zł |
| 4 | RDSS100/200x50-OC | 27,85 zł |
| 5 | RDSS125/200x50-OC | 27,85 zł |
| 6 | RDSS150/200x50-OC | 27,85 zł |
| 7 | RDSS100/200x90-OC | 29,05 zł |
| 8 | RDSS125/200x90-OC | 29,05 zł |
| 9 | RDSS150/200x90-OC | 29,05 zł |
| 10 | RDSS160/200x90-OC | 31,50 zł |

OC - blacha ocynkowana

REDUKCJA NIESYMETRYCZNA

| Lp | Kod produktu | Cena |
|----|----------------------|----------|
| 1 | RDSS100/150x50-OC-NS | 38,75 zł |
| 2 | RDSS125/150x50-OC-NS | 38,75 zł |
| 3 | RDSS150/150x50-OC-NS | 44,80 zł |
| 4 | RDSS100/200x50-OC-NS | 44,80 zł |
| 5 | RDSS125/200x50-OC-NS | 44,80 zł |
| 6 | RDSS150/200x50-OC-NS | 44,80 zł |
| 7 | RDSS100/200x90-OC-NS | 46,00 zł |
| 8 | RDSS125/200x90-OC-NS | 46,00 zł |
| 9 | RDSS150/200x90-OC-NS | 46,00 zł |
| 10 | RDSS160/200x90-OC-NS | 46,00 zł |

OC - blacha ocynkowana

REDUKCJA NIESYMETRYCZNA



| Lp | Kod produktu | Cena |
|----|-------------------------|----------|
| 1 | RDSS150x50/200x50-OC-NS | 28,00 zł |
| 2 | RDSS150x50/250x50-OC-NS | 30,90 zł |
| 3 | RDSS150x50/200x90-OC-NS | 28,00 zł |
| 4 | RDSS200x50/250x50-OC-NS | 38,75 zł |
| 5 | RDSS200x90/200x50-OC-NS | 38,75 zł |
| 6 | RDSS200x90/250x50-OC-NS | 42,35 zł |

OC - blacha ocynkowana

ZŁĄCZKI WEWNĘTRZNE



| Lp | Kod produktu | Wersja 1 | Wersja 2 |
|----|------------------|----------|----------|
| 1 | ZWP150x50/...-OC | 3,00 zł | 3,75 zł |
| 2 | ZWP200x50/...-OC | 3,65 zł | 4,25 zł |
| 3 | ZWP200x90/...-OC | 3,85 zł | 4,65 zł |

... - wersja wykonania (1 lub 2)
OC - blacha ocynkowana (gr. 1,0)

PRZEPUSTNICA



| Lp | Kod produktu | Cena |
|----|--------------|----------|
| 1 | PJP150x50-OC | 14,80 zł |
| 2 | PJP200x50-OC | 15,95 zł |
| 3 | PJP200x90-OC | 16,60 zł |

OC - blacha ocynkowana

PRZEDŁUŻKA



| Lp | Kod produktu | L=150 | L=200 | L=250 |
|----|---------------|---------|---------|----------|
| 1 | PP-K1/...-OC | 6,40 zł | 7,65 zł | 8,95 zł |
| 2 | PP-K14/...-OC | 7,65 zł | 8,95 zł | 9,60 zł |
| 3 | PP-K2/...-OC | 7,65 zł | 8,95 zł | 9,60 zł |
| 4 | PP-K3/...-OC | 7,65 zł | 8,95 zł | 10,20 zł |

... - długość kanału
OC - blacha ocynkowana

PRZEDŁUŻKA



| Lp | Kod produktu | Średnica dołotowa | | | | | | | | |
|----|--------------|-------------------|----------|----------|----------|----------|----------|----------|----------|----------|
| | | ø80 | ø100 | ø110 | ø115 | ø120 | ø125 | ø130 | ø140 | ø150 |
| 1 | PO.../150-OC | 8,50 zł | 8,50 zł | 8,50 zł | 8,50 zł | 8,50 zł | 8,50 zł | 8,50 zł | 8,50 zł | 8,50 zł |
| 2 | PO.../200-OC | 10,90 zł | 10,90 zł | 10,90 zł | 10,90 zł | 10,90 zł | 10,90 zł | 10,90 zł | 10,90 zł | 10,90 zł |
| 3 | PO.../250-OC | 13,35 zł | 13,35 zł | 13,35 zł | 13,35 zł | 13,35 zł | 13,35 zł | 13,35 zł | 13,35 zł | 13,35 zł |

... - średnica dołotowa (np. PO150/200-OC)
OC - blacha ocynkowana

PRZEPUSTNICA Z CIĘGNIEM



| Lp | Kod produktu | Cena |
|----|----------------|----------|
| 1 | PJP150x50/C-OC | 52,80 zł |
| 2 | PJP200x50/C-OC | 59,40 zł |
| 3 | PJP200x90/C-OC | 60,50 zł |

OC - blacha ocynkowana

PRZEPUSTNICA Z USZCZELKĄ



| Lp | Kod produktu | Cena |
|----|-------------------------|----------|
| 1 | PJPS150x50/C-OC-SILIKON | 79,20 zł |
| 2 | PJPS200x50/C-OC-SILIKON | 88,00 zł |
| 3 | PJPS200x90/C-OC-SILIKON | 90,20 zł |

OC - blacha ocynkowana

PRZEPUSTNICE Z USZCZELKĄ
WERSJA Z POKRĘTŁEM OS/P I OS/N

| Lp | Kod produktu | Cena |
|----|------------------------------------|-----------|
| 1 | PJPS150x50/C/OS/P-ML.CZ-OC-SILIKON | 212,00 zł |
| 2 | PJPS200x50/C/OS/P-ML.CZ-OC-SILIKON | 220,00 zł |
| 3 | PJPS200x90/C/OS/P-ML.CZ-OC-SILIKON | 222,00 zł |
| 4 | PJPS150x50/C/OS/N-ML.CZ-OC-SILIKON | 192,00 zł |
| 5 | PJPS200x50/C/OS/N-ML.CZ-OC-SILIKON | 200,00 zł |
| 6 | PJPS200x90/C/OS/N-ML.CZ-OC-SILIKON | 202,00 zł |

OC - blacha ocynkowana
P- podtynkowa, N- natynkowa

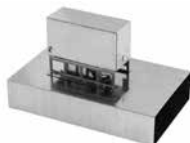
PRZEPUSTNICA Z SIŁOWNIKIEM TERMICZNYM I USZCZELKĄ SILIKONOWĄ

| Lp | Kod produktu | Cena |
|----|----------------------------|-----------|
| 1 | PJPS-ST150x50/C-OC-SILIKON | 166,00 zł |
| 2 | PJPS-ST200x50/C-OC-SILIKON | 175,00 zł |
| 3 | PJPS-ST200x90/C-OC-SILIKON | 177,00 zł |

OC - blacha ocynkowana

TRÓJNIK ZE ZWROTNICĄ

| Lp | Kod produktu | Cena |
|----|-------------------|----------|
| 1 | TRP150x50/90/Z-OC | 21,55 zł |
| 2 | TRP200x50/90/Z-OC | 22,40 zł |
| 3 | TRP200x90/90/Z-OC | 23,20 zł |

OC - blacha ocynkowana

TRÓJNIK ZE ZWROTNICĄ I Z CIĘGNIEM

| Lp | Kod produktu | Cena |
|----|---------------------|----------|
| 1 | TRP/C150x50/90/Z-OC | 70,20 zł |
| 2 | TRP/C200x50/90/Z-OC | 76,25 zł |
| 3 | TRP/C200x90/90/Z-OC | 79,90 zł |

OC - blacha ocynkowana

TRÓJNIK ZE ZWROTNICĄ I CIĘGNIEM
WERSJA Z POKRĘTŁEM OS/P I OS/N

| Lp | Kod produktu | Cena |
|----|--------------------------------|-----------|
| 1 | TRP/C150x50/90/Z/OS/P-ML...-OC | 217,80 zł |
| 2 | TRP/C200x50/90/Z/OS/P-ML...-OC | 223,30 zł |
| 3 | TRP/C200x90/90/Z/OS/P-ML...-OC | 226,60 zł |
| 4 | TRP/C150x50/90/Z/OS/N-ML...-OC | 195,80 zł |
| 5 | TRP/C200x50/90/Z/OS/N-ML...-OC | 201,30 zł |
| 6 | TRP/C200x90/90/Z/OS/N-ML...-OC | 204,60 zł |

OC - blacha ocynkowana
... - B-biały, CZ-czarny
P- podtynkowe, N- natynkowe

TRÓJNIK ZE ZWROTNICĄ I SIŁOWNIKIEM TERMICZNYM

| Lp | Kod produktu | Cena |
|----|----------------------|-----------|
| 1 | TRP-ST150x50/90/Z-OC | 168,30 zł |
| 2 | TRP-ST200x50/90/Z-OC | 173,80 zł |
| 3 | TRP-ST200x90/90/Z-OC | 176,00 zł |

OC - blacha ocynkowana
Uwaga! Urządzenie wymaga dodatkowego zasilacza EZN-030M-O

TRÓJNIK ZIMA/LATO ZE ZWROTNICĄ

| Lp | Kod produktu | Średnica dolotowa | | | | | | | | | |
|----|--------------|-------------------|----------|----------|----------|----------|----------|----------|----------|----------|----------|
| | | ø80 | ø100 | ø110 | ø115 | ø120 | ø125 | ø130 | ø140 | ø150 | ø160 |
| 1 | TZL...-OC | 48,40 zł | 48,40 zł | 48,40 zł | 48,40 zł | 48,40 zł | 48,40 zł | 48,40 zł | 48,40 zł | 48,40 zł | 48,40 zł |

... - średnica dolotowa (np. TZL150-OC)
OC - blacha ocynkowana

TRÓJNIK TYPU „DELTA” Z PRZEPUSTNICĄ (YPS)



| Lp | Kod produktu | Średnica dolotowa | | | | | | | | | |
|----|--------------|-------------------|----------|----------|----------|----------|----------|----------|----------|----------|----------|
| | | ø80 | ø100 | ø110 | ø115 | ø120 | ø125 | ø130 | ø140 | ø150 | ø160 |
| 1 | YPS...-OC | 42,90 zł | 42,90 zł | 42,90 zł | 42,90 zł | 42,90 zł | 42,90 zł | 42,90 zł | 42,90 zł | 42,90 zł | 42,90 zł |

... - średnica dolotowa (np. YPS150-OC)
OC - blacha ocynkowana

TRÓJNIK ZIMA/LATO ZE ZWROTNICĄ I CIĘGNIEM



| Lp | Kod produktu | Średnice rur „Spiro” | | | | | | | | | | | |
|----|--------------|----------------------|----------|------|------|------|----------|------|------|----------|------|----------|-----------|
| | | ø80 | ø100 | ø110 | ø115 | ø120 | ø125 | ø130 | ø140 | ø150 | ø160 | ø180 | ø200 |
| 1 | TZL/C...-OC | - | 77,00 zł | - | - | - | 78,10 zł | - | - | 81,40 zł | - | 92,40 zł | 104,50 zł |

... - średnica dolotowa (np. TZL/C100-OC)
OC - blacha ocynkowana

**TRÓJNIK ZE ZWROTNICĄ I CIĘGNIEM
WERSJA Z POKRĘTŁEM OS/P I OS/N**



| Lp | Kod produktu | Średnice rur „Spiro” | | | | | | | | | | | |
|----|----------------------------|----------------------|-----------|------|------|------|-----------|------|------|-----------|------|-----------|-----------|
| | | ø80 | ø100 | ø110 | ø115 | ø120 | ø125 | ø130 | ø140 | ø150 | ø160 | ø180 | ø200 |
| 1 | TZL/C.../OS/P -ML...-OC | - | 210,00 zł | - | - | - | 211,00 zł | - | - | 214,00 zł | - | 224,00 zł | 235,00 zł |
| 2 | TZL/C.../OS/N -ML...-OC | - | 190,00 zł | - | - | - | 191,00 zł | - | - | 194,00 zł | - | 204,00 zł | 215,00 zł |

... - średnica dolotowa (np. TZL/C100/OS/P-MLCZ-OC)
... - B-białe, CZ-czarne
OC - blacha ocynkowana
P - podtynkowa, N - natynkowa

TRÓJNIK ZIMA/LATO ZE ZWROTNICĄ I SIŁOWNIKIEM TERMICZNYM



| Lp | Kod produktu | Średnice rur „Spiro” | | | | | | | | | | | |
|----|--------------|----------------------|-----------|------|------|------|-----------|------|------|-----------|------|-----------|-----------|
| | | ø80 | ø100 | ø110 | ø115 | ø120 | ø125 | ø130 | ø140 | ø150 | ø160 | ø180 | ø200 |
| 1 | TZL-ST...-OC | - | 164,00 zł | - | - | - | 166,00 zł | - | - | 168,00 zł | - | 179,00 zł | 189,00 zł |

.... - średnica dolotowa (np. TZL-ST100-OC)
OC - blacha ocynkowana
Uwaga! Urządzenie wymaga dodatkowego zasilacza EZN-030M-O

KRATKA-CZERPNI NA ZAKOŃCZENIE KANAŁÓW



| Lp | Kod produktu | Wymiary | | Cena | |
|----|-----------------|------------|--------|------------------|------------------------|
| | | zewnętrzne | ramki | KRCZNP...x...-CH | KRCZNP...x...-CH-ML... |
| 1 | KRCZNP150x50-CH | 184x84 | 149x49 | 57,00 zł | 60,00 zł |
| 2 | KRCZNP200x90-CH | 234x124 | 199x89 | 71,00 zł | 77,00 zł |
| 3 | KRCZNP300x50-CH | 334x84 | 299x49 | 80,00 zł | 87,00 zł |

.... - typ kratki (np. KRCZNP150x50-CH; KRCZNP200x90-CH-ML-B)
CH - blacha chromoniklowa
ML - malowane
KOLORY: CZ - czarny, B - biały, inne kolory na zamówienie

DYSTRYBUTOR (PRZYKŁADY)

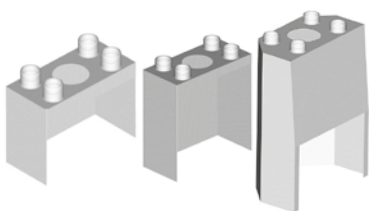

| Lp | Wymiary gabarytowe | Ilość kroćców | Cena |
|----|--------------------|---------------|-----------|
| 1 | 850x475x1150 | 5xø125 | 181,50 zł |
| 2 | 690x380x620 | 4xø125 | 96,80 zł |
| 3 | 730x400x300 | 4xø125 | 82,50 zł |

Dystrybutory stosowane są do rozprowadzania ciepłego powietrza z kominka.

Wykonywane są z blachy ocynkowanej na zamówienie Klienta pod konkretny model kominka, na podstawie szkicu dostarczonego przez Klienta.
Ilość kroćców wylotowych 1-8 szt. Ceny kalkulowane indywidualnie.

ZASŁEPKA



| Lp | Kod produktu | Średnica dolotowa | | | | | | | | | |
|----|--------------|-------------------|---------|---------|---------|---------|---------|---------|---------|---------|---------|
| | | ø80 | ø100 | ø110 | ø115 | ø120 | ø125 | ø130 | ø140 | ø150 | ø160 |
| 1 | ZS...-OC | 3,50 zł | 3,50 zł | 3,50 zł | 3,50 zł | 3,50 zł | 3,50 zł | 3,50 zł | 3,50 zł | 3,50 zł | 3,50 zł |

... - średnica dolotowa (np. ZS150-OC)
OC - blacha ocynkowana

ZASŁEPKA Z REDUKCJĄ



| Lp | Kod produktu | Średnica dolotowa | | | | | | | | | |
|----|--------------|-------------------|---------|---------|---------|---------|---------|---------|---------|---------|---------|
| | | ø80 | ø100 | ø110 | ø115 | ø120 | ø125 | ø130 | ø140 | ø150 | ø160 |
| 1 | ZSR...-OC | 9,90 zł | 9,90 zł | 9,90 zł | 9,90 zł | 9,90 zł | 9,90 zł | 9,90 zł | 9,90 zł | 9,90 zł | 9,90 zł |

... - średnica dolotowa (np. ZSR125-OC)
OC - blacha ocynkowana

UCHWYT MONTAŻOWY

| Lp | Kod produktu | Cena |
|----|----------------------------|---------|
| 1 | UM150x50-OC | 2,65 zł |
| 2 | UM200x50-OC | 3,45 zł |
| 3 | UM200x90-OC | 3,65 zł |
| 4 | UM150x50-OC/IZOL (170x65) | 3,55 zł |
| 5 | UM200x50-OC/IZOL (220x65) | 4,55 zł |
| 6 | UM200x90-OC/IZOL (220x105) | 4,65 zł |

OC - blacha ocynkowana (gr. 1,0)

KRÓCIEC SPIRO

| Lp | Kod produktu | Średnica dołotowa | | | | | | | | | |
|----|--------------|-------------------|---------|---------|---------|---------|---------|---------|---------|---------|---------|
| | | ø80 | ø100 | ø110 | ø115 | ø120 | ø125 | ø130 | ø140 | ø150 | ø160 |
| 1 | KSP...-OC | 4,90 zł | 4,90 zł | 4,90 zł | 4,90 zł | 4,90 zł | 4,90 zł | 4,90 zł | 4,90 zł | 4,90 zł | 4,90 zł |

... - średnica dołotowa (np. KSP125-OC)
OC - blacha ocynkowana**CZERPNIĄ POWIETRZA**

| Lp | Kod produktu | Cena | | |
|----|----------------|----------|----------|----------|
| | | OC ocynk | CH chrom | ML |
| 1 | CZNP150x50-... | 26,95 zł | 33,90 zł | 27,75 zł |
| 2 | CZNP200x50-... | 28,60 zł | 39,60 zł | 30,80 zł |
| 3 | CZNP200x90-... | 29,40 zł | 42,10 zł | 31,80 zł |

... - materiał (np. CZNP150x50-OC)
ML - wykonane z blachy ocynkowanej malowanej proszko na biały kolor**SKRZYŃKA ROZDZIELCZA**

| Lp | Kod produktu | Wymiar | | | | | |
|----|----------------|---------------|---------------|---------------|---------------|---------------|---------------|
| | | ø125/4x150x50 | ø150/4x150x50 | ø200/4x150x50 | ø125/4x200x90 | ø150/4x200x90 | ø200/4x200x90 |
| 1 | SRO-1- ... -OC | 114,00 zł | 114,00 zł | 114,00 zł | 126,00 zł | 126,00 zł | 126,00 zł |

OC - blacha ocynkowana

SKRZYŃKA ROZDZIELCZA

| Lp | Kod produktu | Wymiar | | | | | |
|----|----------------|---------------|---------------|---------------|---------------|---------------|---------------|
| | | ø125/3x150x50 | ø150/3x150x50 | ø200/3x150x50 | ø125/3x200x90 | ø150/3x200x90 | ø200/3x200x90 |
| 1 | SRO-2- ... -OC | 114,00 zł | 114,00 zł | 114,00 zł | 126,00 zł | 126,00 zł | 126,00 zł |

OC - blacha ocynkowana

SKRZYŃKA ROZDZIELCZA

| Lp | Kod produktu | Wymiar | | | | | |
|----|----------------|---------------|---------------|---------------|---------------|---------------|---------------|
| | | ø125/4x150x50 | ø150/4x150x50 | ø200/4x150x50 | ø125/4x200x90 | ø150/4x200x90 | ø200/4x200x90 |
| 1 | SRO-3- ... -OC | 101,00 zł | 101,00 zł | 101,00 zł | 114,00 zł | 114,00 zł | 114,00 zł |

OC - blacha ocynkowana

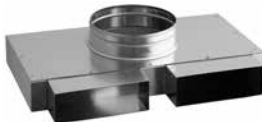
SKRZYŃKA ROZDZIELCZA

| Lp | Kod produktu | Wymiar | | | | | |
|----|----------------|---------------|---------------|---------------|---------------|---------------|---------------|
| | | ø125/2x150x50 | ø150/2x150x50 | ø200/2x150x50 | ø125/2x200x90 | ø150/2x200x90 | ø200/2x200x90 |
| 1 | SRO-4- ... -OC | 93,00 zł | 93,00 zł | 93,00 zł | 105,00 zł | 105,00 zł | 105,00 zł |

OC - blacha ocynkowana

SKRZYŃKA ROZDZIELCZA

| Lp | Kod produktu | Wymiar | | |
|----|----------------|-----------------|-----------------|-----------------|
| | | 150x50/2x150x50 | 200x90/2x150x50 | 200x90/2x200x90 |
| 1 | SRP-1- ... -OC | 84,00 zł | 97,00 zł | 97,00 zł |

OC - blacha ocynkowana

SKRZYŃKA ROZDZIELCZA

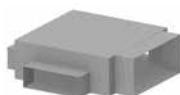

| Lp | Kod produktu | Wymiar | |
|----|--------------|-----------------|--|
| | | 200x90/3x150x50 | |
| 1 | SRP-2-...-OC | 101,00 zł | |

OC - blacha ocynkowana

SKRZYŃKA ROZDZIELCZA

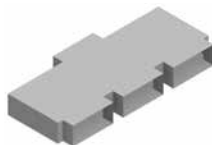

| Lp | Kod produktu | Wymiar | | |
|----|--------------|-----------------|-----------------|-----------------|
| | | 150x50/3x150x50 | 200x90/3x150x50 | 200x90/3x200x90 |
| 1 | SRP-3-...-OC | 114,00 zł | 126,00 zł | 126,00 zł |

OC - blacha ocynkowana

SKRZYŃKA ROZDZIELCZA

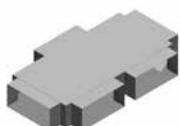

| Lp | Kod produktu | Wymiar | | |
|----|--------------|-----------------|-----------------|-----------------|
| | | 150x50/4x150x50 | 200x90/4x150x50 | 200x90/4x200x90 |
| 1 | SRP-4-...-OC | 114,00 zł | 126,00 zł | 126,00 zł |

OC - blacha ocynkowana

ZASŁEPKA DO SKRZYŃEK ROZDZIELCZYCH



| Lp | Kod produktu | Wymiar | Cena |
|----|---------------|--------|----------|
| 1 | ZSP 150X50-OC | 150x50 | 8,00 zł |
| 2 | ZSP 200X50-OC | 200x50 | 9,00 zł |
| 3 | ZSP 200X90-OC | 200x90 | 9,00 zł |
| 4 | ZSP 250X50-OC | 250x50 | 10,00 zł |

OC - blacha ocynkowana

WEŁNA MINERALNA DO IZOLACJI KANAŁÓW PROSTOKĄTNYCH



| Lp | Kod produktu | Pakowanie | Grubość mm | Ilość m ² | Temp. pracy °C | Cena |
|----|------------------|-----------|------------|----------------------|----------------|-----------|
| 1 | WELNA-LAMELLA-20 | paczka | 20 | 10 | max. 250 | 231,00 zł |

WEŁNA MINERALNA DO IZOLACJI OKAPU KOMINKA



| Lp | Kod produktu | Pakowanie | Grubość mm | Ilość m ² | Temp. pracy °C | Cena |
|----|-------------------------|-----------|------------|----------------------|----------------|-----------|
| 1 | WELNA-FIREROCK-80/25-OP | paczka | 25 | 4,8 | max. 600 | 372,75 zł |
| 2 | WELNA-FIREROCK-80/30-OP | paczka | 30 | 6,0 | max. 600 | 399,00 zł |

PLYTA IZOLACYJNA SUPER ISOL

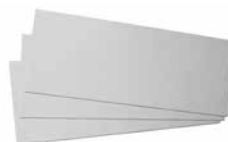

| Lp | Kod produktu | Pakowanie | Grubość mm | Ilość m ² | Temp. pracy °C | Cena |
|----|-------------------------|-----------|------------|----------------------|----------------|-----------|
| 1 | SUPERISOL 0,6x1,0x0,03 | plyta | 30 | 0,61 | max. 1000 | 99,00 zł |
| 2 | SUPERISOL 1,20x1,0x0,03 | plyta | 30 | 1,22 | max. 1000 | 197,00 zł |

KLEJ SUPER ISOL



| Lp | Kod produktu | Pakowanie | Grubość mm | Ilość ml/kg | Temp. pracy °C | Cena |
|----|----------------|-----------|------------|-------------|----------------|-----------|
| 1 | SUPERISOL-KLEJ | pojemnik | - | 310 ml | max. 1050 | 48,00 zł |
| 2 | SUPERISOL-KLEJ | pojemnik | - | 1,65 kg | max. 1050 | 62,00 zł |
| 3 | SUPERISOL-KLEJ | pojemnik | - | 5 kg | max. 1050 | 180,00 zł |

IMPREGNAT SUPER ISOL



| Lp | Kod produktu | Pakowanie | Grubość mm | Ilość ml | Cena |
|----|---------------------|-----------|------------|----------|----------|
| 1 | IMPREGNAT SUPERISOL | pojemnik | - | 1000 | 30,00 zł |

ceny netto / wyroby dostępne na stanie magazynowym DARCO oznaczone na czerwono

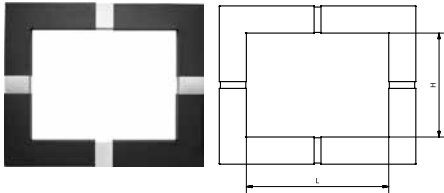
**WERMIKULITOWA PŁYTA IZOLACYJNA
GRENAISOL****KLEJ GRENAISOL****KOMINKOWE DRZWICZKI REWIZYJNE****RAMA DO KOMINKA-REGULOWANA****NAWIETRZAK KOMINKOWY****STOJAK NA DREWNO TYPU "JAŚ"****SZCZYPCE KOMINKOWE KROKODYLKI**

| Lp | Kod produktu | Pakowanie | Grubość mm | Ilość m ² | Temp. pracy °C | Cena |
|----|------------------------|-----------|------------|----------------------|----------------|----------|
| 1 | GRENAISOL 0,6x0,8x0,03 | plyta | 30 | 0,48 | max. 950 | 72,00 zł |

| Lp | Kod produktu | Pakowanie | Grubość mm | Ilość kg | Temp. pracy °C | Cena |
|----|----------------------|------------|------------|----------|----------------|----------|
| 1 | GRENAISOL KLEJ 1,0kg | opakowanie | - | 1,0 kg | max. 1200 | 40,00 zł |

| Lp | Kod produktu | Cena |
|----|-----------------|-----------|
| 1 | DWG300x300-ML-B | 280,00 zł |
| 2 | DWG400x400-ML-B | 310,00 zł |
| 3 | DWG400x600-ML-B | 360,00 zł |
| 4 | DWG600x800-ML-B | 420,00 zł |

B - biały kolor
ML - blacha czarna malowana proszkowo
Izolacja: wermikulit

| Lp | Kod produktu | Zakres regulacji / patrz rysunek | Cena |
|----|--------------|----------------------------------|-----------|
| 1 | WK-RWKR-1 | H=445-660 mm L=625-830 mm | 624,00 zł |

Materiał: Blacha czarna 1 mm malowana proszkowo na kolor: czerni matowa*, blacha chromoniklowa

| Lp | Wersje wykonania | Kod produktu | ø100 | ø150 |
|----|--|----------------------|-----------|-------------|
| 1 | Nawietrzak kominkowy z gałką | ZNK...-CC | 380,00 zł | 480,00 zł |
| 2 | Nawietrzak kominkowy z silownikiem elektrycznym TF230 | ZNK...-CC/TF230 | 980,00 zł | 1 080,00 zł |
| 3 | Nawietrzak kominkowy z silownikiem elektrycznym TF24 | ZNK...-CC/TF24 | 930,00 zł | 1 030,00 zł |
| 4 | Nawietrzak kominkowy z pokrętkiem OS wersja podtynkowa | ZNK...-CC/OS/P-ML... | 700,00 zł | 720,00 zł |
| 5 | Nawietrzak kominkowy z pokrętkiem OS wersja natynkowa | ZNK...-CC/OS/N-ML... | 600,00 zł | 620,00 zł |

CC - czerpnia z blachy chromoniklowej 1.4301

... - średnica (np. ZNK150-CC)

ML... - pokrętło malowane na kolor B-biały, CZ-czarny (np. ZNK150-CC/OS/P-ML-B)

| Lp | Kod produktu | Cena |
|----|-------------------|----------|
| 1 | STOJAK - JAŚ - I | 99,00 zł |
| 2 | STOJAK - JAŚ - II | 80,00 zł |

OPIS ZESTAWU JAŚ-I:

2 x uchwyt skrajny
2 x przedłużka metalowa
8 x deska sosnowa heblowana 30 x 90 x 1000 [mm]
komplet wkrętów mocujących

OPIS ZESTAWU JAŚ-II:

2 x uchwyt skrajny
6 x deska sosnowa heblowana
30 x 90 x 1000 [mm]
komplet wkrętów mocujących

Elementy metalowe wykonane z blachy czarnej 2,0mm malowane proszkowo na kolor czarny.

Stojak do samodzielnego montażu.

*Inny na zamówienie

| Lp | Kod produktu | Cena |
|----|--------------|----------|
| 1 | SC-01 | 75,00 zł |

KRATKI OSŁONOWE WYLOTÓW BOCZNYCH KOMINA



| Lp | Kod produktu | Wymiar zewnętrzny [mm] | Wymiar ramki [mm] | Materiał | |
|----|--------------|------------------------|-------------------|----------|----------|
| | | | | CH | ML |
| 1 | K1ks-.... | 135x195 | 147x94 | 56,50 zł | 63,40 zł |
| 2 | K14ks-.... | 175x175 | 130x130 | 62,70 zł | 70,50 zł |
| 3 | K2ks-.... | 175x195 | 130x147 | 65,40 zł | 73,30 zł |
| 4 | K3ks-.... | 175x245 | 130x201 | 76,30 zł | 85,20 zł |

... - materiał i struktura czola (np. K1ks-ML-KR)
 CH - blacha chromoniklowa
 ML - blacha chromoniklowa malowana proszkowo

Kratki wykonane są w całości z blachy chromoniklowej i malowane proszkowo na kolor:
 CZ - czarny / 9005
 GR - grafitowy / 7024
 BR - brązowy / 8017
 CG - ceglasty / 8004
 AMO - antyczny mosiądz
 ASR - antyczne srebro
 AMI - antyczna miedź

Mocowanie w kominie przy pomocy sprężyn bez konieczności wiercenia otworów.

KRATKI OSŁONOWE WYLOTÓW BOCZNYCH KOMINA



| Lp | Kod produktu | Wymiar zewnętrzny [mm] | Rozstaw otworów [mm] | Materiał | |
|----|--------------|------------------------|----------------------|----------|----------|
| | | | | CH | ML |
| 1 | K1k-.... | 135x195 | 99x159 | 14,90 zł | 16,90 zł |
| 2 | K14k-.... | 175x175 | 139x139 | 17,80 zł | 19,30 zł |
| 3 | K2k-.... | 175x195 | 139x159 | 17,90 zł | 19,80 zł |
| 4 | K3k-.... | 175x245 | 139x209 | 20,80 zł | 24,80 zł |

... - materiał i struktura czola (np. K1k-ML-KR)
 CH - blacha chromoniklowa
 ML - blacha chromoniklowa malowana proszkowo

Kratki wykonane są w całości z blachy chromoniklowej i malowane proszkowo na kolor:
 CZ - czarny / 9005
 GR - grafitowy / 7024
 BR - brązowy / 8017
 CG - ceglasty / 8004
 AMO - antyczny mosiądz
 ASR - antyczne srebro
 AMI - antyczna miedź

Mocowanie wkrętami do kominia.

KRATKI OSŁONOWE WYLOTÓW BOCZNYCH KOMINA Z RAMKĄ



| Lp | Kod produktu | Wymiar zewnętrzny [mm] | Wymiar ramki [mm] | Materiał | |
|----|--------------|------------------------|-------------------|----------|----------|
| | | | | CH | ML |
| 1 | K1kr-.... | 135x195 | 105x165 | 31,50 zł | 33,90 zł |
| 2 | K14kr-.... | 175x175 | 140x140 | 33,90 zł | 38,75 zł |
| 3 | K2kr-.... | 175x195 | 140x165 | 36,30 zł | 38,75 zł |
| 4 | K3kr-.... | 175x245 | 140x215 | 42,35 zł | 46,00 zł |

... - materiał i struktura czola (np. K1kr-ML-KR)
 CH - blacha chromoniklowa
 ML - blacha chromoniklowa malowana proszkowo
 - ramka z blachy chromoniklowej

Kratki wykonane są w całości z blachy chromoniklowej i malowane proszkowo na kolor:
 CZ - czarny / 9005
 GR - grafitowy / 7024
 BR - brązowy / 8017
 CG - ceglasty / 8004
 AMO - antyczny mosiądz
 ASR - antyczne srebro
 AMI - antyczna miedź

Mocowanie do kominia za pomocą dołączanej ramki montażowej. Umożliwia to łatwe wyjmowanie kratki, na przykład celem czyszczenia.

KRATKA OSŁONOWA WYLOTÓW BOCZNYCH KOMINA



| Lp | Kod produktu | Wymiar zewnętrzny [mm] | Rozstaw otworów [mm] | Materiał | |
|----|--------------|------------------------|----------------------|----------|----------|
| | | | | CH | ML |
| 1 | KO1k-..... | 135 x 195 | 111 x 171 | 45,00 zł | 48,00 zł |
| 2 | KO2k-..... | 175 x 195 | 151 x 171 | 48,00 zł | 51,00 zł |
| 3 | KO3k-..... | 175 x 245 | 151 x 221 | 50,00 zł | 53,00 zł |

...- materiał i struktura czoła (np. KO1k-ML-CZ)

CH - blacha chromoniklowa

ML - blacha chromoniklowa malowana proszkowo

Kratki wykonywane są w całości z blachy chromoniklowej i malowane proszkowo na kolor:

CZ - czarny / 9005

GR - grafitowy / 7024

BR - brązowy / 8017

CG - ceglasty / 8004

KRATKA OSŁONOWA WYLOTÓW BOCZNYCH KOMINA Z RAMKĄ



| Lp | Kod produktu | Wymiar zewnętrzny [mm] | Rozstaw otworów [mm] | Materiał | |
|----|--------------|------------------------|----------------------|----------|----------|
| | | | | CH | ML |
| 1 | KO1kr-..... | 135 x 196 | 119 x 168 | 79,00 zł | 82,00 zł |
| 2 | KO2kr-..... | 175 x 196 | 159 x 168 | 83,00 zł | 85,00 zł |
| 3 | KO3kr-..... | 175 x 246 | 159 x 218 | 88,00 zł | 91,00 zł |

...- materiał i struktura czoła (np. KO1kr-ML-CZ)

CH - blacha chromoniklowa

ML - blacha chromoniklowa malowana proszkowo

Kratki wykonywane są w całości z blachy chromoniklowej i malowane proszkowo na kolor:

CZ - czarny / 9005

GR - grafitowy / 7024

BR - brązowy / 8017

CG - ceglasty / 8004

KRATKA OSŁONOWA WYLOTÓW BOCZNYCH KOMINA

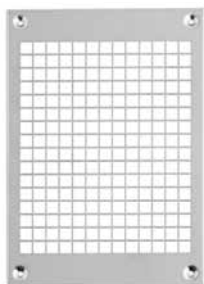

| Lp | Kod produktu | Wymiar zewnętrzny [mm] | Rozstaw otworów [mm] | Materiał | |
|----|--------------|------------------------|----------------------|----------|----------|
| | | | | CH | ML |
| 1 | KB1k-..... | 135 x 195 | 111 x 171 | 25,00 zł | 27,00 zł |
| 2 | KB2k-..... | 175 x 195 | 151 x 171 | 28,00 zł | 30,00 zł |
| 3 | KB3k-..... | 175 x 245 | 151 x 221 | 30,00 zł | 32,00 zł |

...- materiał i struktura czoła (np. KB1k-ML-CZ)

CH - blacha chromoniklowa

ML - blacha chromoniklowa malowana proszkowo

Kratki wykonywane są w całości z blachy chromoniklowej i malowane proszkowo na kolor:

CZ - czarny / 9005

GR - grafitowy / 7024

BR - brązowy / 8017

CG - ceglasty / 8004

KRATKA OSŁONOWA WYLOTÓW BOCZNYCH KOMINA

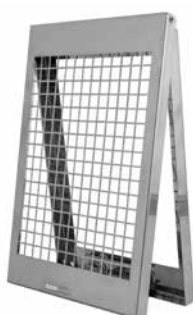

| Lp | Kod produktu | Wymiar zewnętrzny [mm] | Rozstaw otworów [mm] | Materiał | |
|----|--------------|------------------------|----------------------|----------|----------|
| | | | | CH | ML |
| 1 | KB1kr-..... | 135 x 196 | 119 x 168 | 59,00 zł | 61,00 zł |
| 2 | KB2kr-..... | 175 x 196 | 159 x 168 | 63,00 zł | 65,00 zł |
| 3 | KB3kr-..... | 175 x 246 | 159 x 218 | 68,00 zł | 70,00 zł |

...- materiał i struktura czoła (np. KB1kr-ML-CZ)

CH - blacha chromoniklowa

ML - blacha chromoniklowa malowana proszkowo

Kratki wykonywane są w całości z blachy chromoniklowej i malowane proszkowo na kolor:

CZ - czarny / 9005

GR - grafitowy / 7024

BR - brązowy / 8017

CG - ceglasty / 8004

KRATKA OSŁONOWA TREND nowość
Z RUCHOMĄ ŻALUZJĄ



| Lp | Symbol | Wymiar ramki [mm] | Przekrój czynny kanału [cm ²] | Cena |
|----|--------------------|-------------------|---|-----------|
| 1 | KRVTZ200x145-ML... | 178x118 | 60 | 62,00 zł |
| 2 | KRVTZ190x170-ML... | 168x143 | 73 | 71,00 zł |
| 3 | KRVTZ240x170-ML... | 218x143 | 93 | 76,00 zł |
| 4 | KRVTZ325x170-ML... | 303x143 | 135 | 92,00 zł |
| 5 | KRVTZ325x195-ML... | 303x168 | 170 | 96,00 zł |
| 6 | KRVTZ220x220-ML... | 198x193 | 124 | 90,00 zł |
| 7 | KRVTZ450x170-ML... | 428x143 | 190 | 113,00 zł |
| 8 | KRVTZ450x220-ML... | 428x193 | 273 | 128,00 zł |
| 9 | KRVTZ450x240-ML... | 428x213 | 289 | 140,00 zł |

...- kolor, np.: KRVTZ200x145-ML.B
Materiał czoła: ML - blacha czarna malowana proszkowo
Materiał ramki: OC - blacha ocynkowana
Kolor: B - biały, CZ - czarny

KRATKA OSŁONOWA TREND nowość



| Lp | Symbol | Wymiar ramki [mm] | Przekrój czynny kanału [cm ²] | Cena |
|----|-------------------|-------------------|---|-----------|
| 1 | KRVT200x145-ML... | 178x118 | 60 | 50,00 zł |
| 2 | KRVT220x95-ML... | 198x68 | 45 | 50,00 zł |
| 3 | KRVT190x170-ML... | 168x143 | 73 | 59,00 zł |
| 4 | KRVT240x170-ML... | 218x143 | 93 | 65,00 zł |
| 5 | KRVT325x170-ML... | 303x143 | 135 | 76,00 zł |
| 6 | KRVT325x195-ML... | 303x168 | 170 | 84,00 zł |
| 7 | KRVT220x220-ML... | 198x193 | 124 | 79,00 zł |
| 8 | KRVT450x170-ML... | 428x143 | 190 | 98,00 zł |
| 9 | KRVT450x220-ML... | 428x193 | 273 | 116,00 zł |
| 10 | KRVT450x240-ML... | 428x213 | 289 | 124,00 zł |

...- kolor, np.: KRVT200x145-ML.B
Materiał czoła: ML - blacha czarna malowana proszkowo
Materiał ramki: OC - blacha ocynkowana
Kolor: B - biały, CZ - czarny

KRATKA V Z RUCHOMĄ ŻALUZJĄ



| Lp | Symbol | Wymiar ramki [mm] | Przekrój czynny kanału [cm ²] | Cena |
|----|---------------------|-------------------|---|-----------|
| 1 | KRVZ200x145-ML. ... | 178x118 | 140 | 62,00 zł |
| 2 | KRVZ190x170-ML. ... | 168x143 | 165 | 71,00 zł |
| 3 | KRVZ240x170-ML. ... | 218x143 | 225 | 76,00 zł |
| 4 | KRVZ325x170-ML. ... | 303x143 | 325 | 92,00 zł |
| 5 | KRVZ325x195-ML. ... | 303x168 | 395 | 96,00 zł |
| 6 | KRVZ220x220-ML. ... | 198x193 | 285 | 90,00 zł |
| 7 | KRVZ450x170-ML. ... | 428x143 | 475 | 113,00 zł |
| 8 | KRVZ450x220-ML. ... | 428x193 | 674 | 128,00 zł |
| 9 | KRVZ450x240-ML. ... | 428x213 | 754 | 140,00 zł |

...- kolor, np.: KRVZ220x145-ML.B
Materiał czoła: ML - blacha czarna malowana proszkowo
Materiał ramki: OC - blacha ocynkowana
Kolor: B - biały, CZ - czarny

KRATKA V ZE STAŁĄ ŻALUZJĄ



| Lp | Symbol | Wymiar ramki [mm] | Przekrój czynny kanału [cm ²] | Cena |
|----|----------------------|-------------------|---|-----------|
| 1 | KRVZS200x145-ML. ... | 178x118 | 140 | 50,00 zł |
| 2 | KRVZS220x95-ML. ... | 198x68 | 73 | 50,00 zł |
| 3 | KRVZS190x170-ML. ... | 168x143 | 165 | 59,00 zł |
| 4 | KRVZS240x170-ML. ... | 218x143 | 225 | 65,00 zł |
| 5 | KRVZS325x170-ML. ... | 303x143 | 325 | 76,00 zł |
| 6 | KRVZS325x195-ML. ... | 303x168 | 395 | 84,00 zł |
| 7 | KRVZS220x220-ML. ... | 198x193 | 285 | 79,00 zł |
| 8 | KRVZS450x170-ML. ... | 428x143 | 475 | 98,00 zł |
| 9 | KRVZS450x220-ML. ... | 428x193 | 674 | 116,00 zł |
| 10 | KRVZS450x240-ML. ... | 428x213 | 754 | 124,00 zł |

...- kolor, np.: KRVZS220x145-ML.B
 Materiał czoła: ML - blacha czarna malowana proszkowo
 Materiał ramki: OC - blacha ocynkowana
 Kolor: B - biały, CZ - czarny

KRATKA V Z SIATKĄ



| Lp | Symbol | Wymiar ramki [mm] | Przekrój czynny kanału [cm ²] | Cena |
|----|----------------------|-------------------|---|----------|
| 1 | KRVSM200x145-ML. ... | 178x118 | 140 | 35,00 zł |
| 2 | KRVSM220x95-ML. ... | 198x68 | 73 | 35,00 zł |
| 3 | KRVSM190x170-ML. ... | 168x143 | 165 | 38,00 zł |
| 4 | KRVSM240x170-ML. ... | 218x143 | 225 | 42,00 zł |
| 5 | KRVSM325x170-ML. ... | 303x143 | 325 | 47,00 zł |
| 6 | KRVSM325x195-ML. ... | 303x168 | 395 | 50,00 zł |
| 7 | KRVSM220x220-ML. ... | 198x193 | 285 | 48,00 zł |
| 8 | KRVSM450x170-ML. ... | 428x143 | 475 | 62,00 zł |
| 9 | KRVSM450x220-ML. ... | 428x193 | 674 | 70,00 zł |
| 10 | KRVSM450x240-ML. ... | 428x213 | 754 | 75,00 zł |

...- kolor, np.: KRVSM220x145-ML.B
 Materiał czoła: ML - blacha czarna malowana proszkowo
 Materiał ramki: OC - blacha ocynkowana
 Kolor: B - biały, CZ - czarny

KRATKA INVI



| Lp | Symbol | Wymiar ramki [mm] | Przekrój czynny kanału [cm ²] | Cena |
|----|--------------------|-------------------|---|-----------|
| 1 | KRVIN180x120-ML... | 178x118 | 62 | 45,00 zł |
| 2 | KRVIN200x70-ML... | 198x68 | 29 | 45,00 zł |
| 3 | KRVIN170x145-ML... | 168x143 | 72 | 49,00 zł |
| 4 | KRVIN220x145-ML... | 218x143 | 97 | 54,00 zł |
| 5 | KRVIN305x145-ML... | 303x143 | 140 | 62,00 zł |
| 6 | KRVIN305x170-ML... | 303x168 | 168 | 67,00 zł |
| 7 | KRVIN200x195-ML... | 198x193 | 122 | 64,00 zł |
| 8 | KRVIN430x145-ML... | 428x143 | 202 | 80,00 zł |
| 9 | KRVIN430x195-ML... | 428x193 | 283 | 93,00 zł |
| 10 | KRVIN430x215-ML... | 428x213 | 324 | 100,00 zł |

...- kolor, np.: KRVIN180x120-ML.B
 Materiał czoła: ML - blacha czarna malowana proszkowo
 Materiał ramki: OC - blacha ocynkowana
 Kolor: B - biały, CZ - czarny

KASETA DOLOTOWA PROSTA



| Lp | Symbol | Wymiar ramki [mm] | Zakres średnic rur „spiro” [mm] | Cena |
|----|-------------------------|-------------------|---------------------------------|----------|
| 1 | KDPKRV200x145/...-ML.CZ | 180x120 | 80-110 | 9,50 zł |
| 2 | KDPKRV190x170/...-ML.CZ | 170x145 | 80-150 | 10,50 zł |
| 3 | KDPKRV240x170/...-ML.CZ | 220x145 | 80-150 | 13,00 zł |
| 4 | KDPKRV325x170/...-ML.CZ | 305x145 | 80-150 | 18,00 zł |
| 5 | KDPKRV325x195/...-ML.CZ | 305x170 | 80-150 | 20,50 zł |
| 6 | KDPKRV220x220/...-ML.CZ | 200x195 | 80-180 | 15,50 zł |
| 7 | KDPKRV450x170/...-ML.CZ | 430x145 | 80-150 | 36,00 zł |
| 8 | KDPKRV450x220/...-ML.CZ | 430x195 | 80-180 | 41,00 zł |
| 9 | KDPKRV450x240/...-ML.CZ | 430x215 | 80-200 | 46,00 zł |

... - średnice rur „spiro”
 Materiał: ML - blacha ocynkowana malowana proszkowo
 Kolor: CZ - czarny

KASETA DOLOTOWA PROSTA PODWÓJNA



| Lp | Symbol | Wymiar ramki [mm] | Zakres średnic rur „spiro” [mm] | Cena |
|----|---------------------------|-------------------|---------------------------------|----------|
| 1 | KDPKRV450x170/2x...-ML.CZ | 430x145 | 80-150 | 36,00 zł |
| 2 | KDPKRV450x220/2x...-ML.CZ | 430x195 | 80-180 | 41,00 zł |
| 3 | KDPKRV450x240/2x...-ML.CZ | 430x215 | 80-180 | 46,00 zł |

... - średnice rur „spiro”
 Materiał: ML - blacha ocynkowana malowana proszkowo
 Kolor: CZ - czarny

KASETA DOLOTOWA BOCZNA



| Lp | Symbol | Wymiar ramki [mm] | Zakres średnic rur „spiro” [mm] | Cena |
|----|-------------------------|-------------------|---------------------------------|----------|
| 1 | KDBKRV200x145/...-ML.CZ | 180x120 | 80-110 | 15,00 zł |
| 2 | KDBKRV190x170/...-ML.CZ | 170x145 | 80-150 | 16,80 zł |
| 3 | KDBKRV240x170/...-ML.CZ | 220x145 | 80-150 | 21,00 zł |
| 4 | KDBKRV325x170/...-ML.CZ | 305x145 | 80-150 | 29,00 zł |
| 5 | KDBKRV325x195/...-ML.CZ | 305x170 | 80-150 | 33,00 zł |
| 6 | KDBKRV220x220/...-ML.CZ | 200x195 | 80-180 | 24,50 zł |
| 7 | KDBKRV450x170/...-ML.CZ | 430x145 | 80-150 | 42,00 zł |
| 8 | KDBKRV450x220/...-ML.CZ | 430x195 | 80-180 | 47,00 zł |
| 9 | KDBKRV450x240/...-ML.CZ | 420x215 | 80-200 | 47,00 zł |

... - średnice rur „spiro”
 Materiał: ML - blacha ocynkowana malowana proszkowo
 Kolor: CZ - czarny

KASETA DOLOTOWA BOCZNA PODWÓJNA



| Lp | Symbol | Wymiar ramki [mm] | Zakres średnic rur „spiro” [mm] | Cena |
|----|---------------------------|-------------------|---------------------------------|----------|
| 1 | KDBKRV450x170/2x...-ML.CZ | 430x145 | 80-150 | 48,00 zł |
| 2 | KDBKRV450x220/2x...-ML.CZ | 430x195 | 80-180 | 53,50 zł |
| 3 | KDBKRV450x240/2x...-ML.CZ | 430x215 | 80-180 | 53,50 zł |

... - średnice rur „spiro”
 Materiał: ML - blacha ocynkowana malowana proszkowo
 Kolor: CZ - czarny

KRATKA RUSZT



| Lp | Symbol | Wymiar zewnętrzny czola [mm] | Cena |
|----|---------------------|------------------------------|-----------|
| 1 | KRVD325x170-ML. ... | 342x187 | 87,00 zł |
| 2 | KRVD325x195-ML. ... | 342x212 | 94,50 zł |
| 3 | KRVD450x170-ML. ... | 467x187 | 123,00 zł |
| 4 | KRVD450x240-ML. ... | 467x257 | 139,00 zł |

... - kolor
 * Cena nie zawiera kratki KRV.
 Każdy rodzaj kratki KRV (bez żaluzji, z żaluzją, z siatką) może by zastosowany.
 Materiał: ML - blacha czarna malowana proszkowo
 Kolor: B - biały, CZ - czarny

RAMKA LICUJĄCA



| Lp | Symbol | Wymiar zewnętrzny [mm] | Cena |
|----|----------------------|------------------------|----------|
| 1 | KRV-RL220x95-ML ... | 223x98 | 47,00 zł |
| 2 | KRV-RL200x145-ML ... | 203x148 | 47,00 zł |
| 3 | KRV-RL190x170-ML ... | 193x173 | 47,00 zł |
| 4 | KRV-RL240x170-ML ... | 243x173 | 50,00 zł |
| 5 | KRV-RL220x220-ML ... | 223x223 | 51,00 zł |
| 6 | KRV-RL325x170-ML ... | 328x173 | 54,00 zł |
| 7 | KRV-RL325x195-ML ... | 328x198 | 57,00 zł |
| 8 | KRV-RL450x170-ML ... | 453x173 | 62,00 zł |
| 9 | KRV-RL450x220-ML ... | 453x223 | 66,00 zł |
| 10 | KRV-RL450x240-ML ... | 453x243 | 67,00 zł |

... - kolor, np.:KRV-RL220x95-ML.B
 Materiał: ML - blacha czarna malowana proszkowo
 Kolor: B - biały, CZ - czarny

MASKOWNICA



| Lp | Symbol | Wymiar zewnętrzny [mm] | Cena |
|----|--------------------|------------------------|----------|
| 1 | MKKRV200x145-ML.CZ | 180x120 | 10,00 zł |
| 2 | MKKRV190x170-ML.CZ | 170x145 | 11,00 zł |
| 3 | MKKRV240x170-ML.CZ | 220x145 | 13,00 zł |
| 4 | MKKRV325x170-ML.CZ | 305x145 | 15,00 zł |
| 5 | MKKRV325x190-ML.CZ | 305x170 | 16,00 zł |
| 6 | MKKRV220x220-ML.CZ | 200x195 | 14,00 zł |
| 7 | MKKRV450x170-ML.CZ | 430x145 | 19,00 zł |
| 8 | MKKRV450x220-ML.CZ | 430x195 | 20,00 zł |
| 9 | MKKRV450x240-ML.CZ | 430x215 | 21,00 zł |

Materiał: ML - blacha czarna malowana proszkowo
 Kolor: B - biały, CZ - czarny

KRATKI V-OPEN



Materiał czoła i korpusu: blacha czarna malowana proszkowo



Materiał czoła: blacha chromoniklowa szlif
Materiał korpusu: blacha czarna malowana proszkowo

| Lp | Symbol | Wymiar zewnętrzny czoła [mm] | Cena | |
|----|-----------------------|------------------------------|-------------|-------------|
| | | | Materiał-ML | Materiał-CH |
| 1 | KRVO-I-450x100-... .. | 450x100 | 77,00 zł | 119,00 zł |
| 2 | KRVO-I-700x100 | 700x100 | 96,00 zł | 144,00 zł |
| 3 | KRVO-I-900x100-... .. | 900x100 | 114,00 zł | 177,00 zł |
| 4 | KRVO-I-450x70-... .. | 450x70 | 67,00 zł | 104,00 zł |
| 5 | KRVO-I-700x70 | 700x70 | 80,00 zł | 124,00 zł |
| 6 | KRVO-I-900x70-... .. | 900x70 | 97,00 zł | 150,00 zł |

np.: KRVO-I-450x100-ML.CZ
 Materiał czoła: ML - blacha czarna malowana proszkowo, CH - blacha chromoniklowa szlif
 Materiał korpusu: ML - blacha czarna malowana proszkowo
 Kolor: B - biały, CZ - czarny, GR - szary

KRATKI V-OPEN Z RAMKĄ



Materiał czoła i korpusu: blacha czarna malowana proszkowo



Materiał czoła: blacha chromoniklowa szlif
Materiał korpusu: blacha czarna malowana proszkowo

| Lp | Symbol | Wymiar zewnętrzny czoła [mm] | Cena | |
|----|-------------------------|------------------------------|-------------|-------------|
| | | | Materiał-ML | Materiał-CH |
| 1 | KRVO-I/R-450x100-... .. | 450x100 | 90,00 zł | 140,00 zł |
| 2 | KRVO-I/R-700x100-... .. | 700x100 | 107,00 zł | 165,00 zł |
| 3 | KRVO-I/R-900x100-... .. | 900x100 | 130,00 zł | 200,00 zł |
| 4 | KRVO-I/R-450x70-... .. | 450x70 | 80,00 zł | 124,00 zł |
| 5 | KRVO-I/R-700x70-... .. | 700x70 | 94,00 zł | 145,00 zł |
| 6 | KRVO-I/R-900x70-... .. | 900x70 | 113,00 zł | 175,00 zł |

np.: KRVO-I/R-450x100-ML.CZ
 Materiał czoła: ML - blacha czarna malowana proszkowo, CH - blacha chromoniklowa szlif
 Materiał korpusu: ML - blacha czarna malowana proszkowo
 Kolor: B - biały, CZ - czarny, GR - szary

KRATKI NAROŻNE V-OPEN-L

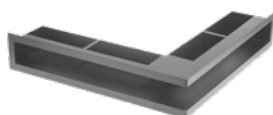

Materiał czoła i korpusu: blacha czarna malowana proszkowo



Materiał czoła: blacha chromoniklowa szlif
Materiał korpusu: blacha czarna malowana proszkowo

ASYMETRYCZNE KRATKI NAROŻNE V-OPEN-L

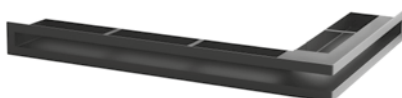

Materiał czoła i korpusu: blacha czarna malowana proszkowo

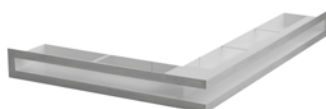

Materiał czoła: blacha chromoniklowa szlif
Materiał korpusu: blacha czarna malowana proszkowo

KRATKI NAROŻNE V-OPEN-L/R

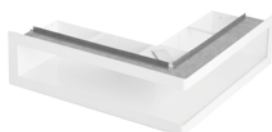

Materiał czoła i korpusu: blacha czarna malowana proszkowo



Materiał czoła: blacha chromoniklowa szlif
Materiał korpusu: blacha czarna malowana proszkowo

ASYMETRYCZNE KRATKI NAROŻNE V-OPEN-L/R

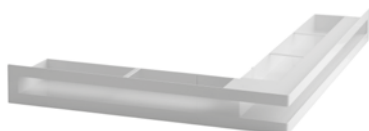

Materiał czoła i korpusu: blacha czarna malowana proszkowo

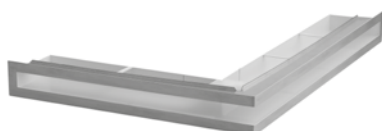

Materiał czoła: blacha chromoniklowa szlif
Materiał korpusu: blacha czarna malowana proszkowo

| Lp | Symbol | Wymiary [mm] | Cena | |
|----|-----------------------------|------------------|-------------|-------------|
| | | | Material-ML | Material-CH |
| 1 | KRVO-L-500x500/100-... .. | 500x500 wys. 100 | 153,00 zł | 237,00 zł |
| 2 | KRVO-L-500x500/70-... .. | 500x500 wys. 70 | 131,00 zł | 203,00 zł |
| 3 | KRVO-L-500x300/100-L-... .. | 500x300 wys. 100 | 143,00 zł | 226,00 zł |
| 4 | KRVO-L-500x300/70-L-... .. | 500x300 wys. 70 | 126,00 zł | 205,00 zł |
| 5 | KRVO-L-300x500/100-P-... .. | 300x500 wys. 100 | 143,00 zł | 226,00 zł |
| 6 | KRVO-L-300x500/70-P-... .. | 300x500 wys. 70 | 126,00 zł | 205,00 zł |
| 7 | KRVO-L-700x500/100-L-... .. | 700x500 wys. 100 | 173,00 zł | 268,00 zł |
| 8 | KRVO-L-700x500/70-L-... .. | 700x500 wys. 70 | 148,00 zł | 230,00 zł |
| 9 | KRVO-L-500x700/100-P-... .. | 500x700 wys. 100 | 173,00 zł | 268,00 zł |
| 10 | KRVO-L-500x700/70-P-... .. | 500x700 wys. 70 | 148,00 zł | 230,00 zł |

np.: KRVO-L-500x300/100-P-ML.B, KRVO-L-500x500/100-CH.CZ
Materiał czoła: ML - blacha czarna malowana proszkowo, CH - blacha chromoniklowa szlif
Materiał korpusu: ML - blacha czarna malowana proszkowo
Kolor: B - biały, CZ - czarny, GR - szary
Kratki asymetryczne: L - lewa strona dłuższa, P - prawa strona dłuższa

| Lp | Symbol | Wymiary [mm] | Cena | |
|----|-------------------------------|------------------|-------------|-------------|
| | | | Material-ML | Material-CH |
| 1 | KRVO-L/R-500x500/100-... .. | 500x500 wys. 100 | 175,00 zł | 271,00 zł |
| 2 | KRVO-L/R-500x500/70-... .. | 500x500 wys. 70 | 153,00 zł | 237,00 zł |
| 3 | KRVO-L/R-500x300/100-L-... .. | 500x300 wys. 100 | 165,00 zł | 255,00 zł |
| 4 | KRVO-L/R-500x300/70-L-... .. | 500x300 wys. 70 | 146,00 zł | 226,00 zł |
| 5 | KRVO-L/R-300x500/100-P-... .. | 300x500 wys. 100 | 165,00 zł | 255,00 zł |
| 6 | KRVO-L/R-300x500/70-P-... .. | 300x500 wys. 70 | 146,00 zł | 226,00 zł |
| 7 | KRVO-L/R-700x500/100-L-... .. | 700x500 wys. 100 | 195,00 zł | 302,00 zł |
| 8 | KRVO-L/R-700x500/70-L-... .. | 700x500 wys. 70 | 170,00 zł | 263,00 zł |
| 9 | KRVO-L/R-500x700/100-P-... .. | 500x700 wys. 100 | 195,00 zł | 302,00 zł |
| 10 | KRVO-L/R-500x700/70-P-... .. | 500x700 wys. 70 | 170,00 zł | 263,00 zł |

np.: KRVO-L/R-500x300/100-P-ML.B, KRVO-L/R-500x500/100-CH.CZ
Materiał czoła: ML - blacha czarna malowana proszkowo, CH - blacha chromoniklowa szlif
Materiał korpusu: ML - blacha czarna malowana proszkowo
Kolor: B - biały, CZ - czarny, GR - szary
Kratki asymetryczne: L - lewa strona dłuższa, P - prawa strona dłuższa

KRATKI LOFT



Materiał czola i korpusu: blacha czarna malowana proszkowo



Materiał czola: blacha chromoniklowa szlif
Materiał korpusu: blacha czarna malowana proszkowo

MASKOWNICA

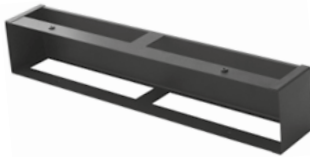

V-BOX SET



MODUŁ WENTYLACYJNY V-BOX

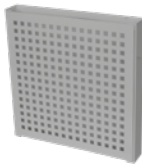

MODUŁ ŚWIETLNY V-BOX

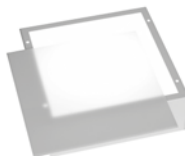

TYLNI PANEL V-BOX



| Lp | Symbol | Wymiar zewnętrzny czola [mm] | Cena | |
|----|--------------------|------------------------------|-------------|-------------|
| | | | Materiał-ML | Materiał-CH |
| 1 | KRR350x60-... .. | 350x60 | 90,00 zł | 155,00 zł |
| 2 | KRR650x60-... .. | 650x60 | 150,00 zł | 215,00 zł |
| 3 | KRR1000x60-... .. | 1000x60 | 200,00 zł | 295,00 zł |
| 4 | KRR350x100-... .. | 350x100 | 120,00 zł | 175,00 zł |
| 5 | KRR650x100-... .. | 650x100 | 190,00 zł | 270,00 zł |
| 6 | KRR1000x100-... .. | 1000x100 | 260,00 zł | 380,00 zł |

np.: KRR1000x100-ML.CZ
Materiał czola: ML - blacha czarna malowana proszkowo, CH - blacha chromoniklowa szlif
Materiał korpusu: ML - blacha czarna malowana proszkowo
Kolor: B - biały, CZ - czarny

| Lp | Type | Wymiar zewnętrzny czola [mm] | Cena |
|----|---------------------|------------------------------|----------|
| 1 | MKKRR350x60-ML.CZ | 350x60 | 25,00 zł |
| 2 | MKKRR650x60-ML.CZ | 650x60 | 40,00 zł |
| 3 | MKKRR1000x60-ML.CZ | 1000x60 | 52,00 zł |
| 4 | MKKRR350x100-ML.CZ | 350x100 | 24,00 zł |
| 5 | MKKRR650x100-ML.CZ | 650x100 | 36,00 zł |
| 6 | MKKRR1000x100-ML.CZ | 1000x100 | 48,00 zł |

np.: MKKRR1000x100-ML.CZ
Materiał: ML - blacha czarna malowana proszkowo
Kolor: CZ - czarny

| Lp | Symbol | Wymiary [cm] | Cena |
|----|-------------------------|--------------|-----------|
| 1 | V-BOX.SET-25x35x25-ML.B | 25x35x25 | 180,00 zł |
| 2 | V-BOX.SET-35x35x25-ML.B | 35x35x25 | 200,00 zł |
| 3 | V-BOX.SET-35x70x25-ML.B | 35x70x25 | 230,00 zł |
| 4 | V-BOX.SET-35x70x40-ML.B | 35x70x40 | 300,00 zł |

np.: V-BOX.SET-25x35x25-ML.B
Zestaw zawiera:
- ramę montażową
- moduł wewnętrzny
- tylni panel
Materiał modułu wewnętrznego i tylnego panelu: ML - blacha czarna malowana proszkowo
Materiał ramki: OC - blacha ocynkowa
Kolor: B - biały

| Lp | Symbol | Wymiary [cm] | Cena |
|----|--------------------------|--------------|----------|
| 1 | V-BOX.VENT-25x35x25-ML.B | 25x35x25 | 40,00 zł |
| 2 | V-BOX.VENT-35x35x25-ML.B | 35x35x25 | 45,00 zł |

np.: V-BOX.VENT-25x35x25-ML.B
UWAGA! Moduł mocowany jest w miejsce tylnego panelu.
Materiał: ML - blacha czarna malowana proszkowo
Kolor: B - biały

| Lp | Symbol | Wymiary [cm] | Cena |
|----|-----------------------------|--------------|-----------|
| 1 | V-BOX.LIGHT-35x35-ML.B | 35x35x35 | 200,00 zł |
| 2 | V-BOX.LIGHT-35x35-ML.DIM | 35x35x35 | 330,00 zł |
| 3 | V-BOX.LIGHT-35x35-ML.COLOUR | 35x35x35 | 380,00 zł |

np.: V-BOX.LIGHT-35x35-ML.DIM
UWAGA! Moduł mocowany jest w miejsce tylnego panelu.
Materiał: ML - blacha czarna malowana proszkowo
Wersje:
B - białe diody LED
DIM - białe diody LED, ściemnianie (zestaw z pilotem)
COLOUR - kolorowe diody RGB LED, zmiany kolorów i ściemnianie (zestaw z pilotem)

| Lp | Symbol | Wymiary [cm] | Cena |
|----|-----------------------------|--------------|----------|
| 1 | V-BOX.BACKPANEL-35x25-ML... | 35x25 | 20,00 zł |
| 2 | V-BOX.BACKPANEL-35x35-ML... | 35x35 | 25,00 zł |
| 3 | V-BOX.BACKPANEL-35x70-ML... | 35x70 | 30,00 zł |

np.: V-BOX.BACKPANEL-35x25-ML.B
UWAGA! Moduł mocowany jest w miejsce tylnego panelu.
Materiał: ML - blacha czarna malowana proszkowo
Kolor: B - biały, CZ - czarny

KRATKI OSŁONOWE BEZ ŻALUZJI LIGHT



| Lp | Kod produktu | Wymiary | | Ceny kratki z ramką KRL...-ML-... |
|----|--------------|------------|---------------|--------------------------------------|
| | | zewnętrzne | ramek i kaset | |
| 1 | KRL0 | 65x205 | 45x185 | 18,75 zł |
| 2 | KRL1 | 135x195 | 105x165 | 26,25 zł |
| 3 | KRL14 | 175x175 | 140x140 | 31,25 zł |
| 4 | KRL2 | 175x195 | 140x165 | 31,25 zł |
| 5 | KRL3 | 175x245 | 140x215 | 35,00 zł |
| 6 | KRL4 | 195x335 | 165x300 | 41,25 zł |
| 7 | KRL5 | 195x485 | 165x455 | 52,50 zł |

... - typ kratki i struktura czoła (np. KRL2-ML-KR)
 Kratki sprzedawane w blistrach łącznie z ramką.
 Malowane proszkowo na kolor:
 B - biały
 KR - kremowy
 CZ - czarny
 GR - grafitowy

KRATKI OSŁONOWE Z ŻALUZJĄ LIGHT



| Lp | Kod produktu | Wymiary | | Ceny kratki z ramką KRLz...-ML-... |
|----|--------------|------------|---------------|---------------------------------------|
| | | zewnętrzne | ramek i kaset | |
| 1 | KRLz1 | 135x195 | 105x165 | 48,75 zł |
| 2 | KRLz14 | 175x175 | 140x140 | 52,50 zł |
| 3 | KRLz2 | 175x195 | 140x165 | 52,50 zł |
| 4 | KRLz3 | 175x245 | 140x215 | 62,50 zł |
| 5 | KRLz4 | 195x335 | 165x300 | 80,00 zł |
| 6 | KRLz5 | 195x485 | 165x455 | 91,25 zł |

... - typ kratki i struktura czoła (np. KRLz1-ML-CZ)
 Kratki sprzedawane w blistrach łącznie z ramką.
 Malowane proszkowo na kolor:
 B - biały
 KR - kremowy
 CZ - czarny
 GR - grafitowy

FOTOKRATKA

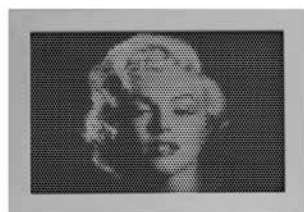

| Lp | Kod produktu | Wymiary | | Ceny kratki z ramką FTK...-...-... |
|----|--------------|------------|---------------|---------------------------------------|
| | | zewnętrzne | ramek i kaset | |
| 1 | FTKI | 385x270 | 340x230 | 236,00 zł |
| 2 | FTKII | 468x325 | 423x286 | 309,00 zł |

Pierwsza na świecie metalowa, personalizowana kratka do systemu dystrybucji gorącego powietrza.
 Unikalna technologia pozwala na dowolną ekspozycję grafiki lub zdjęcia na indywidualne zamówienie Klienta.
 Informacje i zamówienie na www.fotokratka.pl

KRATKA DO KANAŁÓW



| Lp | Typ | Wymiary | | Ceny kratki z ramką KRKP...x...ML-... |
|----|-------------|------------|---------------|--|
| | | zewnętrzne | ramek i kaset | |
| 1 | KRKP 150x50 | 168x68 | 149x49 | 32,00 zł |
| 2 | KRKP 200x50 | 218x68 | 199x49 | 38,00 zł |
| 2 | KRKP 200x90 | 218x108 | 199x89 | 38,00 zł |
| 4 | KRKP 250x50 | 268x68 | 249x49 | 42,00 zł |

... - typ kratki i struktura czoła (np. KRKP 150x50-ML-CZ)
 Malowane proszkowo na kolor:
 B - biały
 CZ - czarny
 KR - kremowy
 GR - grafitowy
 Inne kolory na zamówienie

ANEMOSTATY

nowość

DARCO ventlab



ANEMOSTATY OKRĄGŁE



ANEMOSTATY KWADRATOWE



KRYZY PROSTOKĄTNE REGULACYJNE DO KRATEK



KRYZY OKRĄGŁE REGULACYJNE DO KASET DOLOTOWYCH



FILTR DO KASETY DOLOTOWEJ

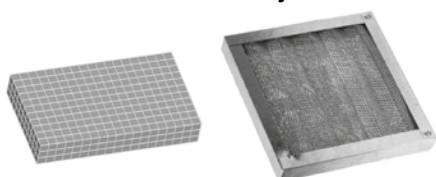

| Lp | Nazwa | Kod produktu | Średnice rur „Spiro” | | | | | |
|----|--------------------|---------------|----------------------|----------|----------|----------|------|------|
| | | | ø80 | ø100 | ø125 | ø150 | ø160 | ø200 |
| 1 | Anemostat nawiewny | ASV...-ML... | x | 50,00 zł | 60,00 zł | 70,00 zł | x | x |
| 2 | Anemostat nawiewny | ASKV...-ML... | x | 50,00 zł | 60,00 zł | 70,00 zł | x | x |

... - średnica rury "Spiro" (np. ASV150-ML.CZ)
 ML - czoło malowane na kolor, ramka z blachy ocynkowanej
 ... - kolor
 CZ - kolor czarny
 B - kolor biały

Podana cena anemostatu z ramką montażową.

| Lp | Nazwa | Kod produktu | Średnice rur „Spiro” | | | | | |
|----|-----------------------------|--------------|----------------------|----------|----------|----------|----------|----------|
| | | | ø80 | ø100 | ø125 | ø150 | ø160 | ø200 |
| 1 | Anemostat nawiewny | AS...-ML | 11,00 zł | 14,00 zł | 17,00 zł | 24,00 zł | 25,00 zł | 27,00 zł |
| 2 | Anemostat wywiewny | ASW...-ML | 11,00 zł | 14,00 zł | 17,00 zł | 24,00 zł | 25,00 zł | 27,00 zł |
| 3 | Anemostat nawiewno-wywiewny | AS...-CH | - | 51,00 zł | 60,00 zł | 72,00 zł | 82,00 zł | - |

... - średnica rury "Spiro" (np. AS150)
 ML - czoło malowane - kolor biały, ramka z blachy ocynkowanej
 CH - czoło i ramka chromoniklowe

Podana cena anemostatu z ramką montażową.

| Lp | Nazwa | Kod produktu | Średnice rur „Spiro” | | |
|----|--------------------|--------------|----------------------|----------|----------|
| | | | ø100 | ø125 | ø150 |
| 1 | Anemostat nawiewny | ASK...-ML | 60,00 zł | 65,00 zł | 70,00 zł |

... - średnica rury "Spiro" (np. ASK150-ML)
 ML - czoło malowane - kolor biały, ramka z blachy ocynkowanej

Podana cena anemostatu z ramką montażową.

| Lp | Kod produktu | Typ kratki | | | | | |
|----|--------------|------------|-----|----------|----------|----------|----------|
| | | K1 | K14 | K2 | K3 | K4 | K5 |
| 1 | KY...-OC | 30,00 zł | | 32,00 zł | 34,00 zł | 36,00 zł | 38,00 zł |

... - typ kratki np. KYK1-OC

| Lp | Kod produktu | Średnica dołotowa | | | | | |
|----|--------------|-------------------|----------|----------|----------|----------|----------|
| | | ø100 | ø110 | ø125 | ø130 | ø140 | ø150 |
| 1 | KY...-OC | 15,00 zł | 16,00 zł | 17,00 zł | 18,00 zł | 19,00 zł | 20,00 zł |

... - średnica dołotowa np. KY125-OC

| Lp | Kod produktu | Typ kratki | | | | | |
|----|--------------|------------|-----------|----------|----------|----------|----------|
| | | K1, Kz1 | K14, Kz14 | K2, Kz2 | K3, Kz3 | K4, Kz4 | K5, Kz5 |
| 1 | FM... | 30,00 zł | 33,00 zł | 33,00 zł | 36,00 zł | 43,00 zł | 53,00 zł |
| 2 | FW... | 8,00 zł | 8,00 zł | 8,00 zł | 9,00 zł | 10,50 zł | 13,00 zł |

... - typ kratki (np. FM-K2)

FM - filtr metalowy (maksymalna temperatura pracy 250°C)
 FW - filtr z włókniny (maksymalna temperatura pracy 120°C)

KASETA DOLOTOWA PROSTA



| Lp | Kod produktu | Typ kratki | Średnica dolotowa | | | |
|----|----------------|------------|-------------------|---------|---------|---------|
| | | | ø80 | ø100 | ø125 | ø150 |
| 1 | KDP-.../...-OC | K1, Kz1 | 8,10zł | 8,10zł | - | - |
| 2 | KDP-.../...-OC | K14, Kz14 | 8,50zł | 8,50zł | 8,50zł | - |
| 3 | KDP-.../...-OC | K2, Kz2 | 8,50zł | 8,50zł | 8,50zł | 8,50zł |
| 4 | KDP-.../...-OC | K3, Kz3 | 10,10zł | 10,10zł | 10,10zł | 10,10zł |
| 5 | KDP-.../...-OC | K4, Kz4 | - | 12,60zł | 12,60zł | 12,60zł |
| 6 | KDP-.../...-OC | K5, Kz5 | - | 15,10zł | 15,10zł | 15,10zł |

.../... - typ kratki/średnica dolotowa (np. KDP-Kz2/125-OC)
OC - blacha ocynkowana

KASETA DOLOTOWA PROSTA



| Lp | Kod produktu | Typ kratki | Średnica dolotowa | | |
|----|------------------|------------|-------------------|---------|---------|
| | | | ø100 | ø125 | ø150 |
| 1 | KDP-.../2x...-OC | K4, Kz4 | 21,20zł | 21,20zł | 21,20zł |
| 2 | KDP-.../2x...-OC | K5, Kz5 | 25,00zł | 25,00zł | 25,00zł |

.../... - typ kratki/średnica dolotowa (np. KDP-Kz4/2x125-OC)
OC - blacha ocynkowana

KASETA DOLOTOWA PROSTA Z FILTREM
(CENA Z WYMIENNYM FILTREM Z WŁÓKNINY)



| Lp | Kod produktu | Typ kratki | Średnica dolotowa | | | |
|----|-------------------|------------|-------------------|---------|---------|---------|
| | | | ø80 | ø100 | ø125 | ø150 |
| 1 | KDP-.../...-FW-OC | K1, Kz1 | 25,20zł | 25,20zł | - | - |
| 2 | KDP-.../...-FW-OC | K14, Kz14 | 27,60zł | 27,60zł | 27,60zł | - |
| 3 | KDP-.../...-FW-OC | K2, Kz2 | 27,60zł | 27,60zł | 27,60zł | 27,60zł |
| 4 | KDP-.../...-FW-OC | K3, Kz3 | 30,00zł | 30,00zł | 30,00zł | 30,00zł |
| 5 | KDP-.../...-FW-OC | K4, Kz4 | - | 36,00zł | 36,00zł | 36,00zł |
| 6 | KDP-.../...-FW-OC | K5, Kz5 | - | 43,20zł | 43,20zł | 43,20zł |

.../... - typ kratki/średnica dolotowa (np. KDP-Kz2/125/FW-OC)
OC - blacha ocynkowana

KASETA DOLOTOWA PROSTA Z FILTREM
(CENA Z WYMIENNYM FILTREM Z WŁÓKNINY)



| Lp | Kod produktu | Typ kratki | Średnica dolotowa | | |
|----|---------------------|------------|-------------------|---------|---------|
| | | | ø100 | ø125 | ø150 |
| 1 | KDP-.../2x...-FW-OC | K4, Kz4 | 43,20zł | 43,20zł | 43,20zł |
| 2 | KDP-.../2x...-FW-OC | K5, Kz5 | 54,00zł | 54,00zł | 54,00zł |

.../... - typ kratki/średnica dolotowa (np. KDP-Kz4/2x125/FW-OC)
OC - blacha ocynkowana

KASETA DOLOTOWA BOCZNA



| Lp | Kod produktu | Typ kratki | Średnica dolotowa | | | |
|----|----------------|------------|-------------------|---------|---------|---------|
| | | | ø80 | ø100 | ø125 | ø150 |
| 1 | KDB-.../...-OC | K1, Kz1 | 13,20zł | 13,20zł | - | - |
| 2 | KDB-.../...-OC | K2, Kz2 | 13,20zł | 13,20zł | 13,20zł | 13,20zł |
| 3 | KDB-.../...-OC | K3, Kz3 | 14,40zł | 14,40zł | 14,40zł | 14,40zł |
| 4 | KDB-.../...-OC | K4, Kz4 | - | 18,00zł | 18,00zł | 18,00zł |
| 5 | KDB-.../...-OC | K5, Kz5 | - | 20,40zł | 20,40zł | 20,40zł |

.../... - typ kratki/średnica dolotowa (np. KDB-Kz2/125-OC)
OC - blacha ocynkowana

KASETA DOLOTOWA BOCZNA Z FILTREM
(CENA Z WYMIENNYM FILTREM Z WŁÓKNINY)



| Lp | Kod produktu | Typ kratki | Średnica dolotowa | | | |
|----|-------------------|------------|-------------------|---------|---------|---------|
| | | | ø80 | ø100 | ø125 | ø150 |
| 1 | KDB-.../...-FW-OC | K1, Kz1 | 30,00zł | 30,00zł | - | - |
| 2 | KDB-.../...-FW-OC | K2, Kz2 | 32,40zł | 32,40zł | 32,40zł | 32,40zł |
| 3 | KDB-.../...-FW-OC | K3, Kz3 | 34,80zł | 34,80zł | 34,80zł | 34,80zł |
| 4 | KDB-.../...-FW-OC | K4, Kz4 | - | 40,80zł | 40,80zł | 40,80zł |
| 5 | KDB-.../...-FW-OC | K5, Kz5 | - | 50,40zł | 50,40zł | 50,40zł |

.../... - typ kratki/średnica dolotowa (np. KDB-Kz2/125/FW-OC)
OC - blacha ocynkowana

STABILER CSW + OSŁONA



| Lp | CSW2-20-SZ |
|----|-------------------|
| 1 | CSW2-SZ(OSŁONA) |
| 2 | CSW2-20(STABILER) |

Przykładowe zestawienie

STABILER Z OSŁONĄ - STYL-1

nowość



CSW1



CSW2

| Lp | Kod produktu | Wydajność | | | | |
|----|-----------------|-----------|----|----|----|----|
| | | 20 | 30 | 50 | 70 | 90 |
| 1 | CSW1...-1-ML-CZ | 130,00 zł | | | | |
| 2 | CSW2...-1-ML-CZ | 115,00 zł | | | | x |

... - wydajność np. CSW1-20-1-ML-CZ (CSW1-20+CSW1-1-ML-CZ)

ML-CZ - blacha czarna malowana proszkowo na kolor czarny

Uwaga! Cena zawiera Stabilier o wybranej wydajności oraz osłonę.

STABILER Z OSŁONĄ - STYL-3

nowość



CSW1



CSW2

| Lp | Kod produktu | Wydajność | | | | |
|----|-----------------|-----------|----|----|----|----|
| | | 20 | 30 | 50 | 70 | 90 |
| 1 | CSW1...-3-ML-CZ | 160,00 zł | | | | |
| 2 | CSW2...-3-ML-CZ | 145,00 zł | | | | x |

... - wydajność np. CSW1-20-3-ML-CZ (CSW1-20+CSW1-3-ML-CZ)

ML-CZ - blacha czarna malowana proszkowo na kolor czarny

Uwaga! Cena zawiera Stabilier o wybranej wydajności oraz osłonę.

STABILER Z OSŁONĄ - BIAŁA



CSW1



CSW2

| Lp | Kod produktu | Wydajność | | | | |
|----|--------------|-----------|----|----|----|----|
| | | 20 | 30 | 50 | 70 | 90 |
| 1 | CSW1...-ML-B | 120,00 zł | | | | |
| 2 | CSW2...-ML-B | 105,00 zł | | | | x |

... - wydajność np. CSW1-20-ML-B (CSW1-20+CSW1-ML-B)

ML-B - blacha czarna malowana proszkowo na kolor biały

Uwaga! Cena zawiera Stabilier o wybranej wydajności oraz osłonę.

STABILER Z OSŁONĄ - ŻALUZJA



CSW1



CSW2

| Lp | Kod produktu | Wydajność | | | | |
|----|--------------|-----------|----|----|----|----|
| | | 20 | 30 | 50 | 70 | 90 |
| 1 | CSW1...-Z-CH | 175,00 zł | | | | |
| 2 | CSW2...-Z-CH | 150,00 zł | | | | x |

... - wydajność np. CSW1-20-Z-CH (CSW1-20+CSW1-Z-CH)

Z-CH - żaluzja z blachy chromoniklowej

Uwaga! Cena zawiera Stabilier o wybranej wydajności oraz osłonę.

STABILER Z OSŁONĄ - SZKŁO



CSW1



CSW2

| Lp | Kod produktu | Wydajność | | | | |
|----|--------------|-----------|----|----|----|----|
| | | 20 | 30 | 50 | 70 | 90 |
| 1 | CSW1...-SZ | 175,00 zł | | | | |
| 2 | CSW2...-SZ | 150,00 zł | | | | x |

... - wydajność np. CSW1-20-SZ (CSW1-20+CSW1-SZ)

SZ - szkło, białe malowane na tylnej ścianie, nieprzezroczyste

Uwaga! Cena zawiera Stabilier o wybranej wydajności oraz osłonę.

STABILER Z OSŁONĄ - POD RIGIPS

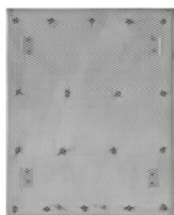

CSW1

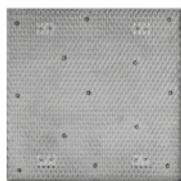

CSW2

| Lp | Kod produktu | Wydajność | | | | |
|----|--------------|-----------|----|----|----|----|
| | | 20 | 30 | 50 | 70 | 90 |
| 1 | CSW1-... G | 150,00 zł | | | | |
| 2 | CSW2-... G | 135,00 zł | | | | x |

... - wydajność np. CSW1-G (CSW1-20+CSW-G)

G - pod rigips

Uwaga! Cena zawiera Stabilery o wybranej wydajności oraz osłonę.

STABILER SW



SW1

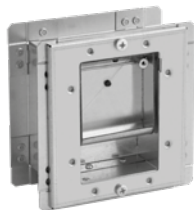

SW2

| Lp | Kod produktu | Wydajność [m³/h] | 20 | 30 | 50 | 70 | 90 |
|----|--------------|-------------------------|------------|----|-------------|----|----|
| | | Wymiary zewnętrzne [mm] | 138x219x79 | | 138x219x105 | | |
| 1 | SW1-... | | 88,00 zł | | | | |

... - wydajność np. SW1-20

OC - blacha ocynkowana

| Lp | Kod produktu | Wydajność [m³/h] | 20 | 30 | 50 | 70 | |
|----|--------------|-------------------------|------------|----|----|----|--|
| | | Wymiary zewnętrzne [mm] | 139x139x81 | | | | |
| 1 | SW2-... | | 88,00 zł | | | | |

... - wydajność np. SW2-20

OC - blacha ocynkowana

STABILER SW Z KASETĄ DOLOTOWĄ I OSŁONĄ



KSW1



KSW2

| Lp | Symbol | Wydajność [m³/h] | 20 | 30 | 50 | 70 |
|----|--------------|------------------|-----------|----|----|----|
| 1 | KSW1-...-... | | 140,00 zł | | | |
| 2 | KSW2-...-... | | 130,00 zł | | | |

...-... np. KSW2-20-ML.B

Materiał osłony:

ML.B - blacha czarna malowana proszkowo na kolor biały*

*inne kolory na zamówienie

STABILER CSW



CSW1



CSW2

| Lp | Kod produktu | Wydajność [m³/h] | 20 | 30 | 50 | 70 | 90 |
|----|--------------|-------------------------|------------|----|-------------|----|----|
| | | Wymiary zewnętrzne [mm] | 138x219x79 | | 138x219x105 | | |
| 1 | CSW1-... | | 82,50 zł | | | | |

... - wydajność np. CSW1-20

OC - blacha ocynkowana

| Lp | Kod produktu | Wydajność [m³/h] | 20 | 30 | 50 | 70 | |
|----|--------------|-------------------------|------------|----|----|----|--|
| | | Wymiary zewnętrzne [mm] | 139x139x81 | | | | |
| 1 | CSW2-... | | 77,00 zł | | | | |

... - wydajność np. CSW2-20

OC - blacha ocynkowana

**NAWIETRZAK PROSTOKĄTNY
(Z ZAWOREM ZWROTNYM-NPS)**



| Lp | Kod produktu | Wymiary kanału [mm] | Przekrój kanału [cm ²] | Cena | | | |
|----|--------------|---------------------|------------------------------------|-----------|-----------|-----------|-----------|
| | | | | OC/ML | ML/ML | CC/ML | CH/CH |
| 1 | NP1-... | 53x304 L=280÷550 | 147 | 112,00 zł | 117,00 zł | 123,00 zł | 169,00 zł |
| 2 | NPS1-... | | | 185,00 zł | 190,00 zł | 196,00 zł | 253,00 zł |
| 3 | NP2-... | 75x594 L=280÷550 | 419 | 155,00 zł | 166,00 zł | 195,00 zł | 215,00 zł |
| 4 | NPS2-... | | | 239,00 zł | 250,00 zł | 279,00 zł | 341,00 zł |

| Lp | Elementy dodatkowe | Kod produktu | Cena |
|----|----------------------|--------------|-----------|
| 1 | Filtr FNP... | FNP1 | 6,30 zł |
| 2 | | FNP2 | 14,70 zł |
| 3 | Zawór zwrotny SNP... | SNP1-OC | 73,00 zł |
| 4 | | SNP1-CH | 84,00 zł |
| 5 | | SNP2-OC | 84,00 zł |
| 6 | | SNP2-CH | 126,00 zł |

... - materiał (np. NP1 - CH)

OC/ML - czerpnia z blachy ocynkowanej / anemostat biały / kanał z blachy ocynkowanej

ML/ML - czerpnia biała / anemostat biały / kanał z blachy ocynkowanej

CC/ML - czerpnia z blachy chromoniklowej 1.4301 / anemostat biały / kanał z blachy ocynkowanej

CH/CH - czerpnia z blachy chromoniklowej 1.4301 / anemostat z blachy chromoniklowej 14301-4N / kanał z blachy chromoniklowej

NAWIETRZAK OKRĄGLY



| Lp | Kod produktu | Wyposażenie | Cena | | |
|----|--------------|--|-----------|-----------|-----------|
| | | | OC | CC | ML |
| 1 | NO080A-... | FILTR ANEMOSTAT | 86,90 zł | 97,90 zł | 97,90 zł |
| 2 | NO110A-... | | 97,90 zł | 108,90 zł | 108,90 zł |
| 3 | NO150A-... | | 126,50 zł | 138,60 zł | 138,60 zł |
| 4 | NOS080A-... | FILTR ANEMOSTAT STABILIZATOR PRZEPLYWU | 131,00 zł | 141,00 zł | 141,00 zł |
| 5 | NOS110A-... | | 152,00 zł | 162,00 zł | 162,00 zł |
| 6 | NOS150A-... | | 189,00 zł | 200,00 zł | 200,00 zł |

NAWIETRZAK OKRĄGLY AKUSTYCZNY



| Lp | Kod produktu | Wyposażenie | Cena | | |
|----|--------------|--------------------|-----------|-----------|-----------|
| | | | OC | CC | ML |
| 1 | NOA110A-... | FILTR ANEMOSTAT | 147,00 zł | 157,00 zł | 157,00 zł |
| 2 | NOA150A-... | | 189,00 zł | 200,00 zł | 200,00 zł |

NAWIETRZAK OKRĄGLY ANTYSMOGOWY



| Lp | Kod produktu | Wyposażenie | Cena | | |
|----|--------------|--------------------|-----------|-----------|-----------|
| | | | OC | CC | ML |
| 1 | NON080A-... | FILTR ANEMOSTAT | 131,00 zł | 141,00 zł | 141,00 zł |
| 2 | NON110A-... | | 147,00 zł | 157,00 zł | 157,00 zł |
| 3 | NON150A-... | | 178,50 zł | 189,00 zł | 189,00 zł |

NAWIETRZAK OKRĄGLY Z GRZALKĄ



| Lp | Kod produktu | Wyposażenie | Cena | | |
|----|--------------|---|------|-----------|-----------|
| | | | OC | CC | ML |
| 1 | NOG080A-... | FILTR ANEMOSTAT GRZALKĄ | - | 194,00zł | 194,00zł |
| 2 | NOG110A-... | | - | 246,00zł | 246,00zł |
| 3 | NOG150A-... | | - | 325,00zł | 325,00zł |
| 4 | NOGS080A-... | FILTR ANEMOSTAT GRZALKĄ STABILIZATOR PRZEPLYWU | - | 246,00zł | 246,00zł |
| 5 | NOGS110A-... | | - | 309,00zł | 309,00zł |
| 6 | NOGS150A-... | | - | 399,00 zł | 399,00 zł |

NAWIETRZAK OKRĄGLY SZPALETOWY



| Lp | Kod produktu | Wyposażenie | Cena | |
|----|--------------|--|-----------|-----------|
| | | | CC | ML |
| 1 | NL080A-... | FILTR ANEMOSTAT | 137,00 zł | 137,00 zł |
| 2 | NL110A-... | | 147,00 zł | 147,00 zł |
| 3 | NL150A-... | | 189,00 zł | 189,00 zł |
| 4 | NLS080A-... | FILTR ANEMOSTAT STABILIZATOR PRZEPLYWU | 189,00 zł | 189,00 zł |
| 5 | NLS110A-... | | 210,00 zł | 210,00 zł |
| 6 | NLS150A-... | | 263,00 zł | 263,00 zł |

ceny netto / wyroby dostępne na stanie magazynowym DARCO oznaczone na czerwono

**NAWIETRZAK OKRĄGŁY SZPALETOWY
AKUSTYCZNY**



| Lp | Kod produktu | Wyposażenie | Cena | |
|----|--------------|--------------------|-----------|-----------|
| | | | CC | ML |
| 1 | NLA110A-... | FILTR ANEMOSTAT | 205,00 zł | 205,00 zł |
| 2 | NLA150A-... | | 263,00 zł | 263,00 zł |

**NAWIETRZAK OKRĄGŁY SZPALETOWY
ANTYSMOGOWY**



| Lp | Kod produktu | Wyposażenie | Cena | |
|----|--------------|--------------------|-----------|-----------|
| | | | CC | ML |
| 1 | NLN080A-... | FILTR ANEMOSTAT | 189,00 zł | 189,00 zł |
| 2 | NLN110A-... | | 205,00 zł | 205,00 zł |
| 3 | NLN150A-... | | 252,00 zł | 252,00 zł |

**NAWIETRZAK OKRĄGŁY SZPALETOWY
Z GRZĄLKĄ**



| Lp | Kod produktu | Wyposażenie | Cena | |
|----|--------------|--|-----------|-----------|
| | | | CC | ML |
| 1 | NLG080A-... | FILTR ANEMOSTAT GRZĄŁKA | 242,00 zł | 242,00 zł |
| 2 | NLG110A-... | | 294,00 zł | 294,00 zł |
| 3 | NLG150A-... | | 388,00 zł | 388,00 zł |
| 4 | NLGS080A-... | FILTR ANEMOSTAT GRZĄŁKA STABILIZATOR PRZEPIŁYWU | 294,00 zł | 294,00 zł |
| 5 | NLGS110A-... | | 357,00 zł | 357,00 zł |
| 6 | NLGS150A-... | | 462,00 zł | 462,00 zł |

... - materiał (np.: NOGS150A-ML; NLGS150-CC)

OC - czerpnia z blachy ocynkowanej

CC - czerpnia z blachy chromoniklowej 1.4301

ML - czerpnia z blachy ocynkowanej malowana proszkowo na kolor biały

DODATKOWE WYPOSAŻENIE



1

2

3

| Lp | Wersje wykonania | Kod produktu | Średnica | | |
|----|------------------------|--------------------------------|-----------|-----------|-----------|
| | | | ø80 | ø110 | ø150 |
| 1 | Anemostat | Anemostat ANP-... | 26,00 zł | 32,00 zł | 42,00 zł |
| 2 | Czerpnia RAINSTOP | CZNP-...-RS | 120,00 zł | 126,00 zł | 126,00 zł |
| 3 | Stabilizator Przepływu | Stabilizator Przepływu SNP-... | 52,00 zł | 63,00 zł | 74,00 zł |
| 4 | Filtr | Filtr FNP-.. | 3,15 zł | 4,20 zł | 7,35 zł |
| 5 | Filtr antysmogowy | Filtr antysmogowy ANT-... | 52,00 zł | 58,00 zł | 63,00 zł |

... - średnica dolotowa.



4



5

KRÓCIEC PRZYŁĄCZENIOWY KPK

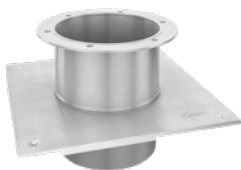

| Lp | Kod produktu | Średnica | | | | |
|----|----------------|-----------|-----------|-----------|-----------|-----------|
| | | 150 | 200 | 250 | 300 | 350 |
| 1 | KPK...-OC-BIII | 104,00 zł | 115,00 zł | 127,00 zł | 150,00 zł | 173,00 zł |
| 2 | KPK...-X-BIII | 161,00 zł | 196,00 zł | 219,00 zł | 265,00 zł | 368,00 zł |

... - średnica dolotowa (np. KPK150-OC-BIII)
 OC - blacha ocynkowana
 X - blacha chromoniklowa 1.4301

KRÓCIEC PRZYŁĄCZENIOWY KPKR

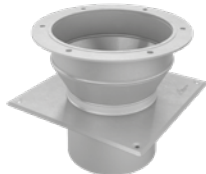

| Lp | Kod produktu | Średnica | | | | | |
|----|-----------------|-----------|-----------|-----------|-----------|-----------|-----------|
| | | 150/125 | 200/150 | 200/160 | 250/200 | 300/250 | 350/300 |
| 1 | KPKR...-OC-BIII | 138,00 zł | 150,00 zł | 150,00 zł | 173,00 zł | 202,00 zł | 230,00 zł |
| 2 | KPKR...-X-BIII | 196,00 zł | 236,00 zł | 236,00 zł | 267,00 zł | 317,00 zł | 472,00 zł |

... - średnica dolotowa (np. KPKR150-OC-BIII)
 OC - blacha ocynkowana
 X - blacha chromoniklowa 1.4301

COKÓŁ DACHOWY



| Lp | Wymiar | 220x220 | 270x270 | 320x320 | 360x360 | 410x410 |
|----|-------------------|--------------------|-------------|-------------|-------------|-------------|
| | | Średnica nasady DN | 150 lub 200 | 200 lub 250 | 250 lub 300 | 300 lub 350 |
| 1 | WQD...x.../...-OC | 460,00 zł | 541,00 zł | 575,00 zł | 598,00 zł | 633,00 zł |

... - średnica nasady (np. WQD220x220/150-OC)
 OC - blacha ocynkowana

TŁUMIK



| Lp | Kod produktu | Średnica | | | | |
|----|--------------|-----------|-----------|-----------|-----------|-----------|
| | | 125 | 150 | 200 | 250 | 300 |
| 1 | TŁE.../600 | 136,50 zł | 141,75 zł | 157,50 zł | 178,50 zł | 283,50 zł |
| 2 | TŁE.../1200 | 152,25 zł | 157,50 zł | 189,00 zł | 210,00 zł | 336,00 zł |

... - średnica (np. TŁE125/600)

KLAPA PRZECIWOŻAROWA



| Lp | Kod produktu | Cena |
|----|---------------|-----------|
| 1 | KPPOŻ-125-60 | 150,00 zł |
| 2 | KPPOŻ-125-120 | 170,00 zł |

KLAPA ZWROTNA



| Lp | Kod produktu | Cena |
|----|--------------|----------|
| 1 | ZZS125 | 52,50 zł |

PODSTAWA ZBIORCZA

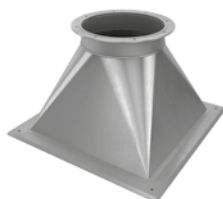

| Lp | Kod produktu | Przykładowe wymiary i ceny na str. 27 |
|----|-------------------------|---------------------------------------|
| 1 | PZR-I...x.../...-m-BIII | |

... wymiar/średnica (np. PZR-I-200x200/200-OC-BIII)
 OC - blacha ocynkowana
 X - blacha chromoniklowa 1.4301

RURA PROSTA



| Lp | Kod produktu | Średnica | | | | | |
|----|-----------------|----------|----------|-----------|-----------|-----------|-----------|
| | | 125 | 150 | 200 | 250 | 300 | 350 |
| 1 | RP.../1000-OC-N | 15,90 zł | 18,00 zł | 23,30 zł | 36,00 zł | 45,00 zł | 69,00 zł |
| 2 | RP.../1000-X-N | 81,60 zł | 92,40 zł | 122,40 zł | 162,00 zł | 192,00 zł | 258,00 zł |

... - średnica dolotowa (np. RP125/1000-OC-N)
 OC - blacha ocynkowana
 X - blacha chromoniklowa 1.4301

ELEMENT WYCZYSTKOWY Z DNEM



| Lp | Kod produktu | Średnica | | | | | |
|----|--------------|-----------|-----------|-----------|-----------|-----------|-----------|
| | | 125 | 150 | 200 | 250 | 300 | 350 |
| 1 | WZD...-OC-N | 52,00 zł | 56,00 zł | 58,00 zł | 69,00 zł | 81,00 zł | 97,00 zł |
| 2 | WZD...-X-N | 148,00 zł | 157,00 zł | 194,00 zł | 239,00 zł | 255,00 zł | 276,00 zł |

... - średnica dolotowa (np. WZD125-OC-N)
 OC - blacha ocynkowana
 X - blacha chromoniklowa 1.4301

TRÓJNIK REDUKCYJNY 90 STOPNI Z USZCZELKĄ



| Lp | Kod produktu | Średnica | | | | | |
|----|-----------------|----------|-----------|-----------|-----------|-----------|-----------|
| | | 125 | 150 | 200 | 250 | 300 | 350 |
| 1 | TRU.../125-OC-N | 44,00 zł | 45,00 zł | 56,00 zł | 73,00 zł | 97,00 zł | 120,00 zł |
| 2 | TRU.../125-X-N | 99,00 zł | 104,00 zł | 121,00 zł | 178,00 zł | 219,00 zł | 342,00 zł |

... - średnica dolotowa (np. TRU125/125-OC-N)
 OC - blacha ocynkowana
 X - blacha chromoniklowa 1.4301

KOLANO 90 STOPNI



| Lp | Kod produktu | Średnica | | | | | |
|----|---------------|----------|----------|----------|-----------|-----------|-----------|
| | | 125 | 150 | 200 | 250 | 300 | 350 |
| 1 | KS.../90-OC-N | 22,90 zł | 26,10 zł | 29,10 zł | 35,80 zł | 45,00 zł | 59,60 zł |
| 2 | KS.../90-X-N | 59,40 zł | 66,50 zł | 86,00 zł | 122,00 zł | 147,00 zł | 225,00 zł |

... - średnica dolotowa (np. KS125/90-OC-N)
 OC - blacha ocynkowana
 X - blacha chromoniklowa 1.4301

KOLANO 45 STOPNI



| Lp | Kod produktu | Średnica | | | | | |
|----|---------------|----------|----------|----------|----------|----------|-----------|
| | | 125 | 150 | 200 | 250 | 300 | 350 |
| 1 | KS.../45-OC-N | 17,80 zł | 19,90 zł | 23,80 zł | 27,85 zł | 31,75 zł | 39,70 zł |
| 2 | KS.../45-X-N | 41,50 zł | 48,10 zł | 57,00 zł | 72,00 zł | 91,00 zł | 126,00 zł |

... - średnica dolotowa (np. KS125/45-OC-N)
 OC - blacha ocynkowana
 X - blacha chromoniklowa 1.4301

KOLANO 30 STOPNI



| Lp | Kod produktu | Średnica | | | | | |
|----|---------------|----------|----------|----------|----------|----------|-----------|
| | | 125 | 150 | 200 | 250 | 300 | 350 |
| 1 | KS.../30-OC-N | 17,70 zł | 19,90 zł | 23,80 zł | 27,85 zł | 31,75 zł | 39,70 zł |
| 2 | KS.../30-X-N | 41,50 zł | 48,10 zł | 57,00 zł | 72,00 zł | 91,00 zł | 126,00 zł |

... - średnica dolotowa (np. KS125/30-OC-N)
 OC - blacha ocynkowana
 X - blacha chromoniklowa 1.4301

ZASŁEPKA TRÓJNIKA



| Lp | Kod produktu | Cena |
|----|--------------|----------|
| 1 | ZTRU125-OC | 12,00 zł |
| 2 | ZTRU125-X | 35,00 zł |

OC - blacha ocynkowana
X - blacha chromoniklowa 1.4301

MISKA Z USZCZELKĄ



| Lp | Kod produktu | Średnica | | | | | |
|----|--------------|----------|----------|----------|----------|-----------|-----------|
| | | 125 | 150 | 200 | 250 | 300 | 350 |
| 1 | MSU...-OC-N | 34,00 zł | 35,00 zł | 37,00 zł | 40,00 zł | 42,00 zł | 45,00 zł |
| 2 | MSU...-X-N | 50,00 zł | 55,00 zł | 65,00 zł | 90,00 zł | 105,00 zł | 125,00 zł |

... - średnica dolotowa (np. MSU125-OC-N)
OC - blacha ocynkowana
X - blacha chromoniklowa 1.4301

ZŁĄCZKA NYPŁOWA Z USZCZELKĄ



| Lp | Kod produktu | Średnica | | | | | |
|----|--------------|----------|----------|----------|----------|----------|----------|
| | | 125 | 150 | 200 | 250 | 300 | 350 |
| 1 | ZNU...-OC-N | 27,00 zł | 28,00 zł | 29,00 zł | 32,00 zł | 35,00 zł | 38,00 zł |
| 2 | ZNU...-X-N | 38,00 zł | 40,00 zł | 45,00 zł | 50,00 zł | 55,00 zł | 60,00 zł |

... - średnica dolotowa (np. ZNU125-OC-N)
OC - blacha ocynkowana
X - blacha chromoniklowa 1.4301

ZŁĄCZKA NYPŁOWA REDUKCYJNA Z USZCZELKĄ



| Lp | Kod produktu | Średnica DN1/DN2 | | | | | |
|----|------------------|------------------|----------|----------|----------|-----------|--|
| | | 150/125 | 200/150 | 250/200 | 300/250 | 350/300 | |
| 1 | ZNRU.../...-OC-N | 44,00 zł | 49,00 zł | 51,00 zł | 55,00 zł | 57,00 zł | |
| 2 | ZNRU.../...-X-N | 60,00 zł | 66,00 zł | 93,00 zł | 98,00 zł | 135,00 zł | |

... - średnica dolotowa (np. ZNRU150/125-OC-N)
OC - blacha ocynkowana
X - blacha chromoniklowa 1.4301

UCHWYT MONTAŻOWY Z OSŁONĄ GUMOWĄ



| Lp | Kod produktu | Średnica | | | | | |
|----|--------------|----------|----------|----------|----------|----------|----------|
| | | 125 | 150 | 200 | 250 | 300 | 350 |
| 1 | UMO...-X-U | 28,00 zł | 30,00 zł | 32,00 zł | 39,00 zł | 47,00 zł | 53,00 zł |

... - średnica (np. UMO125-X-U)
X - blacha chromoniklowa 1.4301

SAMOPRZYLEPNA WĘLNA LAMELOWA Z FOLIĄ ALUMINIOWĄ SK2



| Lp | Kod produktu | Grubość [mm] | Długość [mm] | Szerokość [mm] | Ilość m ² w paczce | Cena/m ² |
|----|-------------------|--------------|--------------|----------------|-------------------------------|---------------------|
| 1 | WEŁNA-KLIMAFIX... | 20 | 10 000 | 1 000 | 10 | 39,90 zł |
| 2 | | 30 | 8 000 | 1 000 | 8 | 46,20 zł |
| 3 | | 40 | 6 000 | 1 000 | 6 | 57,75 zł |
| 4 | | 50 | 5 000 | 1 000 | 5 | 71,40 zł |

... - grubość (np. WEŁNA-KLIMAFIX-20)

TAŚMA ALUMINIOWA 150°C SK2



| Lp | Kod produktu | Cena/10 m | Cena/50 m |
|----|--------------|-----------|-----------|
| 1 | TA50x.../150 | 22,05 zł | 44,10 zł |

... - długość (np. TA50x10/150)

SKRZYNKA ROZDZIELCZA KLO



| Lp | Kod produktu | Cena |
|----|-----------------|----------|
| 1 | KLO-1x63/125-OC | 41,00 zł |
| 2 | KLO-1x75/125-OC | 41,00 zł |
| 3 | KLO-1x90/125-OC | @ |

OC - blacha ocynkowana
@ - wycena na zapytanie

SKRZYNKA ROZDZIELCZA KLO



| Lp | Kod produktu | Cena |
|----|-----------------|----------|
| 1 | KLO-2x63/125-OC | 51,60 zł |
| 2 | KLO-2x75/125-OC | 51,60 zł |
| 3 | KLO-2x90/125-OC | @ |

OC - blacha ocynkowana
@ - wycena na zapytanie

SKRZYNKA ROZDZIELCZA KLO



| Lp | Kod produktu | Cena |
|----|-----------------|----------|
| 1 | KLO-3x63/125-OC | 67,00 zł |
| 2 | KLO-3x75/125-OC | 67,00 zł |
| 3 | KLO-3x90/125-OC | @ |

OC - blacha ocynkowana
@ - wycena na zapytanie

SKRZYNKA ROZDZIELCZA KLO



| Lp | Kod produktu | Cena |
|----|---------------------|----------|
| 1 | KLO-1x63/125-OC/0,3 | 50,00 zł |
| 2 | KLO-1x75/125-OC/0,3 | 50,00 zł |
| 3 | KLO-1x90/125-OC/0,3 | @ |

OC - blacha ocynkowana
@ - wycena na zapytanie

SKRZYNKA ROZDZIELCZA KLO



| Lp | Kod produktu | Cena |
|----|---------------------|----------|
| 1 | KLO-2x63/125-OC/0,3 | 60,00 zł |
| 2 | KLO-2x75/125-OC/0,3 | 60,00 zł |
| 3 | KLO-2x90/125-OC/0,3 | @ |

OC - blacha ocynkowana
@ - wycena na zapytanie

SKRZYNKA ROZDZIELCZA KLO



| Lp | Kod produktu | Cena |
|----|---------------------|----------|
| 1 | KLO-3x63/125-OC/0,3 | 76,00 zł |
| 2 | KLO-3x75/125-OC/0,3 | 76,00 zł |
| 3 | KLO-3x90/125-OC/0,3 | @ |

OC - blacha ocynkowana
@ - wycena na zapytanie

SKRZYŃKA ROZDZIELCZA KLO



| Lp | Kod produktu | Cena |
|----|-----------------|-----------|
| 1 | KLO-4x63/160-OC | 100,00 zł |
| 2 | KLO-4x75/160-OC | 100,00 zł |
| 3 | KLO-4x90/160-OC | @ |

OC - blacha ocynkowana
@ - wycena na zapytanie

SKRZYŃKA ROZDZIELCZA KLO



| Lp | Kod produktu | Cena |
|----|--------------------|-----------|
| 1 | KLO-II-4x63/160-OC | 100,00 zł |
| 2 | KLO-II-4x75/160-OC | 100,00 zł |
| 3 | KLO-II-4x90/160-OC | @ |

OC - blacha ocynkowana
@ - wycena na zapytanie

SKRZYŃKA ROZDZIELCZA KLO



| Lp | Kod produktu | Cena |
|----|---------------------|-----------|
| 1 | KLO-III-6x63/160-OC | 168,00 zł |
| 2 | KLO-III-6x75/160-OC | 168,00 zł |
| 3 | KLO-III-6x90/160-OC | @ |

OC - blacha ocynkowana
@ - wycena na zapytanie

SKRZYŃKA ROZDZIELCZA KLO



| Lp | Kod produktu | Cena |
|----|--------------------|-----------|
| 1 | KLO-II-6x63/160-OC | 168,00 zł |
| 2 | KLO-II-6x75/160-OC | 168,00 zł |
| 3 | KLO-II-6x90/160-OC | @ |

OC - blacha ocynkowana
@ - wycena na zapytanie

SKRZYŃKA ROZDZIELCZA KLO



| Lp | Kod produktu | Cena |
|----|---------------------|-----------|
| 1 | KLO-III-8x63/160-OC | 198,40 zł |
| 2 | KLO-III-8x75/160-OC | 198,40 zł |
| 3 | KLO-III-8x90/160-OC | @ |

OC - blacha ocynkowana
@ - wycena na zapytanie

SKRZYŃKA ROZDZIELCZA KLO



| Lp | Kod produktu | Cena |
|----|----------------------|-----------|
| 1 | KLO-III-12x63/200-OC | 238,60 zł |
| 2 | KLO-III-12x75/200-OC | 238,60 zł |
| 3 | KLO-III-12x90/200-OC | @ |

OC - blacha ocynkowana
@ - wycena na zapytanie

SKRZYŃKA ROZDZIELCZA KLO



| Lp | Kod produktu | Cena |
|----|------------------------|-----------|
| 1 | KLO-II-IV-12x63/160-OC | 238,60 zł |
| 2 | KLO-II-IV-12x75/160-OC | 238,60 zł |
| 3 | KLO-II-IV-12x90/160-OC | @ |

OC - blacha ocynkowana
@ - wycena na zapytanie

SKRZYŃKA ROZDZIELCZA KLO



| Lp | Kod produktu | Cena |
|----|------------------------|-----------|
| 1 | KLO-II-IV-16x63/200-OC | 320,00 zł |
| 2 | KLO-II-IV-16x75/200-OC | 320,00 zł |
| 3 | KLO-II-IV-16x90/200-OC | @ |

OC - blacha ocynkowana
@ - wycena na zapytanie

SKRZYŃKA ROZDZIELCZA KLO



| Lp | Kod produktu | Cena |
|----|---------------------|-----------|
| 1 | KLO-IV-18x63/200-OC | 360,00 zł |
| 2 | KLO-IV-18x75/200-OC | 360,00 zł |
| 3 | KLO-IV-18x90/200-OC | @ |

OC - blacha ocynkowana
@ - wycena na zapytanie

SKRZYŃKA PRZELOTOWA SRP



| Lp | Kod produktu | Cena |
|----|--------------------|-----------|
| 1 | SRP-250x50/4x63-OC | 152,00 zł |
| 2 | SRP-250x50/4x75-OC | 152,00 zł |
| 3 | SRP-250x50/4x90-OC | @ |

OC - blacha ocynkowana
@ - wycena na zapytanie

SKRZYŃKA PRZELOTOWA SRP



| Lp | Kod produktu | Cena |
|----|--------------------|-----------|
| 1 | SRP-250x50/6x63-OC | 176,00 zł |
| 2 | SRP-250x50/6x75-OC | 176,00 zł |
| 3 | SRP-250x50/6x90-OC | @ |

OC - blacha ocynkowana
@ - wycena na zapytanie

SKRZYŃKA PRZELOTOWA SRP



| Lp | Kod produktu | Cena |
|----|--------------------|-----------|
| 1 | SRP-250x50/8x63-OC | 200,00 zł |
| 2 | SRP-250x50/8x75-OC | 200,00 zł |
| 3 | SRP-250x50/8x90-OC | @ |

OC - blacha ocynkowana
@ - wycena na zapytanie

SKRZYŃKA PRZELOTOWA SRP

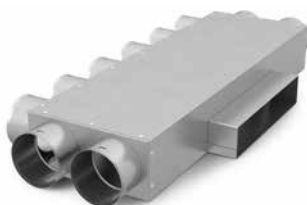

| Lp | Kod produktu | Cena |
|----|---------------------|-----------|
| 1 | SRP-250x50/10x63-OC | 220,00 zł |
| 2 | SRP-250x50/10x75-OC | 220,00 zł |
| 3 | SRP-250x50/10x90-OC | @ |

OC - blacha ocynkowana
@ - wycena na zapytanie

SKRZYŃKA PRZELOTOWA SRP

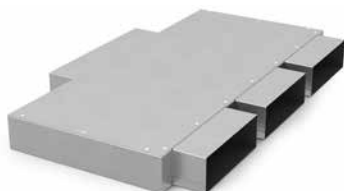

| Lp | Kod produktu | Cena |
|----|------------------------|-----------|
| 1 | SRP-250x50/3x150x50-OC | 120,00 zł |

OC - blacha ocynkowana

SKRZYŃKA PRZELOTOWA SRP

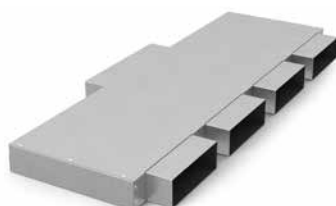

| Lp | Kod produktu | Cena |
|----|------------------------|-----------|
| 1 | SRP-250x50/4x150x50-OC | 150,00 zł |

OC - blacha ocynkowana

SKRZYŃKA PRZELOTOWA SRP

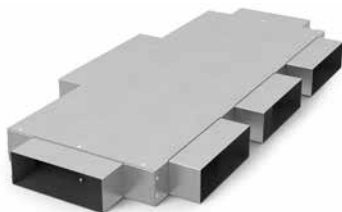

| Lp | Kod produktu | Cena |
|----|------------------------|-----------|
| 1 | SRP-250x50/5x150x50-OC | 160,00 zł |

OC - blacha ocynkowana

SKRZYŃKA PRZELOTOWA SRP

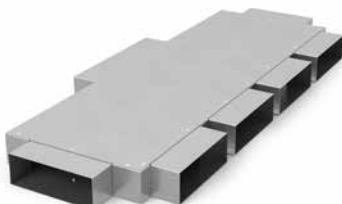

| Lp | Kod produktu | Cena |
|----|------------------------|-----------|
| 1 | SRP-250x50/6x150x50-OC | 190,00 zł |

OC - blacha ocynkowana

SKRZYŃKA PRZELOTOWA SRP



| Lp | Kod produktu | Cena |
|----|------------------|-----------|
| 1 | SRP-2x63/Ń125-OC | @ |
| 2 | SRP-2x75/Ń125-OC | 120,00 zł |
| 3 | SRP-2x90/Ń125-OC | @ |

OC - blacha ocynkowana
@ - wycena na zapytanie

SKRZYŃKA PRZELOTOWA SRP



| Lp | Kod produktu | Cena |
|----|------------------|-----------|
| 1 | SRP-3x63/Ń125-OC | @ |
| 2 | SRP-3x75/Ń125-OC | 140,00 zł |
| 3 | SRP-3x90/Ń125-OC | @ |

OC - blacha ocynkowana
@ - wycena na zapytanie

SKRZYŃKA PRZELOTOWA SRP



| Lp | Kod produktu | Cena |
|----|------------------|-----------|
| 1 | SRP-6x63/Ń160-OC | @ |
| 2 | SRP-6x75/Ń160-OC | 210,00 zł |
| 3 | SRP-6x90/Ń160-OC | @ |

OC - blacha ocynkowana
@ - wycena na zapytanie

SKRZYŃKA PRZELOTOWA SRP



| Lp | Kod produktu | Cena |
|----|-------------------|-----------|
| 1 | SRP-10x63/Ń160-OC | @ |
| 2 | SRP-10x75/Ń160-OC | 250,00 zł |
| 3 | SRP-10x90/Ń160-OC | @ |

OC - blacha ocynkowana
@ - wycena na zapytanie

SKRZYŃKA PRZELOTOWA SRP



| Lp | Kod produktu | Cena |
|----|-------------------|-----------|
| 1 | SRP-12x63/Ń200-OC | @ |
| 2 | SRP-12x75/Ń200-OC | 285,00 zł |
| 3 | SRP-12x90/Ń200-OC | @ |

OC - blacha ocynkowana
@ - wycena na zapytanie

SKRZYŃKA PRZELOTOWA SRP



| Lp | Kod produktu | Cena |
|----|--------------------|-----------|
| 1 | SRP-16x63/fi200-OC | @ |
| 2 | SRP-16x75/fi200-OC | 350,00 zł |
| 3 | SRP-16x90/fi200-OC | @ |

OC - blacha ocynkowana
@ - wycena na zapytanie

SKRZYŃKA PRZELOTOWA SRP



| Lp | Kod produktu | Cena |
|----|--------------------|-----------|
| 1 | SRP-18x63/fi200-OC | @ |
| 2 | SRP-18x75/fi200-OC | 385,00 zł |
| 3 | SRP-18x90/fi200-OC | @ |

OC - blacha ocynkowana
@ - wycena na zapytanie

TRÓJNIK SIODŁOWY TS



| Lp | Kod produktu | Cena |
|----|--------------|----------|
| 1 | TS200/125-OC | 17,60 zł |

OC - blacha ocynkowana

TRÓJNIK SIODŁOWY TR



| Lp | Kod produktu | Cena |
|----|-----------------|----------|
| 1 | TR200/250x50-OC | 43,60 zł |

OC - blacha ocynkowana

KANAŁ PROSTOKĄTNY KP



| Lp | Kod produktu | Cena |
|----|------------------|----------|
| 1 | KP250x50/500-OC | 22,40 zł |
| 2 | KP250x50/1000-OC | 33,30 zł |

OC - blacha ocynkowana

KOLANO 90° KL



| Lp | Kod produktu | Cena |
|----|----------------|----------|
| 1 | KL250x50/90-OC | 25,45 zł |

OC - blacha ocynkowana

KOLANO 45° KL



| Lp | Kod produktu | Cena |
|----|--------------------|----------|
| 1 | KL250x50/45-OC | 21,10 zł |
| 2 | KLN250x50/25-45-OC | 29,05 zł |
| 3 | KLN250x50/45-90-OC | 41,15 zł |

OC - blacha ocynkowana

ZŁĄCZKA WEWNĘTRZNA ZW/2



| Lp | Kod produktu | Cena |
|----|----------------|---------|
| 1 | ZWP250x50/1-OC | 4,85 zł |
| 2 | ZWP250x50/2-OC | 5,75 zł |

OC - blacha ocynkowana

KOLANO ŚCIANA-STROP

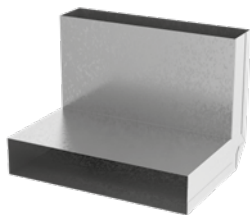

| Lp | Kod produktu | Cena |
|----|---------------------|----------|
| 1 | KSS250x50/90-OC | 16,95 zł |
| 2 | KSSN250x50/45-90-OC | 43,60 zł |

OC - blacha ocynkowana

REDUKCJA NIESYMETRYCZNA



| Lp | Kod produktu | Cena |
|----|----------------------|----------|
| 1 | RDSS150/250x50-OC-NS | 85,35 zł |
| 2 | RDSS150/250x50-OC | 30,90 zł |
| 3 | RDSS160/250x50-OC-NS | 87,15 zł |
| 4 | RDSS160/250x50-OC | 30,90 zł |
| 5 | RDSS180/250x50-OC-NS | 90,15 zł |
| 6 | RDSS180/250x50-OC | 35,70 zł |
| 7 | RDSS200/250x50-OC-NS | 92,00 zł |
| 8 | RDSS200/250x50-OC | 37,55 zł |

OC - blacha ocynkowana

CZERPNIĄ POWIETRZA

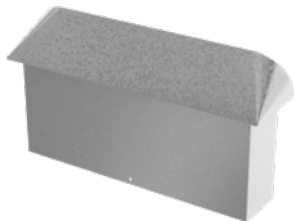

| Lp | Kod produktu | Cena |
|----|---------------|----------|
| 1 | CZNP250x50-CH | 47,30 zł |

CH-blacha chromoniklowa

KSZTAŁTKA L

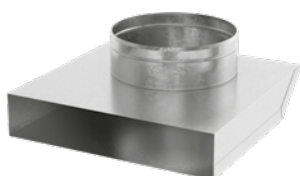

| Lp | Kod produktu | Cena |
|----|------------------|----------|
| 1 | KLO250x50/100-OC | 24,00 zł |
| 2 | KLO250x50/125-OC | 24,00 zł |
| 3 | KLO250x50/150-OC | 24,00 zł |
| 4 | KLO250x50/160-OC | 24,00 zł |
| 5 | KLO250x50/180-OC | 25,45 zł |
| 6 | KLO250x50/200-OC | 25,45 zł |

OC - blacha ocynkowana

ZAŚLEPKA



| Lp | Kod produktu | Cena |
|----|--------------|---------|
| 1 | ZSP250x50-OC | 9,90 zł |

OC - blacha ocynkowana

UCHWYT MONTAŻOWY



| Lp | Kod produktu | Cena |
|----|------------------|---------|
| 1 | UM250x50-OC/IZOL | 4,25 zł |
| 2 | UM250x50-OC | 4,10 zł |

OC - blacha ocynkowana

**WYRZUTNIA DACHOWA
TYP A WG BN-70/8865-31**



| Lp | Kod produktu | Wymiar kanału | | | | | | | |
|----|------------------------|---------------|-----------|-----------|-----------|-----------|-----------|-----------|-----------|
| | | 250x250 | 250x400 | 250x630 | 400x400 | 400x630 | 630x630 | 630x1000 | 1000x1000 |
| 1 | WYRZ-...x...-TYP-A-... | 137,95 zł | 183,95 zł | 229,90 zł | 243,25 zł | 300,10 zł | 367,85 zł | 517,90 zł | 883,30 zł |

Materiał: blacha ocynkowana

**WYRZUTNIA DACHOWA
TYP B WG BN-70/8865-31**



| Lp | Kod produktu | Wymiar kanału | | | | | | | |
|----|------------------------|---------------|-----------|-----------|-----------|-----------|-----------|------------|------------|
| | | 250x250 | 250x400 | 250x630 | 400x400 | 400x630 | 630x630 | 630x1000 | 1000x1000 |
| 1 | WYRZ-...x...-TYP-B-... | 395,70 zł | 406,60 zł | 471,90 zł | 494,90 zł | 620,75 zł | 896,65 zł | 1047,90 zł | 1565,75 zł |

Materiał: blacha ocynkowana

**CZERPNIĄ DACHOWĄ
TYP A WG BN-70/8865-33**



| Lp | Kod produktu | Wymiar kanału | | | | | | | |
|----|-------------------------|---------------|-----------|-----------|-----------|-----------|-----------|------------|------------|
| | | 250x250 | 250x400 | 250x630 | 400x400 | 400x630 | 630x630 | 630x1000 | 1000x1000 |
| 1 | CZERP-...x...-TYP-A-... | 175,45 zł | 182,75 zł | 245,65 zł | 261,40 zł | 342,45 zł | 521,55 zł | 1070,85 zł | 1393,95 zł |

Materiał: blacha ocynkowana

**CZERPNIĄ DACHOWĄ
TYP B WG BN-70/8865-33**

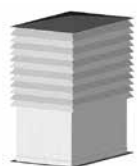

| Lp | Kod produktu | Wymiar kanału | | | | | | | |
|----|-------------------------|---------------|-----------|-----------|-----------|-----------|------------|------------|------------|
| | | 250x250 | 250x400 | 250x630 | 400x400 | 400x630 | 630x630 | 630x1000 | 1000x1000 |
| 1 | CZERP-...x...-TYP-B-... | 471,90 zł | 521,55 zł | 647,35 zł | 698,20 zł | 923,25 zł | 1220,90 zł | 1398,80 zł | 2020,70 zł |

Materiał: blacha ocynkowana

**WYRZUTNIA DACHOWA TYP C
WG BN-70/8865-31**



| Lp | Kod produktu | Średnica dolotowa | | | | | | | |
|----|--------------------|-------------------|-----------|-----------|-----------|-----------|-----------|-----------|-----------|
| | | ø160 | ø200 | ø250 | ø315 | ø350 | ø400 | ø500 | ø630 |
| 1 | WYRZ-...-TYP-C-... | 154,90 zł | 169,40 zł | 208,15 zł | 257,75 zł | 301,30 zł | 350,90 zł | 446,50 zł | 629,20 zł |

Materiał: blacha ocynkowana

**WYRZUTNIA DACHOWA TYP E
WG BN-70/8865-31**



| Lp | Kod produktu | Średnica dolotowa | | | | | | | |
|----|--------------------|-------------------|-----------|-----------|-----------|-----------|-----------|------------|------------|
| | | ø160 | ø200 | ø250 | ø315 | ø350 | ø400 | ø500 | ø630 |
| 1 | WYRZ-...-TYP-E-... | 306,15 zł | 371,50 zł | 469,50 zł | 653,40 zł | 752,65 zł | 844,60 zł | 1028,50 zł | 1351,60 zł |

Materiał: blacha ocynkowana

**WYRZUTNIA DACHOWA TYP D
WG BN-70/8865-31**



| Lp | Kod produktu | Średnica dolotowa | | | | | | | |
|----|--------------------|-------------------|-----------|-----------|-----------|-----------|-----------|-----------|-----------|
| | | ø160 | ø200 | ø250 | ø315 | ø350 | ø400 | ø500 | ø630 |
| 1 | WYRZ-...-TYP-D-... | 217,80 zł | 258,95 zł | 329,15 zł | 458,60 zł | 527,60 zł | 590,50 zł | 726,00 zł | 949,85 zł |

Materiał: blacha ocynkowana

**WYRZUTNIA
Z SIATKĄ 135°**



| Lp | Kod produktu | Średnica dolotowa | | | | | | | | | | | |
|----|---------------|-------------------|-----------|-----------|-----------|-----------|-----------|-----------|-----------|-----------|-----------|-----------|-----------|
| | | ø100 | ø125 | ø150 | ø160 | ø200 | ø225 | ø250 | ø315 | ø350 | ø400 | ø500 | ø630 |
| 1 | KWS.../135-OC | 108,90 zł | 116,20 zł | 119,80 zł | 123,45 zł | 133,10 zł | 142,80 zł | 150,05 zł | 173,05 zł | 203,30 zł | 262,60 zł | 410,20 zł | 560,25 zł |

Materiał: blacha ocynkowana

**CZERPNIĄ DACHOWĄ TYP C
WG BN 70/8865-33**



| Lp | Kod produktu | Średnica dolotowa | | | | | | | |
|----|--------------------|-------------------|-----------|-----------|-----------|-----------|-----------|-----------|-----------|
| | | ø160 | ø200 | ø250 | ø315 | ø350 | ø400 | ø500 | ø630 |
| 1 | CZERP...-TYP-C-... | 154,90 zł | 170,65 zł | 209,35 zł | 257,75 zł | 304,95 zł | 350,90 zł | 446,50 zł | 655,85 zł |

Materiał: blacha ocynkowana

**PODSTAWA DACHOWA TYP A I WG
BN-70/8865-32**

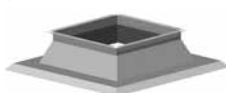

| Lp | Kod produktu | Wymiar kanału | | | | | | | |
|----|-------------------|---------------|-----------|-----------|-----------|-----------|-----------|-----------|-----------|
| | | 250x250 | 250x400 | 250x630 | 400x400 | 400x630 | 630x630 | 630x1000 | 1000x1000 |
| 1 | POD...x...-A1-... | 180,30 zł | 191,20 zł | 220,25 zł | 250,50 zł | 300,10 zł | 370,30 zł | 578,40 zł | 716,35 zł |

Materiał: blacha ocynkowana

**PODSTAWA DACHOWA TYP A II
WG BN-70/8865-32**



| Lp | Kod produktu | Wymiar kanału | | | | | | | |
|----|--------------------|---------------|-----------|-----------|-----------|-----------|-----------|------------|------------|
| | | 250x250 | 250x400 | 250x630 | 400x400 | 400x630 | 630x630 | 630x1000 | 1000x1000 |
| 1 | POD...x...-AII-... | 348,50 zł | 394,50 zł | 480,40 zł | 491,30 zł | 598,95 zł | 727,25 zł | 1029,75 zł | 1259,65 zł |

Materiał: blacha ocynkowana

PODSTAWA DACHOWA SKOŚNA



| Lp | Kod produktu | Wymiar kanału | | | | | | | |
|----|-------------------|--|---------|---------|---------|---------|---------|----------|-----------|
| | | 250x250 | 250x400 | 250x630 | 400x400 | 400x630 | 630x630 | 630x1000 | 1000x1000 |
| 1 | WPDS...x.../...-m | @ - wyrób wyceniany na indywidualne zamówienie / zapytanie Klienta | | | | | | | |

Materiał: blacha czarna cynkowana ogniowo (100µm)
@ - wycena na zapytanie

PODSTAWA DACHOWA Z IZOLACJĄ



| Lp | Kod produktu | Wymiar kanału | | | | | | | |
|----|------------------------|---------------|-----------|-----------|-----------|-----------|-----------|-----------|-----------|
| | | 160x160 | 200x200 | 250x250 | 300x300 | 350x350 | 400x400 | 450x450 | 500x500 |
| 1 | WQD...x.../0,5-OC/BIII | 500,95 zł | 528,80 zł | 626,80 zł | 654,65 zł | 695,75 zł | 751,45 zł | 834,90 zł | 918,40 zł |

np. WQD-250x250/0,5-OC/BIII
Materiał: blacha ocynkowana / wełna mineralna z włóknem szklanym

**PODSTAWA DACHOWA
TYP B I WG BN-70/8865-32**



| Lp | Kod produktu | Średnica dolotowa | | | | | | | | | |
|----|----------------|-------------------|-----------|-----------|-----------|-----------|-----------|-----------|-----------|-----------|-----------|
| | | ø150 | ø160 | ø200 | ø250 | ø300 | ø315 | ø350 | ø400 | ø500 | ø630 |
| 1 | POD-...-BI-... | 116,20 zł | 117,40 zł | 125,85 zł | 151,25 zł | 177,90 zł | 179,10 zł | 192,40 zł | 208,15 zł | 274,70 zł | 330,35 zł |

Materiał: blacha czarna cynkowana ogniowo (100µm)

**PODSTAWA DACHOWA
TYP B II WG BN-70/8865-32**



| Lp | Kod produktu | Średnica dolotowa | | | | | | | | | |
|----|-----------------|-------------------|-----------|-----------|-----------|-----------|-----------|-----------|-----------|-----------|-----------|
| | | ø150 | ø160 | ø200 | ø250 | ø300 | ø315 | ø350 | ø400 | ø500 | ø630 |
| 1 | POD-...-BII-... | 160,95 zł | 162,15 zł | 190,00 zł | 219,05 zł | 248,05 zł | 249,30 zł | 271,05 zł | 294,05 zł | 441,65 zł | 537,25 zł |

Materiał: blacha czarna cynkowana ogniowo (100µm)

**PODSTAWA DACHOWA
TYP B III WG BN-70/8865-32**



| Lp | Kod produktu | Średnica dolotowa | | | | | | | | | |
|----|------------------|-------------------|-----------|-----------|-----------|-----------|-----------|-----------|-----------|-----------|-----------|
| | | ø150 | ø160 | ø200 | ø250 | ø300 | ø315 | ø350 | ø400 | ø500 | ø630 |
| 1 | POD-...-BIII-... | 249,30 zł | 250,50 zł | 289,20 zł | 370,30 zł | 467,10 zł | 468,30 zł | 494,90 zł | 523,95 zł | 749,00 zł | 901,45 zł |

Materiał: blacha czarna cynkowana ogniowo (100µm)

**MISKA NA SKROPLINY DO
PODSTAWY DACHOWEJ B III**



| Lp | Kod produktu | Średnica dolotowa | | | | | | | | | |
|----|---------------|-------------------|----------|----------|----------|----------|----------|----------|----------|----------|-----------|
| | | ø150 | ø160 | ø200 | ø250 | ø300 | ø315 | ø350 | ø400 | ø500 | ø630 |
| 1 | MS-...-POD... | 44,80 zł | 46,00 zł | 52,05 zł | 54,45 zł | 60,50 zł | 61,75 zł | 70,20 zł | 77,45 zł | 98,05 zł | 111,35 zł |

Materiał: blacha ocynkowana

KANAŁY I KSZTAŁTKI WENTYLACYJNE

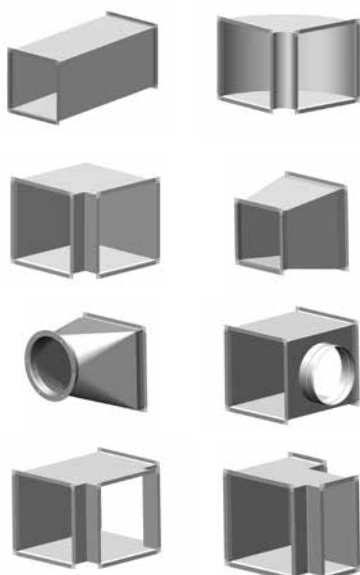

| Lp | Rodzaj kanału wentylacyjnego | Wymiar boku [mm] | gr. blachy | Cena w zł / m ² | |
|----|---|------------------|------------|----------------------------|-------------------|
| | | | | bl. ocynkowana | bl. chrom. 1.4301 |
| 1 | Kanał prostokątny o obwodzie > 1m lub długości > 1m | < 500 | 0,6 | 99,25 zł | 438,05 zł |
| 2 | Kanał prostokątny o obwodzie < 1m lub długości < 1m | 500 ÷ 1000 | 0,7 | 130,70 zł | 723,60 zł |
| 3 | Kształtki | > 1000 | 1,0 | 130,70 zł | 723,60 zł |

Uwagi: Najmniejszy wymiar kalkulowany dla kanałów - 0,4m²
Najmniejszy wymiar kalkulowany dla kształtek - 0,5m²

Kanały i kształtki wentylacyjne wykonywane są o dowolnym przekroju prostokątnym i łączone podłużnie zamkiem typu "Pittsburg". Połączenie poprzeczne może być wykonane przy użyciu kształtek TDC, lub S i C.

Kształtki nietypowe i skomplikowane są kalkulowane indywidualnie.

**CZERPNI POWIETRZA
ŚCIENNA WG BN-70/8865-33**

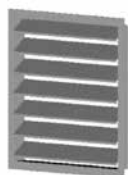

| Lp | Kod produktu | Wymiar kanału | | | | | | | | |
|----|---------------------|---------------|-----------|-----------|-----------|-----------|-----------|-----------|-----------|-----------|
| | | 200x200 | 250x250 | 300x300 | 350x350 | 400x400 | 500x500 | 600x600 | 700x700 | 800x800 |
| 1 | CZERP-S-...x...-... | 105,30 zł | 116,20 zł | 136,75 zł | 151,25 zł | 187,55 zł | 239,60 zł | 271,05 zł | 312,20 zł | 354,55 zł |

Materiał: blacha ocynkowana
Inne wymiary i materiał wg kalkulacji.

**WYRZUTNIA POWIETRZA
ŚCIENNA WG BN-70/8865-31**



| Lp | Kod produktu | Wymiar kanału | | | | | | | | |
|----|--------------------|---------------|-----------|-----------|-----------|-----------|-----------|-----------|-----------|-----------|
| | | 200x200 | 250x250 | 300x300 | 350x350 | 400x400 | 500x500 | 600x600 | 700x700 | 800x800 |
| 1 | WYRZ-S-...x...-... | 125,85 zł | 136,75 zł | 157,30 zł | 187,55 zł | 223,85 zł | 246,85 zł | 292,85 zł | 332,75 zł | 376,35 zł |

Materiał: blacha ocynkowana
Inne wymiary i materiał wg kalkulacji.

**KASETA DOLOTOWA
DO CZERPNI I WYRZUTNI**



| Lp | Kod produktu | Wymiar kanału | | | | | | | | |
|----|----------------------|---------------|----------|----------|----------|----------|-----------|-----------|-----------|-----------|
| | | 200x200 | 250x250 | 300x300 | 350x350 | 400x400 | 500x500 | 600x600 | 700x700 | 800x800 |
| 1 | KASETA-S-...x...-... | 50,85 zł | 53,25 zł | 60,50 zł | 71,40 zł | 75,05 zł | 101,65 zł | 114,95 zł | 127,05 zł | 142,80 zł |

Materiał: blacha ocynkowana

**PRZEPUSTNICA
JEDNOPLASZCZYZNOWA**

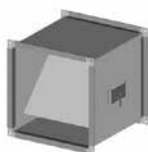

| Lp | Kod produktu | Wymiar kanału | | | | | | | | |
|----|-----------------|---------------|-----------|-----------|-----------|-----------|-----------|---------|---------|---------|
| | | 200x200 | 250x250 | 300x300 | 350x350 | 400x400 | 500x500 | 600x600 | 700x700 | 800x800 |
| 1 | WPJ-...x...-... | 119,80 zł | 141,60 zł | 160,95 zł | 171,85 zł | 180,30 zł | 229,90 zł | - | - | - |

Materiał: blacha ocynkowana

**PRZEPUSTNICA
WIELOPLASZCZYZNOWA**



| Lp | Kod produktu | Wymiar kanału | | | | | | | | |
|----|-------------------|---------------|-----------|-----------|-----------|-----------|-----------|-----------|-----------|-----------|
| | | 200x200 | 250x250 | 300x300 | 350x350 | 400x400 | 500x500 | 600x600 | 700x700 | 800x800 |
| 1 | WPW-S-...x...-... | 199,65 zł | 217,80 zł | 233,55 zł | 255,35 zł | 275,90 zł | 364,25 zł | 411,40 zł | 469,50 zł | 559,05 zł |

Materiał: blacha ocynkowana

**SIŁOWNIKI LF-...
(ZE SPRĘŻYNĄ POWROTNA)**



| Kod produktu | Zamknij/otwórz | | | | Analogowo | | |
|--------------|----------------|-----------|-----------|-----------|-----------|------------|-----------|
| | 220V | | 24V | | 24V | | |
| | LF-230 | LF-230-S | LF-24 | LF-24-S | LF-24-MFT | LF-24-MFT2 | LF-24-SR |
| Cena | 708,65 zł | 808,55 zł | 657,15 zł | 756,05 zł | 906,40 zł | 926,00 zł | 881,70 zł |

**SIŁOWNIKI LM-...
(BEZ SPRĘŻYNY POWROTNEJ)**



| Kod produktu | Zamknij/otwórz | | | | Analogowo |
|--------------|----------------|-----------|-----------|-----------|-----------|
| | 220V | | 24V | | 24V |
| | LMC-230 | LMC-230-S | LMC-24 | LMC-24-S | LMC-24-SR |
| Cena | 383,20 zł | 438,80 zł | 383,20 zł | 438,80 zł | 575,80 zł |

| Lp | Nazwa elementu | Kod produktu | Grubość blachy ≠ 0,5 mm | | | | | | | | | | | | Grubość blachy ≠ 0,75 mm | | | | | |
|---------------------|-----------------------------|---------------------|-------------------------|----------|----------|----------|----------|----------|----------|----------|----------|----------|----------|----------|--------------------------|-----------|-----------|-----------|-----------|-----------|
| | | | ø80 | ø100 | ø110 | ø120 | ø125 | ø130 | ø140 | ø150 | ø160 | ø180 | ø200 | ø225 | ø250 | ø300 | ø350 | ø400 | ø450 | ø500 |
| 1 | Rura prosta 1000 [mm] | RP../1000-OC-K | 14,75 zł | 15,90 zł | 17,55 zł | 18,65 zł | 19,25 zł | 19,55 zł | 20,25 zł | 21,80 zł | 23,00 zł | 25,45 zł | 28,25 zł | 32,70 zł | 43,60 zł | 54,45 zł | 83,50 zł | 90,75 zł | 100,00 zł | 108,90 zł |
| 2 | Rura prosta 500 [mm] | RP../500-OC-K | 8,25 zł | 9,00 zł | 10,30 zł | 10,60 zł | 10,90 zł | 11,20 zł | 11,80 zł | 12,60 zł | 13,35 zł | 14,70 zł | 16,25 zł | 18,95 zł | 25,10 zł | 33,45 zł | 48,80 zł | 52,35 zł | 57,50 zł | 62,70 zł |
| 3 | Rura prosta 250 [mm] | RP../250-OC-K | 5,80 zł | 6,25 zł | 6,35 zł | 6,70 zł | 6,85 zł | 6,95 zł | 7,00 zł | 7,45 zł | 7,90 zł | 8,65 zł | 9,70 zł | 12,60 zł | 14,70 zł | 19,25 zł | 31,35 zł | 34,05 zł | 34,85 zł | 37,55 zł |
| 4 | Trojnik 90° | TR../90-OC-K | 20,90 zł | 23,20 zł | 23,75 zł | 24,10 zł | 24,50 zł | 24,55 zł | 25,25 zł | 25,70 zł | 28,85 zł | 35,30 zł | 38,45 zł | 48,10 zł | 59,30 zł | 88,15 zł | 116,95 zł | 132,95 zł | 155,35 zł | 176,10 zł |
| 5 | Trojnik 45° | TR../45-OC-K | 36,45 zł | 37,65 zł | 38,35 zł | 39,20 zł | 39,60 zł | 39,85 zł | 40,85 zł | 41,65 zł | 44,90 zł | 48,10 zł | 51,30 zł | 59,30 zł | 64,05 zł | 100,95 zł | 132,95 zł | 152,15 zł | 192,10 zł | 216,15 zł |
| 6 | Rura prosta z rewizją | RPR...-OC-K | 55,70 zł | 56,90 zł | 58,10 zł | 59,30 zł | 59,30 zł | 59,30 zł | 60,50 zł | 60,50 zł | 61,75 zł | 62,95 zł | 64,15 zł | 66,55 zł | 72,60 zł | 82,30 zł | 96,80 zł | 100,45 zł | 106,50 zł | 110,15 zł |
| 7 | Miska (chromoniklowa) [K] | MS...-CH | 39,85 zł | 42,25 zł | 43,35 zł | 44,25 zł | 48,90 zł | 44,70 zł | 45,65 zł | 47,45 zł | 53,70 zł | 58,55 zł | 65,35 zł | 87,35 zł | 96,60 zł | 101,10 zł | 111,00 zł | 131,60 zł | 154,35 zł | 179,20 zł |
| 8 | El. wyczystkowy z dnem | WZD...-OC-K | 60,50 zł | 61,75 zł | 61,75 zł | 62,95 zł | 64,15 zł | 64,15 zł | 66,55 zł | 67,80 zł | 67,80 zł | 69,00 zł | 70,20 zł | 77,45 zł | 83,50 zł | 98,05 zł | 117,40 zł | 129,50 zł | 140,40 zł | 150,05 zł |
| 9 | Daszek wywietrznikowy [TUR] | DA...-OC | 27,85 zł | 27,85 zł | 27,85 zł | 29,05 zł | 30,25 zł | 30,25 zł | 30,25 zł | 31,50 zł | 32,70 zł | 36,30 zł | 38,75 zł | 54,45 zł | 59,30 zł | 73,85 zł | 96,80 zł | 110,15 zł | 123,45 zł | 130,70 zł |
| 10 | Płyta dachowa | PD...-OC | 25,90 zł | 25,90 zł | 26,40 zł | 26,40 zł | 26,70 zł | 26,70 zł | 26,70 zł | 28,40 zł | 28,40 zł | 29,20 zł | 32,20 zł | 38,00 zł | 55,50 zł | 61,30 zł | 67,10 zł | 96,20 zł | 104,80 zł | 113,70 zł |
| 11 | Kolierz przeciwdeszczowy | KPD...-OC | 25,35 zł | 25,70 zł | 26,10 zł | 26,10 zł | 26,50 zł | 26,75 zł | 26,75 zł | 26,75 zł | 27,20 zł | 27,20 zł | 27,20 zł | 28,10 zł | 31,30 zł | 33,35 zł | 35,75 zł | 37,60 zł | 39,75 zł | 41,70 zł |
| 12 | Podpora pośrednia | PP../0,25-OC | 20,50 zł | 20,90 zł | 21,45 zł | 21,95 zł | 22,10 zł | 22,20 zł | 22,30 zł | 23,75 zł | 24,20 zł | 25,40 zł | 28,30 zł | 34,75 zł | 46,70 zł | 54,85 zł | 71,40 zł | 90,30 zł | 95,95 zł | 103,75 zł |
| 13 | Redukcje | RD../...-OC...S/... | | | | | | | | | | | | | | | | | | |
| Ceny na stronie 123 | | | | | | | | | | | | | | | | | | | | |
| 14 | Kolanostate 90° | KS../90-OC-K | 22,50 zł | 24,10 zł | 25,70 zł | 27,35 zł | 27,75 zł | 28,85 zł | 30,55 zł | 31,65 zł | 32,05 zł | 33,75 zł | 35,30 zł | 40,15 zł | 43,35 zł | 54,45 zł | 72,20 zł | 96,05 zł | 115,30 zł | 128,05 zł |
| 15 | Kolanostate 45° | KS../45-OC-K | 17,75 zł | 20,90 zł | 21,20 zł | 21,20 zł | 21,60 zł | 21,65 zł | 22,50 zł | 24,10 zł | 25,70 zł | 27,35 zł | 28,85 zł | 32,05 zł | 33,75 zł | 38,45 zł | 48,10 zł | 64,05 zł | 72,20 zł | 80,10 zł |
| 16 | Kolanostate 30° | KS../30-OC-K | 17,75 zł | 20,90 zł | 21,20 zł | 21,20 zł | 21,60 zł | 21,65 zł | 22,50 zł | 24,10 zł | 25,70 zł | 27,35 zł | 28,85 zł | 32,05 zł | 33,75 zł | 38,45 zł | 48,10 zł | 64,05 zł | 72,20 zł | 80,10 zł |
| 17 | Kolanostawne 0 - 90° | KN../90-OC-K | 16,50 zł | 17,20 zł | 17,45 zł | 17,90 zł | 18,00 zł | 18,00 zł | 18,45 zł | 20,90 zł | 23,55 zł | 27,75 zł | 28,05 zł | - | - | - | - | - | - | - |
| 18 | Rozeta [SKZ] | ROZ...-OC | 8,60 zł | 8,70 zł | 8,80 zł | 8,95 zł | 9,25 zł | 9,50 zł | 9,90 zł | 10,45 zł | 11,35 zł | 11,80 zł | 17,15 zł | 19,90 zł | 21,40 zł | 27,50 zł | 33,65 zł | 39,75 zł | 53,45 zł | 55,95 zł |
| 19 | Zasleпка trojnika | ZT...-OC-K | 18,75 zł | 18,75 zł | 19,05 zł | 19,30 zł | 19,40 zł | 19,95 zł | 20,25 zł | 20,60 zł | 21,15 zł | 22,20 zł | 23,40 zł | 25,80 zł | 28,00 zł | 32,75 zł | 37,40 zł | 41,95 zł | 46,60 zł | 55,95 zł |
| 20 | Zasleпка trojnika | ZT...-OC-N | 18,75 zł | 18,75 zł | 19,05 zł | 19,30 zł | 19,40 zł | 19,95 zł | 20,25 zł | 20,60 zł | 21,15 zł | 22,20 zł | 23,40 zł | 25,80 zł | 28,00 zł | 32,75 zł | 37,40 zł | 41,95 zł | 46,60 zł | 55,95 zł |
| 21 | Zasleпка | WZS...-OC-K | 10,90 zł | 13,35 zł | 13,95 zł | 13,95 zł | 13,95 zł | 14,55 zł | 14,55 zł | 14,55 zł | 15,75 zł | 15,75 zł | 16,95 zł | 18,15 zł | 19,40 zł | 22,40 zł | 26,65 zł | 29,05 zł | 33,90 zł | 38,75 zł |
| 22 | Zasleпка z siatką | WZSS...-OC-K | 16,95 zł | 21,80 zł | 22,40 zł | 22,40 zł | 22,40 zł | 23,00 zł | 23,00 zł | 23,00 zł | 23,00 zł | 26,05 zł | 26,65 zł | 29,05 zł | 31,50 zł | 36,50 zł | 41,15 zł | 46,00 zł | 53,85 zł | 61,75 zł |

... - średnica lub grubość blachy

Na zamówienie wykonujemy elementy i kształtki z blachy o większej grubości.

Uwaga:
Elementy i kształtki rurowe z blachy ocynkowanej przeznaczone są wyłącznie do budowy kominów wentylacyjnych.

Materiał: blacha ocynkowana
Rury spawane laserem
Połączenie kielichowe (60mm)

| Lp | Nazwa elementu | Kod produktu | Grubość blachy ≠ 0,5/0,5 | | | | | | | | | | Grubość blachy ≠ 0,75/0,5 | |
|----|-----------------------------------|-------------------|--------------------------|-----------|-----------|-----------|-----------|-----------|-----------|-----------|-----------|-----------|---------------------------|--|
| | | | ø130/225 | ø150/250 | ø160/260 | ø180/280 | ø200/300 | ø225/325 | ø250/350 | ø300/400 | ø350/450 | ø400/500 | | |
| 1 | Rura prosta 1000 [mm] | RPD.../1000-OC... | 127,05 zł | 137,80 zł | 142,40 zł | 151,60 zł | 162,35 zł | 189,90 zł | 229,65 zł | 264,85 zł | 323,05 zł | 356,70 zł | | |
| 2 | Rura prosta 500 [mm] | RPD.../500-OC... | 81,20 zł | 85,75 zł | 88,85 zł | 93,45 zł | 98,05 zł | 113,30 zł | 137,80 zł | 160,80 zł | 191,40 zł | 206,70 zł | | |
| 3 | Rura prosta 250 [mm] | RPD.../250-OC... | 58,25 zł | 59,75 zł | 61,30 zł | 64,35 zł | 67,45 zł | 75,05 zł | 87,30 zł | 93,45 zł | 110,30 zł | 117,90 zł | | |
| 4 | Trojnik 90° | TRD.../90-OC... | 194,50 zł | 209,75 zł | 217,45 zł | 231,25 zł | 249,55 zł | 277,10 zł | 300,05 zł | 373,60 zł | 422,55 zł | 512,85 zł | | |
| 5 | Element wyczystkowy z drzewczkami | WCD.../...-OC... | 257,90 zł | 264,85 zł | 270,40 zł | 281,55 zł | 320,50 zł | 333,05 zł | 340,05 zł | 399,85 zł | 436,00 zł | 461,10 zł | | |
| 6 | Drzewczki 125x185 [mm] | DW125x185-X | | | | | | 61,60 zł | | | | | | |
| 7 | Miska | MSD.../...-OC... | 134,75 zł | 140,60 zł | 153,10 zł | 177,60 zł | 185,30 zł | 191,40 zł | 197,55 zł | 214,35 zł | 231,25 zł | 258,75 zł | | |
| 8 | Podpora pośrednia | PPD.../...-OC... | 140,90 zł | 151,60 zł | 163,85 zł | 188,35 zł | 196,00 zł | 202,10 zł | 208,25 zł | 214,35 zł | 217,45 zł | 238,85 zł | | |
| 9 | Podpora przejściowa | PIJ.../...-OC... | 146,15 zł | 151,70 zł | 165,65 zł | 178,15 zł | 179,55 zł | 186,55 zł | 192,10 zł | 199,00 zł | 225,45 zł | 250,50 zł | | |
| 10 | Daszek | DKD.../...-OC... | 73,55 zł | 82,70 zł | 87,30 zł | 94,95 zł | 98,05 zł | 102,65 zł | 113,30 zł | 151,60 zł | 192,90 zł | 200,60 zł | | |
| 11 | Ustnik | USD.../...-OC | 96,80 zł | 100,25 zł | 105,80 zł | 108,60 zł | 114,60 zł | 139,15 zł | 153,10 zł | 168,45 zł | 183,70 zł | 197,65 zł | | |
| 12 | Kolano stałe 90° | KSD.../90-OC... | 232,75 zł | 252,65 zł | 257,25 zł | 269,45 zł | 277,10 zł | 290,85 zł | 318,45 zł | 367,40 zł | 407,20 zł | 453,10 zł | | |
| 13 | Kolano stałe 45° | KSD.../45-OC | 150,05 zł | 160,80 zł | 165,40 zł | 176,10 zł | 180,70 zł | 199,00 zł | 220,50 zł | 263,35 zł | 313,85 zł | 356,70 zł | | |
| 14 | Kolano stałe 30° | KSD.../30-OC | 150,05 zł | 160,80 zł | 165,40 zł | 176,10 zł | 180,70 zł | 199,00 zł | 220,50 zł | 263,35 zł | 313,85 zł | 356,70 zł | | |
| 15 | Kolierz zamykający ocieplenie | NKD.../...-OC-D | 28,75 zł | 29,55 zł | 29,95 zł | 30,40 zł | 30,40 zł | 31,25 zł | 43,85 zł | 52,25 zł | 62,35 zł | 84,30 zł | | |
| 16 | Kolierz zamykający ocieplenie | NKD.../...-OC-G | 28,75 zł | 29,55 zł | 29,95 zł | 30,40 zł | 30,40 zł | 31,25 zł | 43,85 zł | 52,25 zł | 62,35 zł | 84,30 zł | | |
| 17 | Konsola wsporcza (50-150mm) | KWD...OC/5-15 | 117,90 zł | 134,75 zł | 140,90 zł | 151,60 zł | 176,85 zł | 193,75 zł | 218,90 zł | 227,35 zł | 237,45 zł | 303,15 zł | | |
| 18 | Opaska zaciskowa | OPIL...-OC | 12,95 zł | 13,05 zł | 13,35 zł | 14,15 zł | 15,25 zł | 15,65 zł | 16,05 zł | 23,00 zł | 24,85 zł | 26,55 zł | | |
| 19 | Opaska zaciskowa | OPW...-OC | 53,25 zł | 54,45 zł | 55,70 zł | 56,90 zł | 58,10 zł | 59,30 zł | 65,35 zł | 67,80 zł | 71,40 zł | 84,70 zł | | |
| 20 | Objejmamocująca (50-150mm) | OWD...-OC/5-15 | 116,20 zł | 117,90 zł | 118,50 zł | 119,60 zł | 120,60 zł | 121,30 zł | 123,00 zł | 126,35 zł | 134,75 zł | 168,45 zł | | |
| 21 | Opaska do odciągów | OPO...-OC | 57,45 zł | 59,75 zł | 60,60 zł | 62,05 zł | 65,65 zł | 68,95 zł | 71,25 zł | 78,05 zł | 80,40 zł | 94,20 zł | | |
| 22 | Zasłepka trójnika | ZTD.../...-OC-N | 42,90 zł | 44,45 zł | 44,45 zł | 45,95 zł | 47,55 zł | 49,05 zł | 61,30 zł | 72,00 zł | 92,70 zł | 117,90 zł | | |
| 23 | Zasłepka trójnika | ZTD.../...-OC-K | 42,90 zł | 44,45 zł | 44,45 zł | 45,95 zł | 47,55 zł | 49,05 zł | 61,30 zł | 72,00 zł | 92,70 zł | 117,90 zł | | |
| 24 | Przejście dachowe kątowne 0-20° | PKD.../0-20-OC | 134,75 zł | 151,60 zł | 160,80 zł | 176,85 zł | 185,30 zł | 200,45 zł | 212,20 zł | 235,75 zł | 294,65 zł | 353,65 zł | | |
| 25 | Przejście dachowe kątowne 20-35° | PKD.../20-35-OC | 160,00 zł | 168,45 zł | 185,30 zł | 220,65 zł | 229,05 zł | 259,35 zł | 276,20 zł | 294,65 zł | 353,65 zł | 389,00 zł | | |
| 26 | Przejście dachowe kątowne 35-50° | PKD.../35-50-OC | 200,45 zł | 210,50 zł | 226,60 zł | 264,40 zł | 282,95 zł | 318,25 zł | 341,85 zł | 353,65 zł | 412,60 zł | 426,05 zł | | |
| 27 | Kolierz przeciwdeszczowy | KPD...-OC | 28,10 zł | 31,30 zł | 31,75 zł | 32,35 zł | 33,35 zł | 34,45 zł | 35,75 zł | 37,60 zł | 39,75 zł | 41,70 zł | | |

... - średnica wkładu kominowego, grubość blachy lub wersja wykonania

Materiał na rury wewnętrzne: blacha ocynkowana (gr. 0,5-0,75)

Materiał na płaszczyznę zewnętrzną: blacha ocynkowana (gr. 0,5)

Rury spawane laserem

Połączenia kielichowe (60mm)



| Lp | Ilość rur | Grubość blachy ± 0,15/0,5 mm | | | | | | | | Grubość blachy ± 0,7/0,5 mm | | Ilość OPIV | Ilość OMD |
|----|-----------|------------------------------|-----------------------|-----------------------|-----------------------|-----------------------|-----------------------|-----------------------|-----------------------|-----------------------------|-----------------------|------------|-----------|
| | | ø130/225 | ø150/250 | ø160/260 | ø180/280 | ø200/300 | ø225/325 | ø250/350 | ø300/400 | ø350/450 | ø400/500 | | |
| 1 | 4 szt | 2 042,40 zł 4,8 m | 2 148,75 zł 4,9 m | 2 216,05 zł 4,9 m | 2 330,25 zł 4,9 m | 2 486,35 zł 4,9 m | 2 698,30 zł 5,0 m | 2 997,20 zł 5,0 m | 3 354,80 zł 5,1 m | 3 785,10 zł 5,2 m | 4 343,70 zł 5,3 m | 8 szt | 2 szt |
| 2 | 5 szt | 2 222,70 zł 5,8 m | 2 341,00 zł 5,8 m | 2 414,05 zł 5,8 m | 2 538,65 zł 5,8 m | 2 706,70 zł 5,9 m | 2 947,45 zł 5,9 m | 3 292,15 zł 5,9 m | 3 687,40 zł 6,0 m | 4 179,55 zł 6,1 m | 4 785,00 zł 6,1 m | 9 szt | 2 szt |
| 3 | 6 szt | 2 402,95 zł 6,7 m | 2 533,15 zł 6,7 m | 2 612,10 zł 6,7 m | 2 747,05 zł 6,8 m | 2 927,00 zł 6,8 m | 3 196,60 zł 6,8 m | 3 587,05 zł 6,8 m | 4 019,95 zł 6,9 m | 4 573,90 zł 7,0 m | 5 226,40 zł 7,1 m | 10 szt | 2 szt |
| 4 | 7 szt | 2 583,25 zł 7,7 m | 2 725,40 zł 7,7 m | 2 810,10 zł 7,7 m | 2 955,50 zł 7,7 m | 3 147,40 zł 7,7 m | 3 445,75 zł 7,8 m | 3 882,05 zł 7,8 m | 4 352,55 zł 7,8 m | 4 968,30 zł 8,0 m | 5 667,70 zł 8,0 m | 11 szt | 2 szt |
| 5 | 8 szt | 2 879,70 zł 8,6 m | 3 035,45 zł 8,6 m | 3 126,55 zł 8,6 m | 3 283,50 zł 8,7 m | 3 488,25 zł 8,7 m | 3 816,15 zł 8,7 m | 4 299,90 zł 8,7 m | 4 811,40 zł 8,8 m | 5 497,45 zł 8,9 m | 6 277,45 zł 9,0 m | 12 szt | 3 szt |
| 6 | 9 szt | 3 176,15 zł 9,5 m | 3 345,50 zł 9,6 m | 3 443,00 zł 9,6 m | 3 611,50 zł 9,6 m | 3 829,05 zł 9,6 m | 4 186,50 zł 9,6 m | 4 717,75 zł 9,7 m | 5 270,35 zł 9,7 m | 6 026,60 zł 9,8 m | 6 887,20 zł 9,9 m | 13 szt | 4 szt |
| 7 | 10 szt | 3 356,45 zł 10,5 m | 3 537,75 zł 10,5 m | 3 641,10 zł 10,5 m | 3 819,90 zł 10,5 m | 4 049,45 zł 10,6 m | 4 435,65 zł 10,6 m | 5 012,70 zł 10,6 m | 5 602,85 zł 10,7 m | 6 420,95 zł 10,8 m | 7 328,55 zł 10,8 m | 14 szt | 4 szt |
| | | cena netto | | | | | | | | | | | |
| | | Wysokość komina [m] | | | | | | | | | | | |

UWAGA: Na zamówienie istnieje możliwość pomalowania płaszcza zewnętrznego na dowolny kolor z palety RAL. Wycena indywidualna.

Wskład zestawu wchodzi:
 Trójnik 90, Zasiłepka trójnika, Element wyczystkowy, Drzewiczki, Usznik, Miska z odpływem, Rura prosta 1000 mm - ilość zgodna z wartością w kolumnie 2 tabeli, Konsola wsporcza, Opaski zaciskowe, Obieiny mocujące

RURA PROSTA Z BLACHY OCYNKOWANEJ



| Lp | Kod produktu | Średnica dolotowa | | | | | | | | | | | | |
|----|-------------------|-------------------|----------|----------|----------|----------|----------|----------|----------|----------|----------|----------|-----------|-----------|
| | | Ø100 | Ø125 | Ø150 | Ø160 | Ø180 | Ø200 | Ø225 | Ø250 | Ø315 | Ø350 | Ø400 | Ø500 | Ø630 |
| 1 | RP.../1000-OC-... | 15,90 zł | 19,25 zł | 21,80 zł | 23,00 zł | 25,45 zł | 28,25 zł | 32,70 zł | 43,60 zł | 58,10 zł | 83,50 zł | 90,75 zł | 108,90 zł | 127,05 zł |
| 2 | RP.../500-OC-... | 9,00 zł | 10,90 zł | 12,60 zł | 13,35 zł | 14,70 zł | 16,25 zł | 18,95 zł | 25,10 zł | 34,90 zł | 48,80 zł | 52,35 zł | 62,70 zł | 73,10 zł |
| 3 | RP.../250-OC-... | 6,25 zł | 6,85 zł | 7,45 zł | 7,90 zł | 8,65 zł | 9,70 zł | 12,60 zł | 14,70 zł | 21,35 zł | 31,35 zł | 34,05 zł | 37,55 zł | 41,75 zł |

Kod produktu: RP150/1000-OC-O OC - blacha ocynkowana, O - połączenie przez opaskę

TRÓJNIKI Z BLACHY OCYNKOWANEJ



| Lp | Kod produktu | Średnica dolotowa | | | | | | | | | | | | |
|----|---------------|-------------------|----------|----------|----------|----------|----------|----------|----------|-----------|-----------|-----------|-----------|-----------|
| | | Ø100 | Ø125 | Ø150 | Ø160 | Ø180 | Ø200 | Ø225 | Ø250 | Ø315 | Ø350 | Ø400 | Ø500 | Ø630 |
| 1 | TR.../90-OC-O | 23,20 zł | 24,50 zł | 25,70 zł | 28,85 zł | 35,30 zł | 38,45 zł | 48,10 zł | 59,30 zł | 92,95 zł | 116,95 zł | 132,95 zł | 176,10 zł | 240,10 zł |
| 2 | TR.../45-OC-O | 37,70 zł | 39,60 zł | 41,65 zł | 44,90 zł | 48,10 zł | 51,30 zł | 59,30 zł | 64,05 zł | 104,25 zł | 132,95 zł | 152,15 zł | 216,15 zł | 320,05 zł |

Kod produktu: TR150-OC-OOC - blacha ocynkowana, O - połączenie przez opaskę

TRÓJNIK Y



| Lp | Kod produktu | Średnica dolotowa | | | | | | | | | | | | |
|----|-----------------|-------------------|----------|----------|----------|----------|----------|----------|----------|-----------|-----------|-----------|-----------|-----------|
| | | Ø100 | Ø125 | Ø150 | Ø160 | Ø180 | Ø200 | Ø225 | Ø250 | Ø315 | Ø350 | Ø400 | Ø500 | Ø630 |
| 1 | YR.../90-OC-... | 37,70 zł | 39,60 zł | 41,65 zł | 44,90 zł | 48,10 zł | 51,30 zł | 74,20 zł | 80,15 zł | 130,25 zł | 166,85 zł | 190,25 zł | 270,25 zł | 400,20 zł |

Kod produktu: YR...-OC-O, gdzie ...średnica (np. YR150/990-OC-O)
OC - blacha ocynkowana, O - połączenie przez opaskę

CZWÓRNIK 90°



| Lp | Kod produktu | Średnica dolotowa | | | | | | | | | | | | |
|----|------------------|-------------------|----------|----------|----------|----------|----------|----------|-----------|-----------|-----------|-----------|-----------|-----------|
| | | Ø100 | Ø125 | Ø150 | Ø160 | Ø180 | Ø200 | Ø225 | Ø250 | Ø315 | Ø350 | Ø400 | Ø500 | Ø630 |
| 1 | CZO.../90-OC-... | 46,30 zł | 48,80 zł | 51,35 zł | 57,75 zł | 70,80 zł | 76,85 zł | 96,10 zł | 118,60 zł | 185,75 zł | 233,85 zł | 265,90 zł | 352,15 zł | 480,15 zł |

Kod produktu: CZO100/90-OC-O OC - blacha ocynkowana, O - połączenie przez opaskę

KOLANO STAŁE Z BLACHY OCYNKOWANEJ



| Lp | Kod produktu | Średnica | | | | | | | | | | | | |
|----|-----------------|----------|----------|----------|----------|----------|----------|----------|----------|----------|----------|----------|-----------|-----------|
| | | Ø100 | Ø125 | Ø150 | Ø160 | Ø180 | Ø200 | Ø225 | Ø250 | Ø315 | Ø350 | Ø400 | Ø500 | Ø630 |
| 1 | KS.../90-OC-... | 24,10 zł | 27,75 zł | 31,65 zł | 32,05 zł | 33,75 zł | 35,30 zł | 40,15 zł | 43,35 zł | 56,20 zł | 72,20 zł | 96,05 zł | 128,05 zł | 192,10 zł |
| 2 | KS.../45-OC-... | 20,90 zł | 21,60 zł | 24,10 zł | 25,70 zł | 27,65 zł | 28,85 zł | 32,05 zł | 33,75 zł | 38,50 zł | 48,10 zł | 64,05 zł | 80,10 zł | 144,20 zł |

Kod produktu: KS100/90-OC-O lub KS100/90-OC-N
OC - blacha ocynkowana, O - połączenie przez opaskę, N - połączenie przez nypel

ZASUWA



| Lp | Kod produktu | Średnica | | | | | | | | | | | | |
|----|---------------|----------|----------|----------|----------|----------|----------|----------|----------|----------|----------|------|------|------|
| | | Ø100 | Ø125 | Ø150 | Ø160 | Ø180 | Ø200 | Ø225 | Ø250 | Ø315 | Ø350 | Ø400 | Ø500 | Ø630 |
| 1 | ZAS...-OC-... | 43,35 zł | 44,35 zł | 45,65 zł | 46,00 zł | 53,25 zł | 56,20 zł | 74,20 zł | 76,15 zł | 86,20 zł | 96,10 zł | | | |

Kod produktu: ZAS100-OC-O OC - blacha ocynkowana, O - połączenie przez opaskę

PRZEPUSTNICA JEDNOPLASZCZYNOWA Z BLACHY OCYNKOWANEJ



| Lp | Kod produktu | Średnica | | | | | | | | | | | |
|----|--------------|----------|----------|----------|----------|----------|----------|----------|----------|----------|----------|-----------|-----------|
| | | Ø100 | Ø125 | Ø150 | Ø160 | Ø200 | Ø225 | Ø250 | Ø315 | Ø350 | Ø400 | Ø500 | Ø630 |
| 1 | PJ...-OC-... | 43,35 zł | 44,35 zł | 45,65 zł | 46,00 zł | 56,20 zł | 59,30 zł | 60,90 zł | 69,00 zł | 76,85 zł | 80,15 zł | 108,90 zł | 176,10 zł |

Kod produktu: PJ100-OC-O OC - blacha ocynkowana, O - połączenie przez opaskę

OPASKA ZACISKOWA Z BLACHY OCYNKOWANEJ



| Lp | Kod produktu | Średnica | | | | | | | | | | | |
|----|--------------|----------|----------|----------|----------|----------|----------|----------|----------|----------|----------|----------|----------|
| | | Ø100 | Ø125 | Ø150 | Ø160 | Ø200 | Ø225 | Ø250 | Ø315 | Ø350 | Ø400 | Ø500 | Ø630 |
| 1 | OPII...-OC-O | 11,65 zł | 12,00 zł | 12,00 zł | 12,25 zł | 12,55 zł | 12,95 zł | 13,05 zł | 15,25 zł | 16,05 zł | 23,00 zł | 26,90 zł | 35,30 zł |

Kod produktu: OPII...-OC, gdzie ... - średnica (np. OPII150-OC-O) - połączenie przez opaskę
OC - blacha ocynkowana

TRÓJNIK Z WYLOTEM POD KRATKĘ



| Lp | Średnice | Kod produktu: WC/K.../...x...-OC-O | | | | | | | | |
|----|----------|------------------------------------|----------|----------|----------|----------|----------|-----------|-----------|-----------|
| | | 100x150 | 150x200 | 150x250 | 150x300 | 200x200 | 200x250 | 250x250 | 250x300 | 300x300 |
| 1 | Ø100 | 46,55 zł | - | - | - | - | - | - | - | - |
| 2 | Ø125 | - | 48,10 zł | 51,30 zł | 54,45 zł | - | - | - | - | - |
| 3 | Ø150 | - | 51,30 zł | 54,45 zł | 57,70 zł | - | - | - | - | - |
| 4 | Ø200 | - | - | 67,30 zł | 68,95 zł | 68,95 zł | - | - | - | - |
| 5 | Ø250 | - | - | - | 80,10 zł | 80,10 zł | 88,15 zł | - | - | - |
| 6 | Ø315 | - | - | - | - | 94,55 zł | 97,75 zł | 100,95 zł | - | - |
| 7 | Ø350 | - | - | - | - | - | - | 116,95 zł | 121,75 zł | - |
| 8 | Ø400 | - | - | - | - | - | - | - | 144,10 zł | 147,30 zł |
| 9 | Ø500 | - | - | - | - | - | - | - | - | 171,40 zł |

Kod produktu: WC.../...-OC-O, gdzie ... - średnica (np. WC/K150/150x200-OC-O)
OC - blacha ocynkowana, O - połączenie przez opaskę
Inne wymiary wg kalkulacji

NYPEL



| Lp | Kod produktu | Średnica | | | | | | | | | | | |
|----|--------------|----------|---------|---------|---------|---------|---------|---------|---------|----------|----------|----------|----------|
| | | Ø100 | Ø125 | Ø150 | Ø160 | Ø200 | Ø225 | Ø250 | Ø315 | Ø350 | Ø400 | Ø500 | Ø630 |
| 1 | ZNY...-OC-N | 6,45 zł | 6,70 zł | 7,05 zł | 7,15 zł | 7,30 zł | 7,45 zł | 8,40 zł | 9,70 zł | 17,85 zł | 24,10 zł | 28,95 zł | 40,25 zł |

Materiał: blacha ocynkowana

ZASŁEPKA



| Lp | Kod produktu | Średnica | | | | | | | | | | | |
|----|--------------|----------|----------|----------|----------|----------|----------|----------|----------|----------|----------|----------|----------|
| | | Ø100 | Ø125 | Ø150 | Ø160 | Ø200 | Ø225 | Ø250 | Ø315 | Ø350 | Ø400 | Ø500 | Ø630 |
| 1 | WZS...-OC-K | 19,40 zł | 20,25 zł | 21,15 zł | 21,15 zł | 24,65 zł | 26,40 zł | 28,20 zł | 33,45 zł | 38,75 zł | 42,25 zł | 56,35 zł | 74,65 zł |
| 2 | WZS...-OC-N | 19,40 zł | 20,25 zł | 21,15 zł | 21,15 zł | 24,65 zł | 26,40 zł | 28,20 zł | 33,45 zł | 38,75 zł | 42,25 zł | 56,35 zł | 74,65 zł |

Materiał: blacha ocynkowana

ZASŁEPKA Z SIATKĄ



| Lp | Kod produktu | Średnica | | | | | | | | | | | |
|----|--------------|----------|----------|----------|----------|----------|----------|----------|----------|----------|----------|----------|----------|
| | | Ø100 | Ø125 | Ø150 | Ø160 | Ø200 | Ø225 | Ø250 | Ø315 | Ø350 | Ø400 | Ø500 | Ø630 |
| 1 | WZSS...-OC-K | 21,80 zł | 22,40 zł | 23,00 zł | 23,00 zł | 26,65 zł | 29,05 zł | 31,50 zł | 37,55 zł | 41,15 zł | 46,00 zł | 61,75 zł | 83,50 zł |
| 2 | WZSS...-OC-N | 21,80 zł | 22,40 zł | 23,00 zł | 23,00 zł | 26,65 zł | 29,05 zł | 31,50 zł | 37,55 zł | 41,15 zł | 46,00 zł | 61,75 zł | 83,50 zł |

Materiał: blacha ocynkowana

KOŁNIERZE O PRZEKROJU KOŁOWYM WG PN-EN 12220



| Lp | Kod produktu | Średnica | | | | | | | | | | | |
|----|--------------|----------|----------|----------|----------|----------|----------|----------|----------|----------|-----------|-----------|-----------|
| | | Ø100 | Ø125 | Ø150 | Ø160 | Ø200 | Ø225 | Ø250 | Ø315 | Ø350 | Ø400 | Ø500 | Ø630 |
| 1 | KŁ...-CH | 38,75 zł | 39,95 zł | 43,60 zł | 46,00 zł | 58,10 zł | 62,95 zł | 66,55 zł | 83,50 zł | 89,55 zł | 106,50 zł | 159,75 zł | 265,00 zł |
| 2 | KŁ...-CYN | 18,15 zł | 19,40 zł | 21,80 zł | 23,00 zł | 25,45 zł | 29,05 zł | 31,50 zł | 32,70 zł | 33,90 zł | 41,15 zł | 52,05 zł | 87,15 zł |

Materiał: CH - płaskownik chromoniklowy 1.4301, CYN - płaskownik stalowy cynkowany ogniowo

KOŁNIERZ USZCZELNIAJĄCY



| Lp | Kod produktu | Średnica | Cena |
|----|--------------|-----------|-----------|
| 1 | KV30 | Ø 6-102 | 108,90 zł |
| 2 | KV40 | Ø 76-152 | 162,15 zł |
| 3 | KV50 | Ø 102-178 | 175,45 zł |
| 4 | KV60 | Ø 125-230 | 229,90 zł |
| 5 | KV70 | Ø 150-280 | 250,50 zł |

Kołnierz uszczelniający otworów wykonanych z blachy profilowanych, trapezowych i dachówek.

I. Składanie zamówień:

1. Drogą elektroniczną na platformie ebok.darco.pl
2. Drogą e-mailową na adres zamowienia@darco.pl
3. Drogą e-mailową na adres skrzynki e-mail opiekuna handlowego DARCO Sp. z o.o.
4. Osobiście w siedzibie (39-200 Dębica, ul. Metalowców 43) lub w sklepie firmowym (Kraków, ul. Ciepłownicza 22).
5. U autoryzowanych dystrybutorów DARCO Sp. z o.o. na terenie kraju.

Informacji na temat autoryzowanych dystrybutorów wyrobów DARCO udziela dział handlowy firmy, znajdują się one również na stronie www.darco.pl w zakładce gdzie kupić.

II. Informacje dla zamawiającego:

1. Przy zamawianiu towaru prosimy posługiwać się symbolami i opisami wyrobów zawartymi w katalogach i cennikach DARCO, pomoże to uniknąć pomyłek i przyspieszy realizację zamówień.
2. Większość oznaczeń katalogowych zawiera rodzaj materiału, z którego wykonany jest wyrób. Jeżeli wyrób ma być wykonany z materiału specjalnego nie ujętego w katalogu, proszę to zaznaczyć na zamówieniu.
3. Przy zamówieniach nietypowych powinien być dołączony szkic (może być odręczny) zawierający istotne wymiary i cechy wyrobu.
4. Koniecznym warunkiem realizacji zamówienia jest podanie numeru telefonu kontaktowego potrzebnego do potwierdzenia realizacji zamówienia lub wyjaśnienia ewentualnych niejasności.
5. Zamówienia po wprowadzeniu do systemu informatycznego DARCO są automatycznie potwierdzane na podany przez kontrahenta adres e-mail (adres ten jest przypisany do kontrahenta, wprowadza go dział handlowy DARCO, nie musi on być zgodny z adresem e-mail podanym na danym zamówieniu). Po otrzymaniu potwierdzenia należy się z nim zapoznać i zgłosić ewentualne niezgodności.
6. DARCO udostępnia swoim Klientom internetową platformę B2B (ebok.darco.pl), na której mogą oni na bieżąco monitorować status realizacji zamówień, historię faktur, płatności, reklamacji, mają także dostęp do szeregu informacji handlowych. Aby uzyskać dostęp do platformy należy skontaktować się z działem handlowym DARCO lub drogą e-mailową: b2b@darco.pl.

III. Termin realizacji zamówień:

1. Zamówienia na wyroby katalogowe realizowane są do 7 dni roboczych od daty zarejestrowania zamówienia.
2. W przypadku zamówień większych, nietypowych, czy braku towaru na magazynie, termin realizacji będzie uzgadniany indywidualnie.
3. DARCO nie odpowiada za opóźnienia powstałe poza obszarem jego działania (np. wynikiłe z działania firmy spedycyjnej).

IV. Dostawa:

1. Zamówiony towar wysyłany jest firmą spedycyjną po możliwie najniższych kosztach.
2. Zamawiający może uzgodnić wysyłkę za pomocą innej firmy spedycyjnej niż preferowana przez firmę DARCO (DPD, Raben) - o ile sam pokrywa koszty takiej wysyłki.
3. Koszty dostawy uwzględniają koszt przygotowania do wysyłki i koszt opakowań bezwrotnych (np. palet jednorazowych).
4. Koszty dostawy pokrywa Zamawiający.
5. Przy zamówieniach o wartości netto na fakturze powyżej 2 000,00 zł koszty jednorazowej dostawy, do jednego miejsca w Polsce, pokrywa DARCO. W tym przypadku przesyłka z zasady realizowana jest firmą spedycyjną wybraną przez firmę DARCO.
6. Niezależnie od wartości zamówienia, w przypadku zamówień nietypowych lub wielkogabarytowych koszty dostawy pokrywa Zamawiający.
7. Wszelkie odstępstwa od wyżej wymienionych zasad Zamawiający winien uzgodniać ze swoim opiekunem handlowym.
8. Szczegóły dotyczące kosztów dostawy oraz lista wyrobów wielkogabarytowych - znajdują się na portalu informacyjnym ebok.darco.pl.

V. Należności:

1. Należność za zamówiony towar zamawiający reguluje przedpłatą lub przy odbiorze (pobranie).
2. Dla stałych odbiorców hurtowych bądź dystrybutorów warunki płatności oraz rabaty ustalane są na drodze indywidualnych negocjacji.
3. Wszystkie zamówienia nietypowe wyceniane są indywidualnie.
4. Odroczone terminy płatności przyznawane są podmiotom gospodarczym na podstawie ustaleń z działem handlowym DARCO.
5. Wszystkie faktury dla podmiotów gospodarczych objęte są zasadą podzielonej płatności (SPLIT PAYMENT).

VI. Gwarancja:

1. Firma DARCO gwarantuje sprawne działanie produktu, zgodnie z warunkami techniczno-eksploatacyjnymi opisanymi w instrukcji obsługi.
2. Gwarancja udzielona przez DARCO na wyroby zapewnia bezpłatne usunięcie usterek powstałych na skutek błędów produkcji lub ukrytych wad materiałowych.

Warunki gwarancji:

1. Serwis gwarancyjny będzie świadczony jedynie po przedstawieniu w punkcie sprzedaży reklamowanego wyrobu wraz z poprawnie wypełnioną kartą gwarancyjną i dowodem zakupu.
2. Zgłoszeń reklamacyjnych można dokonywać również za pośrednictwem poczty e-mail, na adres serwis@darco.pl.
3. Nabywcy przysługuje prawo wymiany zakupionego towaru na nowy jeżeli wyrób był dwukrotnie naprawiany i uległ uszkodzeniu po raz trzeci.
4. Gwarancja wygasa i firma DARCO nie ponosi odpowiedzialności za usterki powstałe z następujących przyczyn:
 - uszkodzenia mechaniczne wynikające z niewłaściwego transportu i montażu niezgodnego z instrukcją lub z przeznaczeniem wyrobu,
 - uszkodzenia i zużycie części wywołane brakiem właściwej konserwacji,
 - uszkodzenia spowodowane wypadkiem lub innym zdarzeniem losowym,
 - dokonanie przeróbek, napraw lub wymiany części we własnym zakresie poza zakładem produkcyjnym bez zgody firmy DARCO.
5. Szczegółowe warunki gwarancji omówione są w karcie gwarancyjnej dołączonej do wyrobu.
6. W sprawach nie omówionych w powyższych punktach i zastosowanie mają przepisy ustawy z dnia 30 maja 2014 r. o prawach Konsumenta (Dz.U. 2014 Lp 827).

DARCO Sp. z o.o.
ul. Metalowców 43
39-200 Dębica

darco.pl