

Izolacje Techniczne

Materiały izolacyjne Thermaflex®



Zastrzeżenie:

Wszystkie zalecenia i informacje zawarte w tym materiale są oparte na naszej wiedzy i doświadczeniu. Specyfikacje produktów mają charakter wytycznych. Ponieważ warunki montażu i użytkowania systemów są poza naszą kontrolą, użytkownicy muszą upewnić się, że produkty są odpowiednio dopasowane do zamierzonego celu. Nie udziela się gwarancji, że użycie produktów Thermaflex nie naruszy praw należących do innych stron. Zastrzegamy sobie prawo do zmiany projektu produktu i właściwości bez powiadomienia.

IZOLACJE TECHNICZNE



ThermaSmart® PRO

Zrównoważone rozwiązanie dla instalacji grzewczych, sanitarnych, wentylacyjnych, klimatyzacyjnych i chłodniczych

strona 5



ThermaEco

System izolacji technicznych dla instalacji grzewczych, sanitarnych, wentylacyjnych, klimatyzacyjnych

strona 15

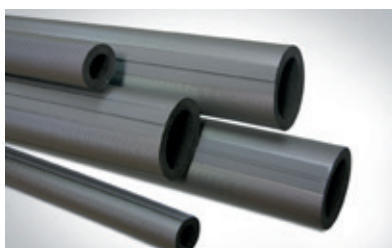

Ultra M

System izolacji technicznych dla instalacji grzewczych i sanitarnych, laminowany z zewnątrz radełkowaną folią polietylenową

strona 23

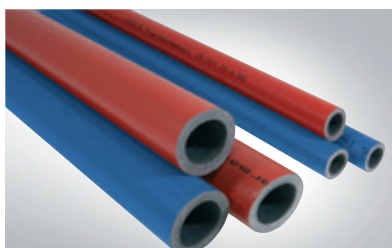

ThermaCompact

System izolacji technicznych dla instalacji podtynkowych

strona 27



ThermaCompact TF

Izolacja akustyczna skutecznie tłumiąca hałas powstający w instalacjach

strona 33



Izolacje PUR

System izolacji technicznych z półsztywnej i twardej pianki poliuretanowej dla instalacji grzewczych

strona 37

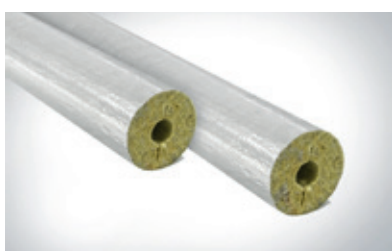

Izolacje z wełny mineralnej

Otuliny z wełny mineralnej przeznaczone do izolacji termicznej i akustycznej rurociągów grzewczych oraz instalacji przemysłowych

strona 45



Izolacje kauczukowe

strona 49

Elastyczne izolacje techniczne z pianki kauczukowej dla instalacji chłodniczych, klimatyzacyjnych i wentylacyjnych



Izolacje solarne

strona 55

Izolacje techniczne dla instalacji solarnych



Powłoki specjalistyczne

strona 59

Powłoki z laminatu aluminiowego



Płaszczki z blachy ALU

strona 63

Płaszczki z blachy aluminiowej i ocynkowanej dla zabezpieczenia izolacji przed uszkodzeniami mechanicznymi i wpływem czynników atmosferycznych



Przewody grzewcze

strona 69

System kabli grzewczych dla zabezpieczenia instalacji przed zamarzaniem

PIANKI SPECJALISTYCZNE



SpecialFoam

strona 75

Profesjonalne wypełnienia szczelin okiennych oraz profile opakowaniowe do zabezpieczenia krawędzi

SPIS TREŚCI

Katalog produktów								
PRODUKT	INSTALACJA							STRONA
	podtynkowa	grzewcza	sanitarna	chłodnicza	wentyl.	klimatyz.	solarna	
ThermaSmart® PRO								5
ThermaSmart® PRO – otuliny z nacięciem		•	•					7
ThermaSmart® PRO – otuliny SA		•	•					8
ThermaSmart® PRO – otuliny bez nacięcia				•	•	•		9
ThermaSmart® PRO – maty		•	•	•	•	•		10
ThermaSmart® PRO – kolana, trójniki		•	•	•	•	•		11-12
ThermaSmart® PRO – akcesoria montażowe								13
ThermaEco								15
ThermaEco FRZ HF – otuliny		•	•		•	•		17-18
ThermaEco FRZ – maty		•	•		•	•		19
ThermaEco – kolana, trójniki		•	•		•	•		20
ThermaEco ZZ		•	•					21
ThermaEco – akcesoria montażowe								22
Ultra M								23
Ultra M – otuliny		•	•					25
Ultra M – akcesoria montażowe								26
ThermaCompact								27
ThermaCompact IS	•							29
ThermaCompact IS10	•							30
ThermaCompact – akc. montażowe	•							30
ThermaSmart ENEV-Q	•							32
ThermaSmart ENEV-Q – akc. montażowe								32
ThermaCompact TF								33
ThermaCompact TF			•					35
ThermaCompact TF – akc. montażowe								36
Izolacje PUR								37
Izolacje PUR – otuliny		• +135°C						39, 42
Izolacje PUR – kolana		• +135°C						40-42
Izolacje PUR – akcesoria montażowe								43
Izolacje z wełny mineralnej								45
Izolacje z wełny – otuliny		•						47-48
Izolacje kauczukowe								49
Izolacje kauczukowe – otuliny				•	•	•		51-53
Izolacje kauczukowe – maty				•	•	•		53
Izolacje kauczukowe – akc. montażowe								54

PRODUKT	INSTALACJA							STRONA
	podtynkowa	grzewcza	sanitarna	chłodnicza	wentyl.	klimatyz.	solarna	
Izolacje solarne								55
Izolacje EPDM Solar – otuliny		• +175°C					•	57
Izolacje EPDM Solar – maty		•					•	58
Izolacje EPDM Solar – akc. montażowe								58
Powłoki specjalistyczne								59
Powłoki specjalistyczne		•	•	•	•	•	•	61
Płaszczki z blachy ALU								63
Płaszczki z blachy ALU		•	•	•	•	•		65-67
Przewody grzewcze								69
ThermaLint			•	•		•		71
ThermaLint Tracing			•	•		•		71
Przewody grzewcze			•	•		•		73-74
SpecialFoam								75
ThermaRod								77
ProFoam								78-79
Informacje techniczne								
Minimalne dopuszczalne grubości materiałów izolacyjnych								82
Tabela doboru grubości mat izolacyjnych, ThermaEco FRZ, ThermaSmart PRO								82
Tabela doboru kabli								83
Ogólne warunki sprzedaży								84-85

DEFINICJA DOSTĘPNOŚCI

Orientacyjne terminy realizacji dostaw produktów:

A - wysyłka od 3 do 4 dni roboczych*

B - wysyłka od 7 do 21 dni

C - czas realizacji będzie potwierdzony indywidualnie dla wybranego asortymentu

* Czas realizacji zamówienia z dostawą do klienta dla zamówień złożonych do g. 12.00.
Dla zamówień złożonych po g. 12.00 należy doliczyć dodatkowy dzień roboczy.

ThermaSmart® PRO

Izolacje techniczne z klasą palności B

W pełni nadające się do recyklingu kompletne rozwiązanie izolacyjne, wykonane z wysokiej jakości pianki poliolefinowej o strukturze drobnych, zamkniętych komórek



Korzyści

- Bezpieczny - klasyfikacja ogniowa zgodna z obowiązującymi wymaganiami prawnymi
- System zapobiegający kondensacji pary wodnej
- Stałość parametrów technicznych - izolacyjność niezmienna w czasie
- Odpowiedni dla Zielonego Budownictwa - Cradle to Cradle Certified™ Bronze, RoHS

Zastosowanie

- Systemy HVAC-R: Ogrzewanie, wentylacje, klimatyzacja i chłodzenie (ThermaSmart PRO - otuliny oraz maty)
- Technika sanitarna i grzewcza (ThermaSmart PRO - otuliny z nacięciem, ThermaSmart PRO SA - otuliny samoprzylepne)

Rodzaje Produktu

ThermaSmart® PRO - otuliny

Otulina izolacyjna z wysokiej jakości pianki poliolefinowej z nacięciem i bez nacięcia

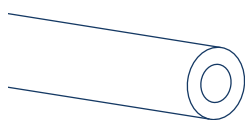

ThermaSmart® PRO SA - otuliny samoprzylepne

Otulina z rozcięciem pokryta obustronnie warstwą kleju

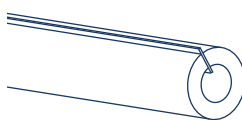

ThermaSmart® PRO - maty

Mata izolacyjna w rolach

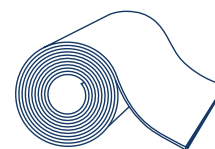

ThermaSmart® PRO SA - maty

Mata izolacyjna w rolach samoprzylepna

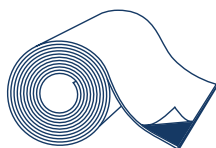

ThermaSmart® PRO - kolana i trójniki

Gotowe kształtki umożliwiające profesjonalny i szybki montaż

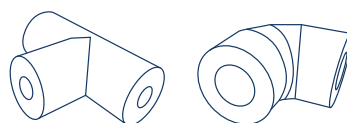

Dane Techniczne

Właściwości	Jednostka	Wynik	Metoda Testu
Właściwości fizyczne			
Tolerancje średnic	-	zgodne	EN 14313
Gęstość	kg/m ³	18 - 40	-
Struktura komórkowa	-	Drobne, zamknięte	Analiza cyfrowa
Kolor		Antracyt	-
Właściwości termiczne			
Zakres temperatur pracy	°C	-80 do +95	EN 14707
Współczynnik przewodzenia ciepła (λ)	W/m·K	0.035 przy 10°C 0.038 przy 40°C	EN ISO 8497
Właściwości ogniowe			
Klasyfikacja SBI	-	B ₁ , s1, d0 (otuliny) B, s2, d0 (maty)	EN 13501-1
British standard	-	Class 1	BS 476 Part 7
British standard	-	Class 0	BS 476 Part 6
Standard palności	-	HF-1	UL94
Właściwości odporności na wodę			
Odporność na dyfuzję pary wodnej	μ	$\geq 10,000$ (otuliny standard, nie otuliny samoprzylepne) $\geq 5,300$ (maty)	EN 13469
Absorpcja wody		WS 005 (otuliny) WS 005 (maty)	EN 13472 EN 1609

Aktualne dopuszczenia, aprobaty, atesty, raporty z badań technicznych dostępne na stronie www.thermaflex.com/pl

ThermaSmart® PRO - otuliny z nacięciem

Otulina z wysokiej jakości pianki poliolefinowej w kolorze szarym. Dla zastosowań grzewczych i sanitarnych.

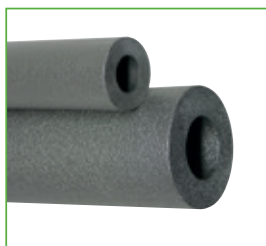

Pakowane w kartony o wymiarach 40 x 60 x 205 cm

Średnica rury					Grubość ścianki E = 9 mm					Grubość ścianki J = 13 mm				
Cu		Fe			Kod produktu	opis	Cena/mb	mb/kart.	Dostępność	Kod produktu	opis	Cena/mb	mb/kart.	Dostępność
DN	zewn. (mm)	cale	DN	zewn. (mm)										
10	15,0	¼	8	13,5	3000-009015-020	E-15	2,89	348	C	3000-013015-020	J-15	4,62	240	B
15	18,0	⅜	10	17,2	3000-009018-020	E-18	2,95	288	A	3000-013018-020	J-18	4,91	200	A
20	22,0	½	15	21,3	3000-009022-020	E-22	3,33	248	A	3000-013022-020	J-22	5,49	172	A
25	28,0	¾	20	26,9	3000-009028-020	E-28	3,65	188	A	3000-013028-020	J-28	6,40	134	A
32	35,0	1	25	33,7	3000-009035-020	E-35	4,48	140	A	3000-013035-020	J-35	7,80	108	A
40	42,0	1 ¼	32	42,4	3000-009042-020	E-42	5,36	110	A	3000-013042-020	J-42	9,08	90	B
	48,0	1 ½	40	48,3	3000-009048-020	E-48	6,53	84	C	3000-013048-020	J-48	10,88	70	B
50	54,0			54,0	3000-009054-020	E-54	7,22	76	B	3000-013054-020	J-54	12,06	64	A
50	57,0			57,0	3000-009057-020	E-57	8,06	76	C	3000-013057-020	J-57	13,21	58	C
		2	50	60,0	3000-009060-020	E-60	8,76	70	B	3000-013060-020	J-60	13,86	58	A
				64,0	3000-009063-020	E-63	9,52	68	C	3000-013063-020	J-63	14,50	52	B
		2 ¼		70,0						3000-013070-020	J-70	16,41	44	B
65	76,1	2 ½	65	76,1	3000-009076-020	E-76	10,65	46	B	3000-013076-020	J-76	16,82	40	A
80	88,9	3	80	88,9						3000-013089-020	J-89	20,63	32	A
		3 ½		101,6						3000-013102-020	J-102	23,99	26	C
100	108,0	3 ¾	100	108,0						3000-013108-020	J-108	25,05	24	B
100	114,0	4	100	114,3						3000-013114-020	J-114	26,79	22	A

Średnica rury					Grubość ścianki N = 20 mm					Grubość ścianki P = 25 mm					Grubość ścianki S = 30 mm				
Cu		Fe			Kod produktu	opis	Cena/mb	mb/kart.	Dostępność	Kod produktu	opis	Cena/mb	mb/kart.	Dostępność	Kod produktu	opis	Cena/mb	mb/kart.	Dostępność
DN	zewn. (mm)	cale	DN	zewn. (mm)															
10	15,0	¼	8	13,5	3000-020015-020	N-15	8,72	130	B	3000-025015-020	P-15	12,20	90	B					
15	18,0	⅜	10	17,2	3000-020018-020	N-18	9,17	118	A	3000-025018-020	P-18	12,94	90	C					
20	22,0	½	15	21,3	3000-020022-020	N-22	10,08	100	A	3000-025022-020	P-22	13,44	72	B	3000-030022-020	S-22	18,31	60	B
25	28,0	¾	20	26,9	3000-020028-020	N-28	11,40	90	A	3000-025028-020	P-28	15,31	66	C	3000-030028-020	S-28	18,81	58	B
32	35,0	1	25	33,7	3000-020035-020	N-35	13,38	66	A	3000-025035-020	P-35	17,30	54	C	3000-030035-020	S-35	22,96	46	A
40	42,0	1 ¼	32	42,4	3000-020042-020	N-42	15,15	62	A	3000-025042-020	P-42	19,74	46	B	3000-030042-020	S-42	25,03	40	A
	48,0	1 ½	40	48,3	3000-020048-020	N-48	18,35	48	B	3000-025048-020	P-48	22,66	42	C	3000-030048-020	S-48	31,39	34	C
50	54,0			54,0	3000-020054-020	N-54	20,09	46	B	3000-025054-020	P-54	24,73	38	C	3000-030054-020	S-54	34,58	28	A
50	57,0			57,0	3000-020057-020	N-57	22,18	40	C	3000-025057-020	P-57	27,64	36	C					
		2	50	60,0	3000-020060-020	N-60	22,48	40	B	3000-025060-020	P-60	28,62	34	C	3000-030060-020	S-60	37,97	26	B
				64,0	3000-020063-020	N-63	22,94	40	C	3000-025063-020	P-63	28,64	32	B	3000-030063-020	S-63	47,38	24	B
		2 ¼		70,0	3000-020070-020	N-70	26,79	34	C	3000-025070-020	P-70	51,37	28	C					
65	76,1	2 ½	65	76,1	3000-020076-020	N-76	29,16	28	B	3000-025076-020	P-76	53,89	26	B	3000-030076-020	S-76	54,66	20	A
80	88,9	3	80	88,9	3000-020089-020	N-89	49,38	24	B	3000-025089-020	P-89	71,60	20	C	3000-030089-020	S-89	73,66	18	B
		3 ½		101,6	3000-020102-020	N-102	57,67	20	C	3000-025102-020	P-102	83,39	18	C					
100	108,0	3 ¾	100	108,0	3000-020108-020	N-108	61,38	18	C	3000-025108-020	P-108	88,71	16	C					
100	114,0	4	100	114,3	3000-020114-020	N-114	64,86	18	B	3000-025114-020	P-114	93,79	14	B	3000-030114-020	S-114	95,05	10	C



ThermaSmart® PRO SA - otuliny samoprzylepne

Otulina rozcięta z klejem na obu krawędziach. Do zastosowań grzewczych i sanitarnych

Średnica rury					Grubość ścianki E = 9 mm					Grubość ścianki J = 13 mm					Grubość ścianki N = 20 mm				
Cu		Fe			Kod produktu	opis	Cena/mb	mb/kart.	Dostępność	Kod produktu	opis	Cena/mb	mb/kart.	Dostępność	Kod produktu	opis	Cena/mb	mb/kart.	Dostępność
DN	zewn. (mm)	cale	DN	zewn. (mm)															
10	12,0	1/8	6	10,2	3000-009012-010	E-12	4,32	360	C	3000-013012-010	J-12	6,17	260	C					
10	15,0	1/4	8	13,5	3000-009015-010	E-15	4,32	348	C	3000-013015-010	J-15	6,86	240	C	3000-020015-010	N-15	10,79	130	C
15	18,0	3/8	10	17,2	3000-009018-010	E-18	4,43	288	C	3000-013018-010	J-18	7,39	200	C	3000-020018-010	N-18	11,80	118	C
20	22,0	1/2	15	21,3	3000-009022-010	E-22	5,01	248	C	3000-013022-010	J-22	8,20	172	C	3000-020022-010	N-22	12,93	100	C
25	28,0	3/4	20	26,9	3000-009028-010	E-28	5,49	188	C	3000-013028-010	J-28	9,43	134	C	3000-020028-010	N-28	14,69	90	C
32	35,0	1	25	33,7	3000-009035-010	E-35	6,73	140	C	3000-013035-010	J-35	10,67	108	C	3000-020035-010	N-35	17,33	66	C
40	42,0	1 1/4	32	42,4	3000-009042-010	E-42	8,04	110	C	3000-013042-010	J-42	12,52	90	C	3000-020042-010	N-42	19,42	62	C
	48,0	1 1/2	40	48,3	3000-009048-010	E-48	9,80	84	C	3000-013048-010	J-48	14,12	70	C	3000-020048-010	N-48	22,64	48	C
50	54,0			54,0	3000-009054-010	E-54	10,84	76	C	3000-013054-010	J-54	15,86	64	C	3000-020054-010	N-54	24,18	46	C
50	57,0			57,0						3000-013057-010	J-57	16,69	58	C					
		2	50	60,0						3000-013060-010	J-60	17,12	58	C	3000-020060-010	N-60	26,71	40	C

Pakowane w kartony o wymiarach 40 x 60 x 205 cm

ThermaSmart® PRO - otuliny (asortyment dedykowany dla zabezpieczenia rur PP i PP-R)

Otulina z wysokiej jakości pianki poliolefinowej, w kolorze szarym



Pakowane w kartony o wymiarach 40 x 60 x 205 cm

Wymiar nominalny DN/OD	Grubość ścianki E = 9 mm					Grubość ścianki J = 13 mm				
	Kod produktu	opis	Cena/mb	mb/kart.	Dostępność	Kod produktu	opis	Cena/mb	mb/kart.	Dostępność
16	3000-009015-020	E-15-16	2,89	348	C	3000-013015-020	J-15-16	4,62	240	C
20	3000-009020-020	E-20	3,82	248	C	3000-013020-020	J-20	5,84	180	C
25	3000-009025-020	E-25-27	4,30	200	C	3000-013025-020	J-25-27	6,16	152	C
32	3000-009032-020	E-32	5,29	140	C	3000-013032-020	J-32	7,62	116	C
40	3000-009040-020	E-40	7,20	110	C	3000-013040-020	J-40	9,05	94	C
50	3000-009050-020	E-50-51	9,16	80	C	3000-013050-020	J-50-51	12,58	70	C
63	3000-009063-020	E-63-64	9,52	68	A	3000-013063-020	J-63-64	14,50	52	A
75	3000-009076-020	E-75-76	10,65	46	C	3000-013076-020	J-75-76	16,82	40	A
90						3000-013089-020	J-89-90	20,63	32	A
110						3000-013108-020	J-108-110	25,05	24	A

Wymiar nominalny DN/OD	Grubość ścianki N = 20 mm					Grubość ścianki P = 25 mm					Grubość ścianki S = 30 mm				
	Kod produktu	opis	Cena/mb	mb/kart.	Dostępność	Kod produktu	opis	Cena/mb	mb/kart.	Dostępność	Kod produktu	opis	Cena/mb	mb/kart.	Dostępność
16	3000-020015-020	N-15-16	8,72	130	A	3000-025015-020	P-15-16	12,20	90	C	3000-030015-020	S-15-16	18,33	70	C
20	3000-020020-020	N-20	10,63	108	C	3000-025020-020	P-20	14,46	76	C	3000-030020-020	S-20*	19,52	62	C
25	3000-020025-020	N-25-27	10,81	94	C	3000-025025-020	P-25-27	14,67	70	C	3000-030025-020	S-25-27*	23,08	58	C
32	3000-020032-020	N-32	15,08	68	C	3000-025032-020	P-32	20,15	56	C	3000-030032-020	S-32	27,02	46	A
40	3000-020040-020	N-40	15,63	64	C	3000-025040-020	P-40	21,25	48	C	3000-030040-020	S-40	30,06	42	C
50	3000-020050-020	N-50-51	21,81	48	C	3000-025050-020	P-50-51	28,26	40	C	3000-030050-020	S-50*	36,50	34	C
63	3000-020063-020	N-63-64	22,94	40	A	3000-025063-020	P-63-64	28,64	32	A	3000-030063-020	S-63-64	47,38	24	A
75	3000-020076-020	N-75-76	29,16	28	A	3000-025076-020	P-75-76	53,89	26	C	3000-030076-020	S-75-76	54,66	20	A
90	3000-020089-020	N-89-90	49,38	24	A	3000-025089-020	P-89-90	71,60	20	C	3000-030089-020	S-89-90	73,66	18	A
110	3000-020108-020	N-108-110	61,38	18	C	3000-025108-020	P-108-110	88,71	16	C	3000-030108-020	S-108-110	77,16	12	C

Definicja dostępności - patrz strona 4

*produkt na specjalne zamówienie

ThermaSmart® PRO - otuliny bez nacięcia

Otulina z wysokiej jakości pianki poliolefinowej w kolorze szarym, bez nacięcia. Dla zastosowań chłodniczych

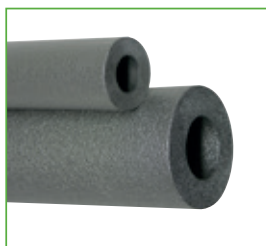

Pakowane w kartony o wymiarach 40 x 60 x 205 cm

Średnica rury					Grubość ścianki E = 9 mm					Grubość ścianki J = 13 mm				
Cu		Fe			Kod produktu	opis	Cena/mb	mb/kart.	Dostępność	Kod produktu	opis	Cena/mb	mb/kart.	Dostępność
DN	zewn. (mm)	cale	DN	zewn. (mm)										
10	12,0	1/8	6	10,2						3000-013012-000	J-12	4,11	260	B
10	15,0	1/4	8	13,5	3000-009015-000	E-15	2,89	348	C	3000-013015-000	J-15	4,62	240	A
15	18,0	3/8	10	17,2	3000-009018-000	E-18	2,95	288	C	3000-013018-000	J-18	4,91	200	A
20	22,0	1/2	15	21,3	3000-009022-000	E-22	3,33	248	A	3000-013022-000	J-22	5,49	172	A
25	28,0	3/4	20	26,9	3000-009028-000	E-28	3,65	188	B	3000-013028-000	J-28	6,40	134	A
32	35,0	1	25	33,7	3000-009035-000	E-35	4,48	140	A	3000-013035-000	J-35	7,80	108	A
40	42,0	1 1/4	32	42,4	3000-009042-000	E-42	5,36	110	B	3000-013042-000	J-42	9,08	90	B
	48,0	1 1/2	40	48,3	3000-009048-000	E-48	6,53	84	B	3000-013048-000	J-48	10,88	70	B
50	54,0			54,0	3000-009054-000	E-54	7,22	76	C	3000-013054-000	J-54	12,06	64	A
50	57,0			57,0	3000-009057-000	E-57	8,06	76	C	3000-013057-000	J-57	13,21	58	C
		2	50	60,0	3000-009060-000	E-60	8,76	70	B	3000-013060-000	J-60	13,86	58	A
				64,0	3000-009063-000	E-63	9,52	68	C	3000-013063-000	J-63	14,50	52	B
		2 1/4		70,0						3000-013070-000	J-70	16,41	44	B
65	76,1	2 1/2	65	76,1	3000-009076-000	E-76	10,65	46	B	3000-013076-000	J-76	16,82	40	A
80	88,9	3	80	88,9						3000-013089-000	J-89	20,63	32	A
		3 1/2		101,6						3000-013102-000	J-102	23,99	26	B
100	108,0	3 3/4	100	108,0						3000-013108-000	J-108	25,05	24	A
100	114,0	4	100	114,3						3000-013114-000	J-114	26,79	22	A

Średnica rury					Grubość ścianki N = 19 mm					Grubość ścianki P = 25 mm					Grubość ścianki S = 30 mm				
Cu		Fe			Kod produktu	opis	Cena/mb	mb/kart.	Dostępność	Kod produktu	opis	Cena/mb	mb/kart.	Dostępność	Kod produktu	opis	Cena/mb	mb/kart.	Dostępność
DN	zewn. (mm)	cale	DN	zewn. (mm)															
10	15,0	1/4	8	13,5	3000-019015-000	N-15	8,72	130	A	3000-025015-000	P-15	12,20	90	A					
15	18,0	3/8	10	17,2	3000-019018-000	N-18	9,17	118	A	3000-025018-000	P-18	12,94	90	B					
20	22,0	1/2	15	21,3	3000-019022-000	N-22	10,08	100	A	3000-025022-000	P-22	13,44	72	A	3000-030022-000	S-22	18,31	60	C
25	28,0	3/4	20	26,9	3000-019028-000	N-28	11,40	90	A	3000-025028-000	P-28	15,31	66	A	3000-030028-000	S-28	18,81	58	C
32	35,0	1	25	33,7	3000-019035-000	N-35	13,38	66	A	3000-025035-000	P-35	17,30	54	A	3000-030035-000	S-35	22,96	46	C
40	42,0	1 1/4	32	42,4	3000-019042-000	N-42	15,15	62	A	3000-025042-000	P-42	19,74	46	A	3000-030042-000	S-42	25,03	40	C
	48,0	1 1/2	40	48,3	3000-019048-000	N-48	18,35	48	A	3000-025048-000	P-48	22,66	42	A	3000-030048-000	S-48	31,39	34	C
50	54,0			54,0	3000-019054-000	N-54	20,09	46	A	3000-025054-000	P-54	24,73	38	A	3000-030054-000	S-54	34,58	28	C
50	57,0			57,0	3000-019057-000	N-57	22,18	40	C	3000-025057-000	P-57	27,64	36	C					
			50	60,0	3000-019060-000	N-60	22,48	40	B	3000-025060-000	P-60	28,62	34	A	3000-030060-000	S-60	37,97	26	C
		2		63,5	3000-019063-000	N-63	22,94	40	C	3000-025063-000	P-63	28,64	32	A	3000-030063-000	S-63	47,38	24	C
				70,0	3000-019070-000	N-70	26,79	34	C	3000-025070-000	P-70	51,37	28	B					
65	76,1	2 1/4	65	76,1	3000-019076-000	N-76	29,16	28	B	3000-025076-000	P-76	53,89	26	A	3000-030076-000	S-76	54,66	20	B
80	88,9	2 1/2	80	88,9	3000-019089-000	N-89	49,38	24	A	3000-025089-000	P-89	71,60	20	A	3000-030089-000	S-89	73,66	18	B
		3		101,6	3000-019102-000	N-102	57,67	20	B	3000-025102-000	P-102	83,39	18	B					
100	108,0	3 1/2	100	108,0	3000-019108-000	N-108	61,38	18	C	3000-025108-000	P-108	88,71	16	B					
100	114,0	3 3/4	100	114,3	3000-019114-000	N-114	64,86	18	A	3000-025114-000	P-114	93,79	14	A	3000-030114-000	S-114	95,05	10	B

ThermaSmart® PRO - maty

Maty izolacyjne z wysokiej jakości pianki poliolefinowej w kolorze szarym. Zwijane w rolki. Szerokość rolki 100 cm



ThermaSmart PRO – maty w długich rolkach

Kod produktu	Grubość	cena/m ²	m ² /rola	Dostępność
3200-010100-004	10 mm	44,59	104	B
3200-013100-004	13 mm	53,46	78	B
3200-019100-004	19 mm	90,03	52	B
3200-025100-004	25 mm	107,87	39	B



ThermaSmart PRO – maty w krótkich rolkach

Kod produktu	Grubość	cena/m ²	m ² /rola	Dostępność
3200-010100-204	10 mm	62,61	10	B
3200-013100-204	13 mm	76,72	8	B
3200-019100-204	19 mm	131,30	6	B
3200-025100-204	25 mm	171,48	4	B

ThermaSmart® PRO SA - maty samoprzylepne

Samoprzylepne maty izolacyjne z wysokiej jakości pianki poliolefinowej w kolorze szarym. Zwijane w rolki. Szerokość rolki 100 cm



ThermaSmart PRO SA – maty w długich rolkach

Kod produktu	Grubość	cena/m ²	m ² /rola	Dostępność
3200-010100-104	10	na zapytanie	104	na zapytanie
3200-013100-104	13	na zapytanie	78	na zapytanie
3200-019100-104	19	na zapytanie	52	na zapytanie
3200-025100-104	25	na zapytanie	39	na zapytanie



ThermaSmart PRO SA – maty w krótkich rolkach

Kod produktu	Grubość	cena/m ²	m ² /rola	Dostępność
3200-010100-304	10	na zapytanie	10	na zapytanie
3200-013100-304	13	na zapytanie	8	na zapytanie
3200-019100-304	19	na zapytanie	6	na zapytanie
3200-025100-304	25	na zapytanie	4	na zapytanie

ThermaSmart® PRO - kolana



kolana 2-elementowe

Gotowe kształtki wykonane z wysokiej jakości pianki poliolefinowej w postaci kolan składających się z dwóch elementów

Średnica rury					Grubość ścianki E = 9 mm				Grubość ścianki J = 13 mm				Grubość ścianki N = 20 mm			
Cu		Fe			Kod produktu	Cena/szt.	Szt./worek	Dostępność	Kod produktu	Cena/szt.	Szt./worek	Dostępność	Kod produktu	Cena/szt.	Szt./worek	Dostępność
DN	zewn. (mm)	cale	DN	zewn. (mm)												
10	15,0	¼	8	13,5	3500-009015-001	5,19	20	C	3500-013015-001	5,46	20	B				
15	18,0	⅜	10	17,2	3500-009018-001	5,25	20	A	3500-013018-001	5,51	20	A				
20	22,0	½	15	21,3	3500-009022-001	5,33	20	A	3500-013022-001	5,67	20	A	3500-020022-001	6,42	20	A
25	28,0	¾	20	26,9	3500-009028-001	5,45	20	A	3500-013028-001	5,78	20	A	3500-020028-001	6,67	20	A
32	35,0	1	25	33,7	3500-009035-001	5,62	10	A	3500-013035-001	6,17	10	A	3500-020035-001	7,59	10	A
40	42,0	1 ¼	32	42,4	3500-009042-001	5,94	10	A	3500-013042-001	6,43	10	A	3500-020042-001	8,03	10	A
	48,0	1 ½	40	48,3	3500-009048-001	6,27	10	B	3500-013048-001	7,10	10	B	3500-020048-001	8,62	10	A
50	54,0			54,0	3500-009054-001	6,40	10	A	3500-013054-001	7,40	10	A	3500-020054-001	8,89	10	B
	60,0			59,5	3500-009060-001	7,01	10	A	3500-013060-001	7,62	5	A	3500-020060-001	9,21	5	B
	64			63,5	3500-009063-001	7,48	10	B	3500-013063-001	7,71	5	A	3500-020063-001	9,53	5	A

kolana 3-elementowe

Gotowe kształtki wykonane z wysokiej jakości pianki poliolefinowej w postaci kolan składających się z trzech elementów

Średnica rury					Grubość ścianki E = 9 mm				Grubość ścianki J = 13 mm				Grubość ścianki N = 20 mm			
Cu		Fe			Kod produktu	Cena/szt.	Szt./worek	Dostępność	Kod produktu	Cena/szt.	Szt./worek	Dostępność	Kod produktu	Cena/szt.	Szt./worek	Dostępność
DN	zewn. (mm)	cale	DN	zewn. (mm)												
10	15,0	¼	8	13,5	3500-009015-031	5,21	20	C	3500-013015-031	5,53	20	B				
15	18,0	⅜	10	17,2	3500-009018-031	5,29	20	A	3500-013018-031	5,59	20	A				
20	22,0	½	15	21,3	3500-009022-031	5,33	20	A	3500-013022-031	5,67	20	A	3500-020022-031	6,42	20	A
25	28,0	¾	20	26,9	3500-009028-031	5,52	20	A	3500-013028-031	5,94	20	A	3500-020028-031	7,13	20	A
32	35,0	1	25	33,7	3500-009035-031	5,76	10	A	3500-013035-031	6,17	10	A	3500-020035-031	7,59	10	A
40	42,0	1 ¼	32	42,4	3500-009042-031	5,94	10	A	3500-013042-031	6,81	10	A	3500-020042-031	8,03	10	A
	48,0	1 ½	40	48,3	3500-009048-031	6,61	10	B	3500-013048-031	7,10	10	B	3500-020048-031	8,62	10	A
50	54,0			54,0	3500-009054-031	6,76	10	A	3500-013054-031	7,40	10	A	3500-020054-031	10,54	10	B
	60,0			59,5	3500-009060-031	7,01	10	A	3500-013060-031	7,62	5	A	3500-020060-031	11,00	5	B
	64			63,5	3500-009063-031	7,48	10	B	3500-013063-031	7,71	5	A	3500-020063-031	11,45	5	A

kolana 4-elementowe

Gotowe kształtki wykonane z wysokiej jakości pianki poliolefinowej w postaci kolan składających się z czterech elementów

Średnica rury					Grubość ścianki E = 9 mm				Grubość ścianki J = 13 mm				Grubość ścianki N = 20 mm			
Cu		Fe			Kod produktu	Cena/szt.	Szt./worek	Dostępność	Kod produktu	Cena/szt.	Szt./worek	Dostępność	Kod produktu	Cena/szt.	Szt./worek	Dostępność
DN	zewn. (mm)	cale	DN	zewn. (mm)												
10	15,0	¼	8	13,5	3500-009015-041	5,21	20	C	3500-013015-041	5,53	20	B				
15	18,0	⅜	10	17,2	3500-009018-041	5,29	20	A	3500-013018-041	5,59	20	A				
20	22,0	½	15	21,3	3500-009022-041	5,33	20	A	3500-013022-041	5,67	20	A	3500-020022-041	6,42	20	A
25	28,0	¾	20	26,9	3500-009028-041	5,52	20	A	3500-013028-041	5,94	20	A	3500-020028-041	7,13	20	A
32	35,0	1	25	33,7	3500-009035-041	5,76	10	A	3500-013035-041	6,17	10	A	3500-020035-041	7,59	10	A
40	42,0	1 ¼	32	42,4	3500-009042-041	5,94	10	A	3500-013042-041	6,81	10	A	3500-020042-041	8,03	10	A
	48,0	1 ½	40	48,3	3500-009048-041	6,61	10	B	3500-013048-041	7,10	10	B	3500-020048-041	8,62	10	A
50	54,0			54,0	3500-009054-041	6,76	10	A	3500-013054-041	7,40	10	A	3500-020054-041	10,54	10	B
	60,0			59,5	3500-009060-041	7,01	10	A	3500-013060-041	7,62	5	A	3500-020060-041	11,00	5	B
	64			63,5	3500-009063-041	7,48	10	B	3500-013063-041	7,71	5	A	3500-020063-041	11,45	5	A



ThermaSmart® PRO - trójniki

Gotowe kształtki wykonane z wysokiej jakości pianki poliolefinowej w postaci trójników

Średnica rury					Grubość ścianki E = 9 mm				Grubość ścianki J = 13 mm				Grubość ścianki N = 20 mm			
Cu		Fe			Kod produktu	Cena/szt.	Szt./worek	Dostępność	Kod produktu	Cena/szt.	Szt./worek	Dostępność	Kod produktu	Cena/szt.	Szt./worek	Dostępność
DN	zewn. (mm)	cale	DN	zewn. (mm)												
10	15,0	¼	8	13,5	3500-009015-301	7,80	20	C	3500-013015-301	8,34	20	B				
15	18,0	⅜	10	17,2	3500-009018-301	7,86	20	A	3500-013018-301	8,41	20	A				
20	22,0	½	15	21,3	3500-009022-301	7,98	20	A	3500-013022-301	8,54	20	A	3500-020022-301	9,33	20	A
25	28,0	¾	20	26,9	3500-009028-301	8,15	20	A	3500-013028-301	8,72	20	A	3500-020028-301	9,64	20	A
32	35,0	1	25	33,7	3500-009035-301	8,28	10	A	3500-013035-301	8,99	10	A	3500-020035-301	10,10	10	A
40	42,0	1 ¼	32	42,4	3500-009042-301	8,46	10	A	3500-013042-301	9,33	10	A	3500-020042-301	11,81	10	A
	48,0	1 ½	40	48,3	3500-009048-301	8,81	10	B	3500-013048-301	9,63	10	B	3500-020048-301	12,67	10	A
50	54,0			54,0	3500-009054-301	9,29	10	A	3500-013054-301	9,92	10	A	3500-020054-301	13,06	10	B
	60,0			59,5	3500-009060-301	9,53	10	A	3500-013060-301	11,24	5	A	3500-020060-301	13,52	5	B
	64			63,5	3500-009063-301	10,00	10	B	3500-013063-301	11,38	5	A	3500-020063-301	13,96	5	A

Inne rozmiary i rodzaje dostępne na zamówienie

Pakowane w worki foliowe

ThermaSmart® PRO - akcesoria montażowe

Akcesoria						
Produkt	Kod produktu	Opis produktu	min. zamówienie	szt./ opakowanie	Cena jednost.	Dostępność
	3702-050015-100	ThermaTape TS PRO 2mm x 50mm x 15m	sztuka	10	73,71	A
	3700-000250-000	Klej ThermaGlue (0,25 l)	2 sztuki	24	41,42	A
	3700-001000-000	Klej ThermaGlue (1 l)	sztuka	12	80,04	A
	3700-020000-000	Klej ThermaGlue 20 L (16,8 kg)	sztuka	1	1 047,10	A
	3702-001000-110	Farba biała UV wodoodporna (1 l)	6 sztuk	6	124,00	B
	3799-001000-000	Rozpuszczalnik (1 l)	12 sztuk	12	93,75	B
	3801-000000-000	Pompka do kleju	sztuka	1	259,33	A
	3801-000011-110	Pędzelek 11 mm	sztuka	1	93,83	A
	3801-000017-120	Pędzelek 17 mm	sztuka	1	105,92	A
	3800-000000-500	Szablon kątowy Metri box – szerokość wewnętrzna szablonu 12 cm	sztuka	1	102,74	A
	3800-000000-000	Skrzynka z narzędziami (w skład skrzynki wchodzi: stalka, wykrojniki, metrówka, klipsy, szablon, klej, nóż mały, nóż duży, czapka, taśma DuctTape – szara, taśma DuctTape – czerwona)	sztuka	1	666,60	A
	3802-000250-100	Nóż	sztuka	1	75,59	A

ThermaEco

Kompletne rozwiązanie izolacyjne, wykonane z wysokiej jakości pianki polietylenowej o strukturze drobnych równomiernych komórek, w kolorze szarym



Korzyści

- Uniwersalny w zastosowaniu
- Szeroki asortyment produktu, dostępne elementy prefabrykowane
- Stałość parametrów technicznych - izolacyjność niezmienna w czasie
- Szybki i łatwy montaż

Zastosowanie

- Instalacje rurowe grzewcze i sanitarne (centralne ogrzewanie, ciepła, zimna woda użytkowa) kanały wentylacyjne

Rodzaje Produktu

ThermaEco FRZ HF - otuliny

Otulina izolacyjna z wysokiej jakości pianki PE z nacięciem wzdłużnym

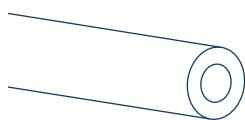

Kolana i trójniki PE

Gotowe kształtki umożliwiające profesjonalny i szybki montaż

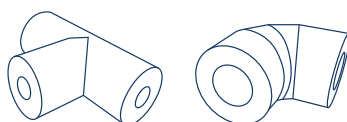

ThermaEco ZZ - otuliny

Otulina z pianki PE z wzdłużnym nacięciem

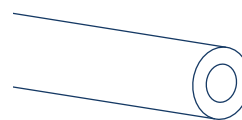

ThermaEco FRZ - maty standard

Mata izolacyjna w rolach

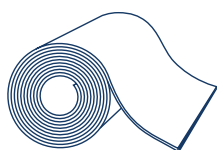

ThermaEco FRZ - maty samoprzylepne

Mata izolacyjna w rolach - samoprzylepna dla szybkiego i łatwego montażu

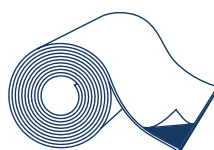

Dane Techniczne

Właściwości	Jednostka	Wynik	Metoda Testu
Właściwości fizyczne			
Tolerancje średnic	-	zgodne	EN 14313
Gęstość	kg/m ³	18 - 36	-
Struktura komórkowa	-	Drobne, zamknięte	Analiza cyfrowa
Kolor	-	szary	-
Właściwości termiczne			
Max. temperatura pracy	°C	+95 +85 (maty)	EN 14707
Współczynnik przewodzenia ciepła (λ)	W/m·K	0,040 przy 40°C (ThermaEco FRZ HF otuliny) 0,042 przy 40°C (ThermaEco ZZ)	EN ISO 8497
Właściwości ogniowe			
Klasa reakcji na ogień	-	Klasa E _L Klasa F (dla mat)	EN 13501-1
Właściwości odporności na wodę			
Absorpcja wody		WS 005	EN 13472
Właściwości odpornościowe			
Odporność chemiczna	-	doskonała	ASTM 543

Aktualne dopuszczenia, aprobaty, atesty, raporty z badań technicznych dostępne na stronie www.thermaflex.com/pl



ThermaEco FRZ HF – otuliny

Standardowa otulina z wysokiej jakości pianki PE z wzdłużnym nacięciem w kolorze szarym

Średnica rury					Grubość ścianki C = 6 mm					Grubość ścianki E = 9 mm				
Cu		Fe			Kod produktu	opis	Cena/ mb	mb/ kart.	Dostępność	Kod produktu	opis	Cena/ mb	mb/ kart.	Dostępność
DN	zewn. (mm)	cale	DN	zewn. (mm)										
10	12,0	1/8	6	10,2						3026-009012-020	E-12*	2,27	360	C
10	15,0	1/4	8	13,5	3026-006015-020	C-15	1,66	440	A	3026-009015-020	E-15	2,45	348	A
15	18,0	3/8	10	17,2	3026-006018-020	C-18	1,92	360	A	3026-009018-020	E-18	2,49	288	A
20	22,0	1/2	15	21,3	3026-006022-020	C-22	2,19	300	A	3026-009022-020	E-22	2,82	248	A
25	28,0	3/4	20	26,9	3026-006028-020	C-28	2,71	220	A	3026-009028-020	E-28	3,10	188	A
32	35,0	1	25	33,7	3026-006035-020	C-35	3,18	160	A	3026-009035-020	E-35	3,80	140	A
40	42,0	1 1/4	32	42,4						3026-009042-020	E-42	4,55	110	A
	48,0	1 1/2	40	48,3						3026-009048-020	E-48	5,54	84	A
50	54,0			54,0						3026-009054-020	E-54	6,14	76	A
50	57,0			57,0						3026-009057-020	E-57	6,84	76	B
		2	50	60,0						3026-009060-020	E-60	7,46	70	A
	64,0			63,5						3026-009063-020	E-63	8,09	68	A
	70,0	2 1/4		70,0										
65	76,1	2 1/2	65	76,1						3026-009076-020	E-76	9,04	46	A

* Minimalne zamówienie 16 kartonów

Średnica rury					Grubość ścianki J = 13 mm					Grubość ścianki N = 20 mm				
Cu		Fe			Kod produktu	opis	Cena/ mb	mb/ kart.	Dostępność	Kod produktu	opis	Cena/ mb	mb/ kart.	Dostępność
DN	zewn. (mm)	cale	DN	zewn. (mm)										
10	15,0	1/4	8	13,5	3026-013015-020	J-15	3,93	240	B	3026-020015-020	N-15	7,42	130	A
15	18,0	3/8	10	17,2	3026-013018-020	J-18	4,18	200	A	3026-020018-020	N-18	7,79	118	A
20	22,0	1/2	15	21,3	3026-013022-020	J-22	4,68	172	A	3026-020022-020	N-22	8,56	100	A
25	28,0	3/4	20	26,9	3026-013028-020	J-28	5,45	134	A	3026-020028-020	N-28	9,67	90	A
32	35,0	1	25	33,7	3026-013035-020	J-35	6,63	108	A	3026-020035-020	N-35	11,35	66	A
40	42,0	1 1/4	32	42,4	3026-013042-020	J-42	7,70	90	A	3026-020042-020	N-42	12,87	62	A
	48,0	1 1/2	40	48,3	3026-013048-020	J-48	9,23	70	A	3026-020048-020	N-48	15,59	48	A
50	54,0			54,0	3026-013054-020	J-54	10,26	64	A	3026-020054-020	N-54	17,07	46	A
50	57,0			57,0	3026-013057-020	J-57	11,22	58	C	3026-020057-020	N-57	18,84	40	B
		2	50	60,0	3026-013060-020	J-60	11,76	58	A	3026-020060-020	N-60	19,09	40	A
	64,0			63,5	3026-013063-020	J-63	12,31	52	A	3026-020063-020	N-63	19,50	40	A
	70,0	2 1/4		70,0	3026-013070-020	J-70	13,94	44	C	3026-020070-020	N-70	22,76	34	B
65	76,1	2 1/2	65	76,1	3026-013076-020	J-76	14,27	40	A	3026-020076-020	N-76	24,76	28	A
80	88,9	3	80	88,9	3026-013089-020	J-89	17,52	32	A	3026-020089-020	N-89	41,93	24	A
		3 1/2		101,6	3026-013102-020	J-102	20,38	26	B	3026-020102-020	N-102	48,97	20	C
100	108,0	3 3/4	100	108,0	3026-013108-020	J-108	21,28	24	A	3026-020108-020	N-108	52,14	18	A
100	114,0	4	100	114,3	3026-013114-020	J-114	22,76	22	A	3026-020114-020	N-114	55,08	18	A

* Minimalne zamówienie 16 kartonów

Pakowane w kartony o wymiarach 40 x 60 x 205 cm

Definicja dostępności - patrz strona 4



ThermaEco FRZ HF – otuliny

Standardowa otulina z wysokiej jakości pianki PE z wzdłużnym nacięciem w kolorze szarym

Średnica rury					Grubość ścianki P = 25 mm					Grubość ścianki S = 30 mm				
Cu		Fe			Kod produktu	opis	Cena/ mb	mb/ kart.	Dostępność	Kod produktu	opis	Cena/ mb	mb/ kart.	Dostępność
DN	zewn. (mm)	cale	DN	zewn. (mm)										
10	15,0	¼	8	13,5	3026-027015-020	P-15	10,35	90	C					
15	18,0	⅜	10	17,2	3026-025018-020	P-18	10,99	90	B					
20	22,0	½	15	21,3	3026-025022-020	P-22	11,41	72	B	3026-030022-020	S-22	15,56	60	B
25	28,0	¾	20	26,9	3026-025028-020	P-28	13,01	66	A	3026-030028-020	S-28	15,96	58	A
32	35,0	1	25	33,7	3026-025035-020	P-35	14,69	54	A	3026-030035-020	S-35	19,50	46	A
40	42,0	1 ¼	32	42,4	3026-025042-020	P-42	16,76	46	A	3026-030042-020	S-42	21,25	40	A
	48,0	1 ½	40	48,3	3026-025048-020	P-48	19,25	42	B	3026-030048-020	S-48	26,68	34	A
50	54,0			54,0	3026-025054-020	P-54	20,99	38	A	3026-030054-020	S-54	29,37	28	A
50	57,0			57,0	3026-025057-020	P-57	23,49	36	C					
		2	50	60,0	3026-025060-020	P-60	24,31	34	A	3026-030060-020	S-60	32,26	26	A
	64,0			63,5	3026-025063-020	P-63	24,33	32	B	3026-030063-020	S-63	40,23	24	A
	70,0	2 ¼		70,0	3026-025070-020	P-70	43,65	28	C					
65	76,1	2 ½	65	76,1	3026-025076-020	P-76	45,77	26	B	3026-030076-020	S-76	46,43	20	A
80	88,9	3	80	88,9	3026-025089-020	P-89	60,81	20	B	3026-030089-020	S-89	62,57	18	A
		3 ½		101,6	3026-025102-020	P-102	70,83	18	C					
100	108,0	3 ¾	100	108,0	3026-025108-020	P-108	75,36	16	B					
100	114,0	4	100	114,3	3026-025114-020	P-114	79,66	14	B	3026-030114-020	S-114	80,74	10	A

Pakowane w kartony o wymiarach 40 x 60 x 205 cm

ThermaEco FRZ – maty

Maty techniczne z pianki PE, kolor szary, szerokość roli: 100 cm



ThermaEco FRZ – maty standard				
Kod produktu	Grubość	Cena/m ²	m ² /rola	Dostępność
3299-005100-000	5 mm	28,86	200	A
3299-010100-000	10 mm	57,69	70	A
3299-013100-000	13 mm	72,16	60	A
3299-020100-000	20 mm	132,79	35	A
3299-025100-000	25 mm	161,63	30	A
3299-030100-000	30 mm	207,76	25	A

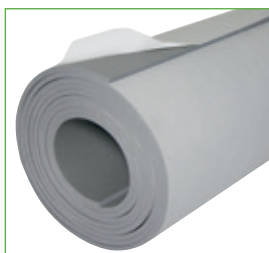

ThermaEco FRZ – maty samoprzylepne				
Kod produktu	Grubość	Cena/m ²	m ² /rola	Dostępność
3299-005100-100	5 mm SA	57,83	200	C
3299-010100-100	10 mm SA	86,62	70	C
3299-013100-100	13 mm SA	101,13	60	C
3299-020100-100	20 mm SA	161,74	35	C
3299-025100-100	25 mm SA	190,59	30	C
3299-030100-100	30 mm SA	236,71	25	C

Kolana i Trójniki PE

SPRZEDAŻ NA SZTUKI

Gotowe kształtki wykonane z wysokiej jakości pianki PE w postaci kolan



Pakowane w kartony o wymiarach:
39 x 57 x 13 cm (gr. 9 mm - śr.
12-25 mm), 39 x 57 x 26 cm
(pozostałe wymiary).
Inne rozmiary na zapytanie

Średnica rury					Grubość ścianki E = 9 mm			
Cu		Fe			Kod produktu	Cena/szt.	szt./kart.	Dostępność
DN	zewn. (mm)	cale	DN	zewn. (mm)				
10	15,0	¼	8	13,5	3520-009015-032	3,20	200	B
15	18,0	⅜	10	17,2	3520-009018-032	3,43	200	B
20	22,0	½	15	21,3	3520-009022-032	3,95	140	B
25	28,0	¾	20	26,9	3520-009028-032	4,46	90	B
32	35,0	1	25	33,7	3520-009035-032	5,26	140	B
40	42,0	1 ¼	32	42,4	3520-009042-032	5,99	100	B
	48,0	1 ½	40	48,3	3520-009048-032	6,98	60	B
	64,0			63,5	3520-009063-032	9,17	35	B
65	76,1	2 ½	65	76,1	3520-009076-032	11,03	20	B



Wymiary kartonu MIX
90 x 60 x 15 cm

Średnica rury					Grubość ścianki J = 13 mm			Grubość ścianki N = 20 mm				
Cu		Fe			Kod produktu	Cena	szt./kart.	Dostępność	Kod produktu	Cena	szt./kart.	Dostępność
DN	zewn. (mm)	cale	DN	zewn. (mm)								
10	15,0	¼	8	13,5	3526-013015-042	4,03	130	B	3526-020015-042	5,50	60	B
15	18,0	⅜	10	17,2	3526-013018-042	4,28	110	B	3526-020018-042	5,66	60	B
20	22,0	½	15	21,3	3526-013022-042	4,58	90	B	3526-020022-042	6,10	50	B
25	28,0	¾	20	26,9	3526-013028-042	5,05	70	B	3526-020028-042	7,18	40	B
32	35,0	1	25	33,7	3526-013035-042	7,02	120	B	3526-020035-042	8,54	40	B
40	42,0	1 ¼	32	42,4	3526-013042-042	7,74	90	B	3526-020042-042	9,91	30	B
	48,0	1 ½	40	48,3	3526-013048-042	8,73	50	B	3526-020048-042	11,29	24	B
	60,0			59,5	3526-013060-042	13,18	30	B	3526-020060-042	13,12	20	B

Trójniki PE

Gotowe kształtki wykonane z wysokiej jakości pianki PE w postaci trójników



Pakowane w kartony
o wymiarach 39 x 57 x 26 cm

Średnica rury					Grubość ścianki J = 13 mm				Grubość ścianki N = 20 mm					
Cu		Fe			Kod produktu	opis	Cena	szt./kart.	Dostępność	Kod produktu	opis	Cena	szt./kart.	Dostępność
DN	zewn. (mm)	inch	DN	zewn. (mm)										
10	15,0	¼	8	13,5	3526-013015-302	T 15/13	6,36	120	B	3526-020015-302	T 15/20	7,94	60	B
15	18,0	⅜	10	17,2	3526-013018-302	T 18/13	6,41	100	B	3526-020018-302	T 18/20	8,08	60	B
20	22,0	½	15	21,3	3526-013022-302	T 22/13	6,84	80	B	3526-020022-302	T 22/20	8,85	48	B
25	28,0	¾	20	26,9	3526-013028-302	T 28/13	7,64	60	B	3526-020028-302	T 28/20	10,36	36	B
32	35,0	1	25	33,7	3526-013035-302	T 35/13	10,25	120	B	3526-020035-302	T 35/20	12,06	35	B
40	42,0	1 ¼	32	42,4	3526-013042-302	T 42/13	11,51	90	B	3526-020042-302	T 42/20	14,02	25	B
	48,0	1 ½	40	48,3	3526-013048-302	T 48/13	13,08	50	B	3526-020048-302	T 48/20	15,86	20	B
	60,0			59,5	3526-013060-302	T 60/13	14,23	30	B	3526-020060-302	T 60/20	18,92	16	B

Definicja dostępności - patrz strona 4

ThermaEco ZZ – otuliny

Otuliny termoizolacyjne z pianki polietylenowej montowane przy użyciu kleju

Pakowane w kartony
o wymiarach 40 x 60 x 205 cm

Średnica rury					Grubość ścianki E = 9 mm				
Cu		Fe			Kod produktu	opis	Cena/szt.	szt./kart.	Dostępność
DN	zewn. (mm)	cale	DN	zewn. (mm)					
10	12			10,2	3020-009012-020	E-12*	1,24	360	B
10	15	¼	8	13,5	3020-009015-020	E-15	1,26	348	A
15	18	⅜	10	17,2	3020-009018-020	E-18	1,31	288	A
				20	3020-009020-020	E-20	1,48	248	B
20	22	½	15	21,3	3020-009022-020	E-22	1,48	248	A
				25	3020-009025-020	E-25	1,73	188	A
25	28	¾	20	26,9	3020-009028-020	E-28	1,81	188	A
				32	3020-009032-020	E-32	2,12	140	B
32	35	1	25	33,7	3020-009035-020	E-35	2,19	140	A
40	42	1 ¼	32	42,4	3020-009042-020	E-42	2,71	110	A
	48	1 ½	40	48,3	3020-009048-020	E-48	3,25	84	A
50	54			54	3020-009054-020	E-54	3,77	76	A
	60	2	50	60	3020-009060-020	E-60	4,22	70	A
	64			63,5	3020-009063-020	E-63	4,82	68	A
65	76,1	2 ½	65	76,1	3020-009076-020	E-76	5,67	46	A

* Minimalne zamówienie 16 kartonów

ThermaEco – akcesoria montażowe

Akcesoria						
Produkt	Kod produktu	Opis produktu	min. zamówienie	szt./ opakowanie	Cena jednost.	Dostępność
	3701-050015-000	Taśma Thermatape FR, 3mm x 50mm x 15m	2 sztuki	48	39,36	A
	3701-050045-300	Taśma Aluminium Tape, 0,1mm x 50mm x 45m	sztuka	24	47,86	A
	3701-048050-200	Duct Tape szara, 48mm x 50m	sztuka	24	63,00	A
	3701-048009-200	Duct Tape szara, 48mm x 9m	3 sztuki	54	14,18	A
	3700-000250-000	Klej ThermaGlue (0,25 l)	2 sztuki	24	41,42	A
	3700-001000-000	Klej ThermaGlue (1 l)	sztuka	12	80,04	A
	3700-020000-000	Klej ThermaGlue 20 L (16,8 kg)	sztuka	1	1 047,10	A
	3702-001000-110	Farba biała UV wodoodporna (1 l)	6 sztuk	6	124,00	B
	3799-001000-000	Rozpuszczalnik (1 l)	12 sztuk	12	93,75	B
	3801-000000-000	Pompka do kleju	sztuka	1	259,33	A
	3801-000011-110	Pędzel do kleju 11 mm	sztuka	1	93,83	A
	3801-000017-120	Pędzel do kleju 17 mm	sztuka	1	105,92	A
	3703-000000-200	Klipsy montażowe Thermaclips (paczka = 100 sztuk)	10 paczek	250	9,19	A
	3800-000000-500	Szablon kątowy Metri box – szerokość wewnętrzna szablonu 12 cm	sztuka	1	102,74	A
	3800-000000-000	Skrzynka z narzędziami (w skład skrzynki wchodzi: stalka, wykrojnik, metrówka, klipsy, szablon, klej, nóż mały, nóż duży, czapka, taśma DuctTape – szara, taśma DuctTape – czerwona)	sztuka	1	666,60	A
	3802-000250-100	Nóż	sztuka	1	75,59	A

Ultra M

Izolacja termiczna w postaci otulin, wykonana z wysokiej jakości pianki PE, laminowana warstwą zewnętrzną, którą stanowi wzmocniony radełkowany polietylen. Otulina wyposażona w wzdłużny zamek zatrzaskowy

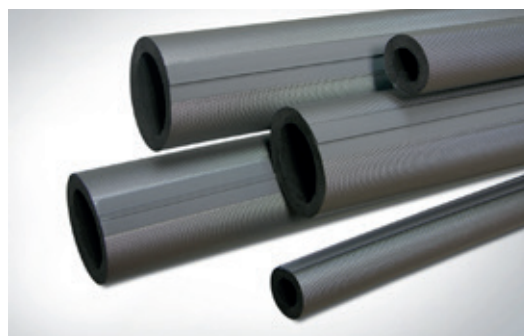

Korzyści

- Szybka i łatwa instalacja
- Unikalny estetyczny wygląd
- Łatwe czyszczenie dzięki specjalnej strukturze powłoki zewnętrznej

Zastosowanie

- Instalacje rurowe grzewcze i sanitarne. Szczególnie zalecane do izolacji instalacji znajdującej się wszędzie tam, gdzie wymagana jest wysoka estetyka

Rodzaje Produktu

Ultra M - otuliny

Otulina izolacyjna laminowana radełkowaną folią polietylenową w kolorze szarym. Wyposażona w wzdłużny zamek zatrzaskowy

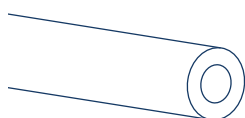

Dane Techniczne

Właściwości	Jednostka	Wynik	Metoda Testu
Właściwości fizyczne			
Gęstość	kg/m ³	25-35	ISO 845
Struktura komórkowa	-	Drobne, zamknięte	Analiza cyfrowa
Kolor	-	szary	-
Właściwości termiczne			
Maksymalna temperatura pracy	°C	+85	-
Współczynnik przewodzenia ciepła (λ)	W/m·K	0.040 przy 40°C	EN ISO 8497
Właściwości ogniowe			
Klasyfikacja SBI	-	Klasa E _L	EN 13501-1

Aktualne dopuszczenia, aprobaty, atesty, raporty z badań technicznych dostępne na stronie www.thermaflex.com/pl

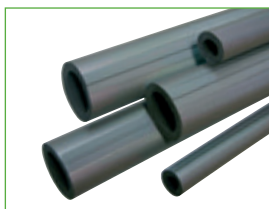

Ultra M – otuliny

Otuliny z zamkiem zatrzaskowym, laminowane warstwą ochronną

Średnica rury								Izolacja rury						
Cu		Fe			Plastik			Grubość ścianki	Kod produktu	opis	Cena/mb	mb/kart.	Dostępność	
DN	zewn. (mm)	cale	DN	zewn. (mm)	cale	DN	zewn. (mm)							
10	12,0	1/8	6	10,2				D = 7,5 mm	3010-007012-130	D-12	18,12	170	C	
10	15,0	1/4	8	13,5					3010-007015-030	D-15	18,68	320	C	
15	18,0	3/8	10	17,2	3/8	10	16		3010-007018-030	D-18	20,54	140	A	
20	22,0	1/2	15	21,3					3010-009022-030	E-22	21,73	190	A	
25	28,0	3/4	20	26,9				E = 10 mm	3010-009028-030	E-28	22,84	170	A	
32	35,0	1	25	33,7					3010-009035-030	E-35	26,19	120	A	
40	42,0	1 1/4	32	42,4	1 1/4	32	40		3010-009042-030	E-42	32,51	100	B	
	45,0								3010-009045-030	E-45	35,33	46	C	
	48,0	1 1/2	40	48,3					3010-009048-030	E-48	34,68	90	C	
	51,0								3010-009051-130	E-51	40,42	42	B	
50	54,0			54,0	1 1/2	40	50		3010-009054-130	E-54	40,42	42	B	
50	57,0			57,0					J = 13 mm	3010-013057-030	J-57	42,50	54	C
		2	50	60,0						3010-013060-030	J-60	48,85	54	C
	64,0			63,5	2	50	63			3010-013064-030	J-64	51,94	54	B
	70,0	2 1/4		70,0				3010-013070-030		J-70	55,63	40	C	
65	76,1	2 1/2	65	76,1	2 1/2	65	75	3010-013076-030		J-76	58,92	40	B	
80	88,9	3	80	88,9	3	80	90	3010-013089-030		J-89	63,47	30	A	
		3 1/2		101,6				3010-013102-030		J-102	72,93	24	C	
100	108,0	3 3/4	100	108,0				3010-013108-030		J-108	73,76	24	C	
100	114,0	4	100	114,3	4	100	100	3010-013114-030		J-114	77,95	24	C	
125	133,0			133,0				3010-013133-030		J-133	91,82	18	B	

Ultra M – akcesoria montażowe

Akcesoria						
Produkt	Kod produktu	Opis produktu	min. zamówienie	szt./ opakowanie	Cena jednost.	Dostępność
	3701-048050-200	Duct Tape szara, 48mm x 50m	sztuka	24	63,00	A
	3701-048009-200	Duct Tape szara, 48mm x 9m	3 sztuki	54	14,18	A
	3700-000250-000	Klej ThermaGlue (0,25 l)	2 sztuki	24	41,42	A
	3700-001000-000	Klej ThermaGlue (1 l)	sztuka	12	80,04	A
	3700-020000-000	Klej ThermaGlue 20L (16,8 kg)	sztuka	1	1 047,10	A
	3799-001000-000	Rozpuszczalnik (1 l)	12 sztuk	12	93,75	B
	3801-000000-000	Pompka do kleju	sztuka	1	259,33	A
	3801-000011-110	Pędzel do kleju 11 mm	sztuka	1	93,83	A
	3801-000017-120	Pędzel do kleju 17 mm	sztuka	1	105,92	A
	3800-000000-500	Szablon kątowy Metri box – szerokość wewnętrzna szablonu 12 cm	sztuka	1	102,74	A
	3800-000000-000	Skrzynka z narzędziami (w skład skrzynki wchodzi: stalka, wykrojniki, metrówka, klipsy, szablon, klej, nóż mały, nóż duży, czapka, taśma DuctTape – szara, taśma DuctTape – czerwona)	sztuka	1	666,60	A
	3802-000250-100	Nóż	sztuka	1	75,59	A

ThermaCompact

W pełni nadający się do recyklingu system izolacji technicznych, wyprodukowany z wysokiej jakości pianki polietylenowej o zamkniętej strukturze komórkowej. Laminowany mocną folią polietylenową



Korzyści

- Mocna folia zabezpieczająca izolację właściwą
- Stałość parametrów technicznych - izolacyjność niezmienna w czasie
- Szybki i łatwy montaż
- Łatwość czyszczenia dzięki gładkiej powłoce

Zastosowanie

- Instalacje wodno-kanalizacyjne i grzewcze - zabezpieczenie termiczne instalacji podtynkowych biegnących w brzdach ściennych i podłogowych

Rodzaje Produktu

ThermaCompact IS - otuliny

Otulina izolacyjna z wysokiej jakości pianki PE. Laminowana z zewnątrz folią polietylenową w kolorze czerwonym lub niebieskim

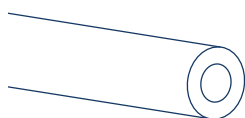

ThermaCompact IS10 - otuliny w krążkach

Otuliny laminowane folią PE w kolorze czerwonym lub niebieskim. Zwijane w krążki o długości 10 m

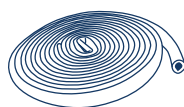

Dane Techniczne

Właściwości	Jednostka	Wynik	Metoda Testu
Właściwości fizyczne			
Tolerancje średnic	-	zgodne	EN 14313
Gęstość	kg/m ³	18 - 40	-
Struktura komórkowa	-	Drobne, zamknięte	Analiza cyfrowa
Kolor	-	Piana: szara Powłoka: czerwona / niebieska	-
Właściwości termiczne			
Max. temperatura pracy	°C	+95	EN 14707
Współczynnik przewodzenia ciepła (λ)	W/m·K	0.040 przy 40°C	EN 13787
Właściwości ogniowe			
Klasa reakcji na ogień	-	Klasa E _L	EN 13501-1
Właściwości odporności na wodę			
Absorpcja wody		WS 005	EN 13472

Aktualne dopuszczenia, aprobaty, atesty, raporty z badań technicznych dostępne na stronie www.thermaflex.com/pl



ThermaCompact IS

Otuliny laminowane folią PE w kolorze czerwonym i niebieskim

Średnica rury					Grubość ścianki C = 6 mm					Grubość ścianki C = 6 mm (niebieskie)				
Cu		Fe			Kod Produktu	opis	Cena/mb	mb/kart.	opis	Kod Produktu	opis	Cena/mb	mb/kart.	Dostępność
DN	zewn. (mm)	cale	DN	zewn. (mm)										
10	15,0	¼	8	13,5	3030-006015-400	C-15	1,73	240	A	3030-006015-401	C-15	1,73	240	B
15	18,0	⅜	10	17,2	3030-006018-400	C-18	1,96	200	A	3030-006018-401	C-18	1,96	200	A
20	22,0	½	15	21,3	3030-006022-400	C-22	2,23	160	A	3030-006022-401	C-22	2,23	160	A
25	28,0	¾	20	26,9	3030-006028-400	C-28	2,79	108	A	3030-006028-401	C-28	2,79	108	A
32	35,0	1	25	33,7	3030-006035-400	C-35	3,33	88	A	3030-006035-401	C-35	3,33	88	B

Średnica rury					Grubość ścianki E = 9 mm					Grubość ścianki E = 9 mm (niebieskie)				
Cu		Fe			Kod Produktu	opis	Cena/mb	mb/kart.	opis	Kod Produktu	opis	Cena/mb	mb/kart.	Dostępność
DN	zewn. (mm)	cale	DN	zewn. (mm)										
10	15,0	¼	8	13,5	3030-009015-400	E-15	2,43	148	A	3030-009015-401	E-15	2,43	148	B
15	18,0	⅜	10	17,2	3030-009018-400	E-18	2,58	128	A	3030-009018-401	E-18	2,58	128	A
20	22,0	½	15	21,3	3030-009022-400	E-22	2,82	112	A	3030-009022-401	E-22	2,82	112	A
25	28,0	¾	20	26,9	3030-009028-400	E-28	3,10	88	A	3030-009028-401	E-28	3,10	88	A
32	35,0	1	25	33,7	3030-009035-400	E-35	3,87	70	A	3030-009035-401	E-35	3,87	70	B
40	42,0	1 ¼	32	42,4	3030-009042-400	E-42	4,59	52	A	3030-009042-401	E-42	4,59	52	B

Średnica rury					Grubość ścianki J = 13 mm					Grubość ścianki N = 20 mm				
Cu		Fe			Kod Produktu	opis	Cena/mb	mb/kart.	opis	Kod Produktu	opis	Cena/mb	mb/kart.	Dostępność
DN	zewn. (mm)	cale	DN	zewn. (mm)										
10	15,0	¼	8	13,5	3030-013015-400	J-15	3,89	108	C					
15	18,0	⅜	10	17,2	3030-013018-400	J-18	4,18	100	A	3030-020018-400	N-18	7,52	54	A
20	22,0	½	15	21,3	3030-013022-400	J-22	4,61	88	A	3030-020022-400	N-22	8,23	52	B
25	28,0	¾	20	26,9	3030-013028-400	J-28	5,45	64	A	3030-020028-400	N-28	9,50	40	B
32	35,0	1	25	33,7	3030-013035-400	J-35	6,63	50	B	3030-020035-400	N-35	10,90	38	B
40	42,0	1 ¼	32	42,4	3030-013042-400	J-42	7,55	42	B	3030-020042-400	N-42	12,95	30	B

Średnica rury					Grubość ścianki P = 25 mm				
Cu		Fe			Kod Produktu	opis	Cena/mb	mb/kart.	Dostępność
DN	zewn. (mm)	cale	DN	zewn. (mm)					
10	15,0	¼	8	13,5	3030-025015-400	P-15	12,21	40	C
15	18,0	⅜	10	17,2	3030-025018-400	P-18	11,72	40	B
20	22,0	½	15	21,3	3030-025022-400	P-22	12,67	36	B
25	28,0	¾	20	26,9	3030-025028-400	P-28	13,48	30	B
32	35,0	1	25	33,7	3030-025035-400	P-35	15,25	24	C
40	42,0	1 ¼	32	42,4	3030-025042-400	P-42	16,97	24	C

Pakowane w kartony o wymiarach 30 x 40 x 205 cm

ThermaCompact IS10

Otuliny laminowane folią PE w kolorze czerwonym lub niebieskim zwijane w węże 10 m długości

Pakowane w kartony o wymiarach:
40 x 60 x 105 cm

Średnica rury		Grubość ścianki C = 6mm (czerwone)					Grubość ścianki C = 6mm (niebieskie)							
Cu		Fe			Kod produktu	opis	Cena/ mb	mb/ kart.	Dostępność	Kod produktu	opis	Cena/ mb	mb/ kart..	Dostępność
DN	zewn. (mm)	cale	DN	zewn. (mm)										
10	15,0	¼	8	13,5	3130-006015-200	C-15	1,75	370	A	3130-006015-201	C-15	1,75	370	A
15	18,0	⅜	10	17,2	3130-006018-200	C-18	2,02	330	A	3130-006018-201	C-18	2,02	330	A
20	22,0	½	15	21,3	3130-006022-200	C-22	2,31	280	A	3130-006022-201	C-22	2,31	280	A
25	28,0	¾	20	26,9	3130-006028-200	C-28	2,85	250	A	3130-006028-201	C-28	2,85	250	A
32	35,0	1	25	33,7	3130-006035-200	C-35	3,36	190	A	3130-006035-201	C-35	3,36	190	A

ThermaCompact - akcesoria montażowe

Akcesoria						
Produkt	Kod produktu	Opis produktu	min. zamówienie	szt./ opakowanie	Cena jednost.	Dostępność
	3701-048050-210	Duct Tape czerwona, 48 mm x 50 m	sztuka	24	74,74	A
	3700-000250-000	Klej ThermaGlue (0,25 l)	2 sztuki	24	41,42	A
	3700-001000-000	Klej ThermaGlue (1 l)	sztuka	12	80,04	A
	3700-020000-000	Klej ThermaGlue 20 L (16,8 kg)	sztuka	1	1 047,10	A
	3799-001000-000	Rozpuszczalnik (1 l)	12 sztuk	12	93,75	B
	3801-000000-000	Pompka do kleju	sztuka	1	259,33	A
	3801-000011-110	Pędzel do kleju 11 mm	sztuka	1	93,83	A
	3801-000017-120	Pędzel do kleju 17 mm	sztuka	1	105,92	A
	3800-000000-500	Szablon kątowy Metri box – szerokość wewnętrzna szablonu 12 cm	sztuka	1	102,74	A
	3800-000000-000	Skrzynka z narzędziami (w skład skrzynki wchodzi: stalka, wykrojniki, metrówka, klipsy, szablon, klej, nóż mały, nóż duży, czapka, taśma DuctTape – szara, taśma DuctTape – czerwona)	sztuka	1	666,60	A
	3802-000250-100	Nóż	sztuka	1	75,59	A

Definicja dostępności - patrz strona 4

Usługa preizolacji

Elastyczna, gotowa instalacja wodna PEX o wszechstronnym zastosowaniu, izolowana wysokiej jakości pianką PE o zamkniętej strukturze komórkowej



Korzyści

- Gwarancja łatwego i szybkiego montażu dzięki niskiej wadze i wysokiej elastyczności systemu
- Oszczędność czasu i siły roboczej podczas montażu
- Bezawaryjna praca instalacji, skuteczna ochrona przed stratami energii
- Wysoka odporność na działanie temperatur
- Stałość parametrów technicznych - izolacyjność niezmienna w czasie
- Mocna powłoka polietylenowa chroniąca izolację właściwą i wytrzymały materiał izolacyjny

Zastosowanie

- System przeznaczony do instalacji C.O. oraz wodociągowej dla ciepłej jak i zimnej wody

Dostępność

- Standardowa długość gotowego produktu od 25 – 100 m (w zależności od rozmiaru)
- Rodzaj stosowanej izolacji: ThermaCompact IS, gr. ścianki 6, 9 mm
- Wersja: gładka lub moleta, w kolorze niebieskim, czerwonym lub szarym
- Rodzaj i rozmiary rur roboczych: rura PEX, \varnothing 16x2,0; 20x2,0; 25x2,5; 26x3,0; 32x3,0
- Gotowy produkt zwinięty w coil, pakowany w folie stretch

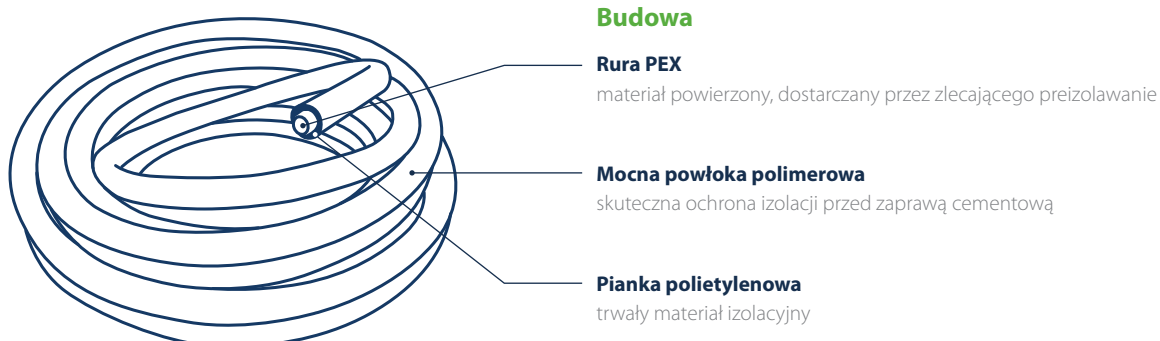

ThermaSmart® ENEV-Q

Dane techniczne

Właściwości	Jednostka	Wynik	Metoda Testu
Właściwości fizyczne			
Tolerancja średnic	-	zgodne	EN 14313
Gęstość (pianka)	kg/m ³	27-35	-
Struktura pianki	-	Drobne, zamknięte komórki	Analiza cyfrowa
Kolor	-	Pianka: Antracyt Powłoka: Żółty	-
Odporność na ciśnienie	N/mm ²	siła 10%: 0,035-0,045 siła 20%: 0,060-0,090 siła 50%: 0,130-0,170	ISO 844 / DIN 53577
Właściwości termiczne			
Max. temperatura pracy	°C	+95	EN 14707
Współczynnik przewodzenia ciepła (λ)	W/m·K	0.040 przy 40°C	EN ISO 8497
Właściwości ogniowe			
Klasyfikacja SBI	-	E _L	EN 13501-1
Właściwości odporności na wodę			
Absorpcja wody		WS 005	EN 13472

Aktualne dopuszczenia, aprobaty, atesty, raporty z badań technicznych dostępne na stronie www.thermaflex.com/pl

ThermaSmart® ENEV-Q - otuliny

Ceny katalogowe z dnia 01.08.2021 w PLN
(nie zawierają podatku VAT, stawka podatku VAT 23%)

Otuliny do zastosowania w instalacjach podłogowych. Posiadają dodatkową powłokę PE w kolorze żółtym chroniącą izolację właściwą przed uszkodzeniami. Długość produktu 1,5 m



Pakowane w kartony o wymiarach
157 x 40 x 30 cm

Średnica rury					Grubość ścianki C = 6 mm					Grubość ścianki N = 20 mm				
Cu		Fe			Kod Produktu	opis	Cena/mb	mb/kart.	Dostępność	Kod Produktu	opis	Cena/mb	mb/kart.	Dostępność
DN	zewn. (mm)	cale	DN	zewn. (mm)										
10	15,0	¼	8	13,5	3009-006015-518	C-15	3,54	150	B	3009-020015-518	N-15	6,01	84	B
15	18,0	8	10	17,2	3009-006018-518	C-18	3,97	126	B	3009-020018-518	N-18	6,68	72	B
20	22,0	½	15	21,3	3009-006022-518	C-22	4,71	90	B	3009-020022-518	N-22	7,75	66	B
25	28,0	¾	20	26,9	3009-006028-518	C-28	6,25	69	B	3009-020028-518	N-28	9,50	51	B
32	35,0	1	25	33,7	3009-006035-518	C-35	8,17	51	B					

Średnica rury					Grubość ścianki S = 30 mm					Grubość ścianki W = 40 mm				
Cu		Fe			Kod Produktu	opis	Cena/mb	mb/kart.	Dostępność	Kod Produktu	opis	Cena/mb	mb/kart.	Dostępność
DN	zewn. (mm)	cale	DN	zewn. (mm)										
32	35,0	1	25	33,7	3009-030035-518	S-35	15,25	30	B					
40	42,0	1 ¼	32	42,4						3009-040042-518	W-42	24,35	21	B

ThermaSmart® ENEV-Q - akcesoria montażowe

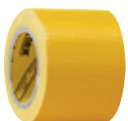
Akcesoria						
Produkt	Kod produktu	Opis produktu	min. zamówienie	szt./opakowanie	Cena jednost.	Dostępność
	3701-050050-220	DuctTape żółta 50 mm x 50 mm	24 sztuki	24	59,04	B

Definicja dostępności - patrz strona 4

ThermaCompact TF

Izolacja akustyczna w pełni nadająca się do recyklingu, wyprodukowana z wysokiej jakości pianki polietylenowej o zamkniętych komórkach. Laminowana mocną powłoką polietylenową



Korzyści

- Zabezpiecza rury przed uszkodzeniami mechanicznymi
- Mocna powłoka PE
- Tłumi dźwięki powstające w rurach
- Zwijana w kręgi o długości 10 m

Zastosowanie

- Skuteczne tłumienie dźwięków powstających w instalacjach
- Zabezpieczenie rur kanalizacyjnych przed uszkodzeniami mechanicznymi

Rodzaje Produktu

ThermaCompact TF - otuliny

Otulina izolacyjna wykonana z pianki PE z powłoką w kolorze czerwonym.

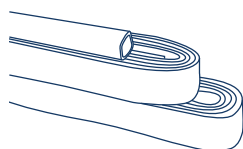

Dane Techniczne

Właściwości	Jednostka	Wynik	Metoda Testu
Właściwości fizyczne			
Tolerancje średnic	-	zgodna	EN 14313
Gęstość	kg/m ³	18	-
Struktura komórkowa	-	Drobne, zamknięte	Analiza cyfrowa
Kolor	-	Piana: biała Powłoka: czerwona	-
Właściwości ogniowe			
Klasyfikacja SBI	-	E _L	EN 13501-1

Aktualne dopuszczenia, aprobaty, atesty, raporty z badań technicznych dostępne na stronie www.thermaflex.com/pl







ThermaCompact TF

Zabezpieczenie rur kanalizacyjnych, tłumienie hałasu przenoszonego w instalacji

Średnica rury			Średnica otuliny zew. (mm)	Grubość ścianki C = 4 mm					Grubość ścianki E = 9 mm				
SML	HT	DN		Kod produktu	opis	Cena/ mb	mb/ kart.	Dostępność	Kod produktu	opis	Cena/ mb	mb/ kart..	Dostępność
58	53,8	50	61-62	3920-004050-000	B-50	4,34	110	A	3920-009050-000	E-50	12,11	40	A
		60	70-72	3920-004060-000	B-60	4,68	100	A					
78	78,8	70	88-89	3920-004070-000	B-70	5,53	80	A	3920-009070-000	E-70	14,59	30	A
		90	118-120	3920-004090-000	B-90	6,76	60	A	3920-009090-000	E-90	17,32	20	A
110	115,2	100	125-130	3920-004100-000	B-100	7,48	50	A	3920-009100-000	E-100	19,14	20	A
135	131	125	149-151	3920-004125-000	B-125	9,14	40	A	3920-009125-000	E-125	22,52	20	A
		150	178-180	3920-004150-000	B-150	10,17	40	A					

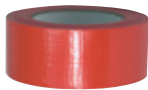
Pakowane w kartony o wymiarach 30 x 40 x 105 cm

ThermaCompact TF – akcesoria montażowe

Akcesoria						
Produkt	Kod produktu	Opis produktu	min. zamówienie	szt./ opakowanie	Cena jednost.	Dostępność
	3701-048050-210	Duct Tape czerwona, 48 mm (1 rola = 50 m)	sztuka	24	74,74	A
	3922-002070-000	Tape WB 2mm/70 mm (1 rola = 3,6 m)	karton	165	3,21	C
	3922-002100-000	Tape WB 2mm/100 mm (1 rola = 3,6 m)	karton	120	3,81	C
	3800-000000-000	Skrzynka z narzędziami (w skład skrzynki wchodzi: stalka, wykrojniki, metrowka, klipsy, szablon, klej, nóż mały, nóż duży, czapka, taśma DuctTape – szara, taśma DuctTape – czerwona)	sztuka	1	666,60	A
	3802-000250-100	Nóż	sztuka	1	75,59	A

Izolacje PUR

System izolacji technicznych z półsztywnej i twardej pianki poliuretanowej. Występuje w postaci otulin i kolan



Korzyści

- Odporność temperaturowa do 135°C
- Niski współczynnik przewodności cieplnej
- Wysoka estetyka wykończenia
- Szybki i łatwy montaż

Zastosowanie

- Technika grzewcza – sieci, węzły cieplne, rurociągi i połączenia centralnego ogrzewania, instalacje ciepłej wody użytkowej wewnątrz budynków mieszkalnych, biurowych i przemysłowych

Rodzaje Produktu

Izolacje PUR - otuliny

Otuliny izolacyjne z półsztywnej pianki PUR w płaszczu PVC

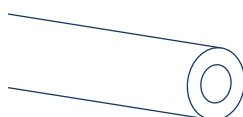

Izolacje PUR - kolana

Kolana hamburskie z pianki PUR i/lub w płaszczu PVC

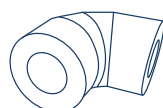

Izolacje PUR - otuliny twarde

Otuliny izolacyjne (tupki) z twardej pianki PUR. Dostępne w płaszczu PVC lub ALU

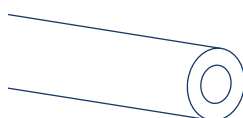

Izolacje PUR - kolana twarde

Kolana z pianki PUR twardej, w płaszczu PVC

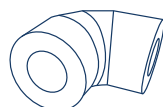

Dane Techniczne

Właściwości	Jednostka	Wynik	Metoda Testu
Właściwości fizyczne			
Gęstość pozorna	kg/m ³	24 ± 1	PN - EN 13470:2003
Zapach	-	Neutralny	-
Kolor	-	Plaszcz zewnętrzny: - standardowo szary	-
Właściwości termiczne			
Max. temperatura pracy	°C	+135	-
Współczynnik przewodzenia ciepła (λ)	W/m,K	0.035 przy 40°C	EN ISO 8497
Właściwości ogniowe			
Klasa reakcji na ogień	-	Klasa E _L	EN 13501-1:2010
Właściwości wytrzymałościowe			
Wytrzymałość na ściskanie	%	10 – odkształcenie przy nacisku ≥ 9 kPa	-

Dane techniczne dotyczą izolacji z półsztywnej pianki PUR

Aktualne dopuszczenia, aprobaty, atesty, raporty z badań technicznych dostępne na stronie www.thermaflex.com/pl



Izolacje PUR – otuliny

Otuliny termoizolacyjne z półsztywnej pianki poliuretanowej w płaszczu z folii PCV

Średnica rury		Grubość ścianki N = 20 mm						Grubość ścianki P = 25 mm						Grubość ścianki S = 30 mm					
cale	DN	zewn. (mm)	Kod produktu	opis	Cena/mb	mb/kart.	Dostępność	Kod produktu	opis	Cena/mb	mb/kart.	Dostępność	Kod produktu	opis	Cena/mb	mb/kart.	Dostępność		
¼	8	13,5	3093-020015-940	N-15	15,02	69	B												
8	10	17,2	3093-020018-940	N-18	15,02	69	B	3093-025018-940	P-18	17,78	54	B	3093-030018-940	S-18	21,01	40	B		
½	15	21,3	3093-020023-940	N-23	16,45	60	A	3093-025023-940	P-23	20,28	40	B	3093-030023-940	S-23	21,37	37	B		
¾	20	26,9	3093-020028-940	N-28	17,52	54	A	3093-025028-940	P-28	21,01	40	B	3093-030028-940	S-28	23,30	28	A		
1	25	33,7	3093-020036-940	N-36	19,09	40	A	3093-025036-940	P-36	23,65	28	B	3093-030036-940	S-36	26,77	25	A		
1 ¼	32	42,4	3093-020044-940	N-44	20,89	37	A	3093-025044-940	P-44	27,38	25	A	3093-030044-940	S-44	28,81	21	A		
1 ½	40	48,3	3093-020050-940	N-50	22,33	28	A	3093-025050-940	P-50	29,54	21	B	3093-030050-940	S-50	32,77	18	A		
		54,0	3093-020054-940	N-54	23,65	25	A	3093-025054-940	P-54	30,25	21	B	3093-030054-940	S-54	36,50	18	B		
2	50	60,0	3093-020062-940	N-62	25,70	21	A	3093-025062-940	P-62	33,25	18	B	3093-030062-940	S-62	37,94	14	A		
2 ½	65	76,1	3093-020078-940	N-78	31,70	14	A	3093-025078-940	P-78	37,21	13	B	3093-030078-940	S-78	41,78	11	A		
3	80	88,9	3093-020090-940	N-90	33,50	13	A	3093-025090-940	P-90	39,26	11	B	3093-030090-940	S-90	44,19	11	A		
	100	108,0	3093-020108-940	N-108	38,18	11	B	3093-025108-940	P-108	44,42	8	B	3093-030108-940	S-108	47,30	7	B		
4		114,3	3093-020114-940	N-114	37,21	11	A	3093-025114-940	P-114	46,95	7	A							

Średnica rury		Grubość ścianki W = 40 mm						Grubość ścianki Y = 50 mm					
cale	DN	zewn. (mm)	Kod produktu	opis	Cena/mb	mb/kart.	Dostępność	Kod produktu	opis	Cena/mb	mb/kart.	Dostępność	
½	15	21,3	3093-040023-940	W-23	28,46	21	B						
¾	20	26,9	3093-040028-940	W-28	29,41	18	B						
1	25	33,7	3093-040036-940	W-36	30,37	18	B	3093-050036-940	Y-36	39,26	13	B	
1 ¼	32	42,4	3093-040044-940	W-44	34,33	14	B	3093-050044-940	Y-44	42,02	11	B	
1 ½	40	48,3	3093-040050-940	W-50	37,58	13	A	3093-050050-940	Y-50	45,02	11	B	
		54,0	3093-040054-940	W-54	46,10	13	B	3093-050054-940	Y-54	46,95	11	B	
2	50	60,0	3093-040062-940	W-62	41,54	11	A	3093-050062-940	Y-62	49,35	8	A	
2 ½	65	76,1	3093-040078-940	W-78	47,89	8	A	3093-050078-940	Y-78	52,82	7	A	
3	80	88,9	3093-040090-940	W-90	50,91	7	A						

Pakowane w kartony o wymiarach 60 x 40 x 105 cm



Izolacje PUR – kolana (20-25 mm)

Kolana hamburskie z pianki PUR i/lub w płaszczu z folii PCV, montowane przy użyciu nitów i taśm montażowych

Średnica rury			Grubość ścianki N = 20 mm				Grubość ścianki P = 25 mm			
cale	DN	zewn. (mm)	Kod produktu	Cena/ szt.	Opis Cena/kpl.	Dostępność	Kod produktu	Cena/ szt.	Opis Cena/kpl.	Dostępność
3/8	10	18	3593-020018-042	6,44	N-18	A				
			3593-020018-142	3,46	9,90	A				
1/2	15	23	3593-020023-042	8,10	N-23	A	3593-025023-042	10,81	P-23	B
			3593-020023-142	3,69	11,79	A	3593-025023-142	4,36	15,17	B
3/4	20	28	3593-020028-042	8,33	N-28	A	3593-025028-042	11,75	P-28	B
			3593-020028-142	4,36	12,69	A	3593-025028-142	4,76	16,51	B
1	25	36	3593-020036-042	11,01	N-36	A	3593-025036-042	14,03	P-36	B
			3593-020036-142	4,56	15,57	A	3593-025036-142	4,93	18,96	B
1 1/4	32	44	3593-020044-042	13,27	N-44	A	3593-025044-042	16,12	P-44	B
			3593-020044-142	4,93	18,20	A	3593-025044-142	6,44	22,56	A
1 1/2	40	50	3593-020050-042	15,45	N-50	A	3593-025050-042	19,30	P-50	B
			3593-020050-142	5,21	20,66	A	3593-025050-142	8,75	28,05	B
		54	3593-020054-042	18,10	N-54	A	3593-025054-042	22,73	P-54	B
			3593-025044-142	6,44	24,54	A	3593-025050-142	8,75	31,48	B
2	50	62	3593-020062-042	20,29	N-62	A	3593-025062-042	25,79	P-62	A
			3593-020062-142	7,22	27,51	A	3593-025062-142	8,73	34,52	A
2 1/2	65	78	3593-020078-042	26,74	N-78	A	3593-025078-042	32,23	P-78	B
			3593-020078-142	9,48	36,22	A	3593-025078-142	9,85	42,08	B
3	80	90	3593-020090-042	34,49	N-90	A	3593-025090-042	38,46	P-90	B
			3593-020090-142	11,40	45,89	A	3593-025090-142	13,07	51,53	B
3 3/4		108	3593-020108-042	36,58	N-108	B	3593-025108-042	38,26	P-108	B
			3593-020108-142	21,54	58,12	B	3593-025108-142	20,49	58,75	B
4	100	114	3593-020114-042	38,77	N-114	B	3593-025114-042	41,69	P-114	B
			3593-020108-142	21,54	60,31	B	3593-025114-142	22,75	64,44	A

* Kod produktu z końcówką 042 oznacza kolano PUR. Kod z końcówką 142 oznacza osłonę PVC

** Na specjalne zamówienie, kolana ThermoPur 035™ dostępne również w płaszczu z folii PCV w kolorze białym (ceny na zapytanie)



Izolacje PUR – kolana (30-50 mm)

Kolana hamburskie z pianki PUR i/lub w płaszczu z folii PCV, montowane przy użyciu nitów i taśm montażowych

Średnica rury			Grubość ścianki S = 30 mm				Grubość ścianki W = 40 mm				Grubość ścianki Y = 50 mm			
cale	DN	zewn. (mm)	Kod produktu	Cena/szt.	Opis Cena/kpl.	Dostępność	Kod produktu	Cena/szt.	Opis Cena/kpl.	Dostępność	Kod produktu	Cena/szt.	Opis Cena/kpl.	Dostępność
½	15	23	3593-030023-042	13,83	S-23	A	3593-040023-042	21,72	W-23	B				
			3593-030023-142	4,76	18,59	A	3593-030044-142	8,29	30,01	A				
¾	20	28	3593-030028-042	14,78	S-28	A	3593-040028-042	24,04	W-28	B				
			3593-030028-142	5,13	19,91	A	3593-040028-142	9,14	33,18	B				
1	25	36	3593-030036-042	17,43	S-36	A	3593-040036-042	25,62	W-36	B	3593-050036-042	28,73	Y-36	B
			3593-030036-142	5,32	22,75	A	3593-040028-142	9,14	34,76	B	3593-040050-142	22,69	51,42	A
1 ¼	32	44	3593-030044-042	19,91	S-44	A	3593-040044-042	26,14	W-44	B	3593-050044-042	37,31	Y-44	B
			3593-030044-142	8,29	28,20	A	3593-040044-142	9,48	35,62	B	3593-040062-142	24,20	61,51	A
1 ½	40	50	3593-030050-042	23,91	S-50	A	3593-040050-042	26,33	W-50	A	3593-050050-042	39,83	Y-50	B
			3593-030050-142	10,14	34,05	A	3593-040050-142	22,69	49,02	A	3593-050050-142	25,22	65,05	A
		54	3593-030054-042	25,99	S-54	B					3593-050054-042	39,83	Y-54	A
			3593-030050-142	10,14	36,13	A					3593-050050-142	25,22	65,05	B
2	50	62	3593-030062-042	29,17	S-62	A	3593-040062-042	34,49	W-62	A	3593-050062-042	42,34	Y-62	A
			3593-030062-142	11,01	40,18	A	3593-040062-142	24,20	58,69	A	3593-040078-142	26,23	68,57	A
2 ½	65	78	3593-030078-042	36,95	S-78	A	3593-040078-042	40,76	W-78	A	3593-050078-042	44,38	Y-78	B
			3593-030078-142	11,40	48,35	A	3593-040078-142	26,23	66,99	A	3593-040090-142	33,77	78,15	A
3	80	90	3593-030090-042	44,15	S-90	A	3593-040090-042	47,95	W-90	B				
			3593-030090-142	14,41	58,56	A	3593-040090-142	33,77	81,72	A				
3 ¾		108	3593-030108-042	41,30	S-108	B								
			3593-025114-142	22,75	64,05	A								
4	100	114					3593-040114-042	45,45	W-114	B				
							3593-040114-142	25,06	70,51	B				

* Kod produktu z końcówką 042 oznacza kolano PUR. Kod z końcówką 142 oznacza osłonę PVC

** Na specjalne zamówienie, kolana ThermaPur 035™ dostępne również w płaszczu z folii PCV w kolorze białym (ceny na zapytanie)

Otuliny PUR (pianka twarda)

Otuliny (łupki) z pianki poliuretanowej twardej PUR z płaszczem PCV i płaszczem ALU

Średnica rury izolowanej		Śr. wew. otuliny	Grubość ścianki	PUR twardej			z płaszczem PCV			z płaszczem ALU		
cale	DN	mm	mm	Kod produktu	Cena/mb	Dostępność	Kod produktu	Cena/mb	Dostępność	Kod produktu	Cena/mb	Dostępność
2	50	60	50	3093-050050-900	80,45	B	3093-050050-920	90,74	B	3093-050050-910	111,32	B
2 1/2	65	78	55	3093-055065-900	108,11	B	3093-055065-920	120,47	B	3093-055065-910	147,24	B
3	80	92	60	3093-060080-900	123,32	B	3093-060080-920	133,63	B	3093-060080-910	160,37	B
4	100	117	40	3093-040100-900	91,39	B	3093-040100-920	99,61	B	3093-040100-910	124,32	B
4	100	117	60	3093-060100-900	142,42	B	3093-060100-920	148,60	B	3093-060100-910	183,59	B
4	100	117	100	3093-100100-900	243,11	B	3093-100100-920	251,33	B	3093-100100-910	323,37	B
5	125	137	40	3093-040125-900	101,95	B	3093-040125-920	120,47	B	3093-040125-910	143,10	B
5	125	137	50	3093-050125-900	128,02	B	3093-050125-920	134,18	B	3093-050125-910	175,33	B
5	125	137	75	3093-075125-900	197,73	B	3093-075125-920	205,96	B	3093-075125-910	249,18	B
6	150	163	45	3093-045150-900	125,95	B	3093-045150-920	142,42	B	3093-045150-910	185,64	B
6	150	163	80	3093-080150-900	211,66	B	3093-080150-920	219,89	B	3093-080150-910	318,67	B
8	200	225	50	3093-050200-900	166,85	B	3093-050200-920	177,16	B	3093-050200-910	249,18	B
8	200	225	87	3093-087200-900	303,95	B	3093-087200-920	318,36	B	3093-087200-910	441,84	B
10	250	280	60	3093-060250-900	208,12	B	3093-060250-920	222,52	B	3093-060250-910	346,02	B
12	300	330	60	3093-060300-900	270,39	B	3093-060300-920	293,04	B	3093-060300-910	395,93	B
12	300	330	80	3093-080300-900	360,94	B	3093-080300-920	387,71	B	3093-080300-910	502,96	B
12	300	330	100	3093-100300-900	461,79	B	3093-100300-920	505,01	B	3093-100300-910	587,32	B
14	350	364	60	3093-060350-900	288,92	B	3093-060350-920	321,84	B	3093-060350-910	422,69	B
16	400	416	60	3093-060400-900	317,72	B	3093-060400-920	350,66	B	3093-060400-910	467,97	B
18	450	464	60	3093-060450-900	350,66	B	3093-060450-920	383,58	B	3093-060450-910	505,01	B
20	500	516	60	3093-060500-900	383,58	B	3093-060500-920	424,74	B	3093-060500-910	552,33	B
24	600	624	80	3093-080600-900	519,41	B	3093-080600-920	552,33	B	3093-080600-910	772,55	B
24	600	624	90	3093-090600-900	628,50	B	3093-090600-920	667,59	B	3093-090600-910	861,04	B
24	600	624	100	3093-100600-900	642,90	B	3093-100600-920	684,07	B	3093-100600-910	940,01	B
24	600	624	120	3093-120600-900	807,53	B	3093-120600-920	842,77	B	3093-120600-910	1 032,92	B

Łupki (2 połówki) długości 1 metra. Pakowane w kartony o wymiarach 602x602x1016 mm (DN 50, 60, 80, 100, 125) i 402x902x1016 mm (DN150, DN200, DN250), worki foliowe dla pozostałych rozmiarów)

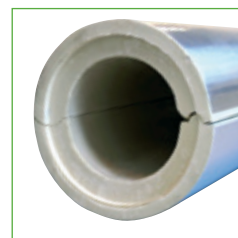
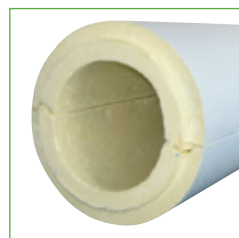

Kolana poliuretanowe (pianka twarda)





Kolana hamburskie z pianki PUR twardej w płaszczu z folii PCV, montowane przy użyciu nitów i taśm montażowych

Średnica rury izolowanej	Grubość ścianki	Kod produktu	Cena	szt. / opak. min. zam.	Dostępność		
cale	DN	mm	mm				
4	100	117	40	3593-040100-223	137,74	10	B
5	125	137	40	3593-040125-223	161,49	6	B
6	150	163	45	3593-045150-223	189,97	5	B
8	200	225	50	3593-050200-223	348,29	5	B
10	250	280	60	3593-060250-223	517,67	5	B

Pakowane w kartony o wymiarach 602x602x1016mm (DN100, DN125) i 402x902x1016mm (DN150, DN200, DN250), worki foliowe (dla pozostałych rozmiarów)

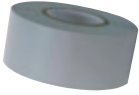
Definicja dostępności - patrz strona 4

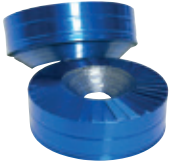
Izolacje PUR – akcesoria montażowe

Akcesoria						
Produkt	Kod produktu	Opis produktu	min. zamówienie	szt./ opakowanie	Cena jednost.	Dostępność
	3721-030033-000	Taśma PCV, SA, szer. 30 mm, dł. 33 m	2 sztuki	1	24,02	A
	3721-050033-000	Taśma PCV, SA, szer. 50 mm, dł. 33 m	sztuka	1	53,24	A
	3723-000000-000	Nity	5 opakowań	1000	30,54	A
	3723-000000-100	Nitownica	2 sztuki	1	29,39	A
		Mankiet aluminiowy (dł. 10 m)				
	3724-020000-000	- szerokość kołnierza 20 mm	5 sztuk	1	34,89	A
	3724-025000-000	- szerokość kołnierza 25 mm	5 sztuk	1	37,59	B
	3724-030000-000	- szerokość kołnierza 30 mm	5 sztuk	1	40,58	A
	3724-040000-000	- szerokość kołnierza 40 mm	5 sztuk	1	51,14	A
	3724-050000-000	- szerokość kołnierza 50 mm	5 sztuk	1	67,85	A
		Mankiet kolorowy (czerwony) (dł. 10 m)				
	3724-020000-100	- szerokość kołnierza 20 mm	5 sztuk	1	43,46	A
	3724-025000-100	- szerokość kołnierza 25 mm	5 sztuk	1	45,45	B
	3724-030000-100	- szerokość kołnierza 30 mm	5 sztuk	1	48,68	A
	3724-040000-100	- szerokość kołnierza 40 mm	5 sztuk	1	60,93	B
	3724-050000-100	- szerokość kołnierza 50 mm	5 sztuk	1	83,33	C
		Mankiet kolorowy (niebieski) (dł. 10 m)				
	3724-020000-200	- szerokość kołnierza 20 mm	5 sztuk	1	43,46	A
	3724-025000-200	- szerokość kołnierza 25 mm	5 sztuk	1	45,45	B
	3724-030000-200	- szerokość kołnierza 30 mm	5 sztuk	1	48,68	A
	3724-040000-200	- szerokość kołnierza 40 mm	5 sztuk	1	60,93	B
	3724-050000-200	- szerokość kołnierza 50 mm	5 sztuk	1	83,33	C
	3729-001025-000	Folia szara, szer. = 1 m, w rolce = 25 m ²	rola	25 m ²	300,67	B
	3729-001025-010	Folia biała, szer. = 1 m, w rolce = 25 m ²	rola	25 m ²	351,26	C
	3729-003020-200	Strzałki czerwone (25 szt. na arkuszu)	arkusz	25	33,08	A
	3729-003020-210	Strzałki niebieskie (25 szt. na arkuszu)	arkusz	25	33,08	A
	3729-006010-000	Drut 1 kg 0,65 mm / 38 m w zwoju = 100 gr	1 kg	1	64,35	A
	3802-000250-100	Nóż	sztuka	1	75,59	A

Definicja dostępności - patrz strona 4

Izolacje z wełny mineralnej

Izolacje z wełny mineralnej przeznaczone do izolacji termicznej i akustycznej, laminowane z zewnątrz zbrojoną folią aluminiową z zakładką



Korzyści

- Bardzo dobra izolacyjność cieplna
- Dźwiękochłonność
- Stabilność wymiarów i wytrzymałość na zgniatanie
- Samoprzylepna zakładka ułatwiająca montaż

Zastosowanie

- Przeznaczona dla izolacji termicznej i akustycznej rurociągów centralnego ogrzewania, ciepłej i zimnej wody, przewodów klimatyzacyjnych, wentylacyjnych i solarnych w budynkach mieszkalnych, użyteczności publicznej, przemysłowych, sakralnych oraz zabytkowych

Rodzaje Produktu

Izolacje z wełny mineralnej – otuliny

Otuliny izolacyjne w płaszczu z folii aluminiowej.

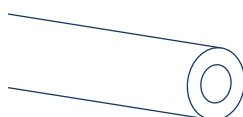

Dane Techniczne

Właściwości	Jednostka	Wynik	Metoda Testu
Właściwości fizyczne			
Kolor	-	Płaszcz zewnętrzny: - Alu (srebrny)	-
Zapach	-	neutralny	-
Właściwości termiczne			
Max. temperatura pracy	°C	do + 250	-
Współczynnik przewodzenia ciepła (λ) średnica wew. [mm] \leq 40 średnica wew. [mm] $>$ 40	W/m·K	0,037 przy 40°C 0,038 przy 40°C	EN 14303:2009+A1:2013
Właściwości ogniowe			
Klasa reakcji na ogień	-	A _{2L} -s1, d0	EN 14303:2009+A1:2013
Dostępność			
Średnica izolowanego rurociągu	mm	15-219	-
Grubość izolacji	mm	20-100 mm	
Długość	mm	1000	

Aktualne dopuszczenia, aprobaty, atesty, raporty z badań technicznych dostępne na stronie www.thermaflex.com/pl



Izolacje z wełny mineralnej – otuliny

Otuliny z wełny mineralnej przeznaczone do izolacji termicznej i akustycznej rurociągów grzewczych i instalacji przemysłowych

Średnica rury		Grubość ścianki 20 mm					Grubość ścianki 25 mm					Grubość ścianki 30 mm					Grubość ścianki 40 mm				
cale	DN	zewn. (mm)	Kod produktu	Cena /mb	mb/kart.	Dostępność	Kod produktu	Cena /mb	mb/kart.	Dostępność	Kod produktu	Cena /mb	mb/kart.	Dostępność	Kod produktu	Cena /mb	mb/kart.	Dostępność			
¼	8	15	3092-020015-910	12,34	46	B	3092-025015-910	15,72	30	B	3092-030015-910	18,56	25	B	3092-040015-910	26,64	15	B			
⅜	10	18	3092-020018-910	12,56	42	B	3092-025018-910	16,49	30	B	3092-030018-910	19,33	25	B	3092-040018-910	27,63	15	B			
½	15	22	3092-020022-910	13,54	36	B	3092-025022-910	17,69	25	B	3092-030022-910	19,44	20	B	3092-040022-910	27,96	13	B			
¾	20	28	3092-020028-910	14,20	30	B	3092-025028-910	18,24	25	B	3092-030028-910	19,99	19	B	3092-040028-910	28,72	12	B			
1	25	35	3092-020035-910	14,85	25	B	3092-025035-910	19,44	20	B	3092-030035-910	22,17	16	B	3092-040035-910	30,79	9	B			
1 ¼	32	42	3092-020042-910	15,94	20	B	3092-025042-910	20,21	16	B	3092-030042-910	23,05	12	B	3092-040042-910	32,10	9	B			
1 ½	40	48	3092-020048-910	17,15	16	B	3092-025048-910	21,62	15	B	3092-030048-910	23,48	11	B	3092-040048-910	32,87	9	B			
		54	3092-020054-910	17,47	15	B					3092-030054-910	26,43	9	B	3092-040054-910	37,13	8	B			
2	50	60	3092-020060-910	18,24	12	B					3092-030060-910	26,86	9	B	3092-040060-910	38,66	6	B			
		64	3092-020064-910	21,84	12	B	3092-025064-910	25,23	9	B	3092-030064-910	29,16	9	B	3092-040064-910	42,70	6	B			
2 ½	65	76	3092-020076-910	25,89	9	B	3092-025076-910	26,86	9	B	3092-030076-910	30,79	7	B	3092-040076-910	44,67	5	B			
3	80	89	3092-020089-910	28,07	9	B	3092-025089-910	32,44	6	B	3092-030089-910	34,62	6	B	3092-040089-910	51,00	4	B			
3 ¼	100	108					3092-025108-910	40,84	5	B	3092-030108-910	46,74	4	B	3092-040108-910	59,62	4	B			
4	100	114									3092-030114-910	51,44	4	B	3092-040114-910	63,12	4	B			
5	125	133									3092-030133-910	58,43	4	B	3092-040133-910	72,40	4	B			
6	150	159													3092-040159-910	91,41	3	B			
8	200	219													3092-040219-910	121,21	2	B			

Średnica rury		Grubość ścianki 50 mm					Grubość ścianki 60 mm					Grubość ścianki 70 mm					Grubość ścianki 80 mm				
cale	DN	zewn. (mm)	Kod produktu	Cena /mb	mb/kart.	Dostępność	Kod produktu	Cena /mb	mb/kart.	Dostępność	Kod produktu	Cena /mb	mb/kart.	Dostępność	Kod produktu	Cena /mb	mb/kart.	Dostępność			
⅜	10	18	3092-050018-910	33,85	9	B	3092-060018-910	43,58	7	B											
½	15	22	3092-050022-910	35,06	9	B	3092-060022-910	48,70	6	B											
¾	20	28	3092-050028-910	36,69	9	B	3092-060028-910	50,23	6	B											
1	25	35	3092-050035-910	38,33	8	B	3092-060035-910	52,53	5	B	3092-070035-910	65,42	4	B							
1 ½	32	42	3092-050042-910	38,99	6	B	3092-060042-910	55,81	4	B	3092-070042-910	68,58	4	B							
1 ¾	40	48	3092-050048-910	43,68	6	B	3092-060048-910	58,09	4	B	3092-070048-910	71,85	4	B	3092-080048-910	95,88	4	B			
		54	3092-050054-910	47,61	5	B	3092-060054-910	60,28	4	B	3092-070054-910	75,78	4	B	3092-080054-910	99,59	3	B			
2	50	60	3092-050060-910	49,14	5	B	3092-060060-910	62,68	4	B	3092-070060-910	81,14	4	B	3092-080060-910	103,20	3	B			
		64	3092-050064-910	51,88	4	B	3092-060064-910	69,28	4	B	3092-070064-910	87,58	4	B	3092-080064-910	105,16	3	B			
2 ½	65	76	3092-050076-910	57,12	4	B	3092-060076-910	73,16	4	B	3092-070076-910	96,43	3	B	3092-080076-910	112,91	3	B			
3	80	89	3092-050089-910	60,06	4	B	3092-060089-910	75,68	4	B	3092-070089-910	105,16	3	B	3092-080089-910	134,32	2	B			
3 ¼	100	108	3092-050108-910	73,60	4	B	3092-060108-910	94,68	3	B	3092-070108-910	130,82	3	B	3092-080108-910	150,37	2	B			
4	100	114	3092-050114-910	81,80	4	B	3092-060114-910	97,30	3	B	3092-070114-910	133,99	2	B	3092-080114-910	154,09	2	B			
5	125	133	3092-050133-910	87,58	3	B	3092-060133-910	123,73	3	B					3092-080133-910	165,55	2	B			
6	150	159	3092-050159-910	98,18	2	B	3092-060159-910	121,33	2	B					3092-080159-910	191,76	2	B			
8	200	219	3092-050219-910	143,60	2	B	3092-060219-910	151,47	3	B					3092-080219-910	247,01	1	B			

Pakowane w kartony 40 x 40 x 105 cm.

Definicja dostępności - patrz strona 4



Izolacje z wełny mineralnej – otuliny

Otuliny z wełny mineralnej przeznaczone do izolacji termicznej i akustycznej rurociągów grzewczych i instalacji przemysłowych

Średnica rury		Grubość ścianki 90 mm					Grubość ścianki 100 mm			
cale	DN	zewn. (mm)	Kod produktu	Cena /mb	mb/ kart.	Dostępność	Kod produktu	Cena /mb	mb/ kart.	Dostępność
3	80	89	3092-090089-910	147,10	2	B	3092-100089-910	157,68	2	B
3 ¾	100	108	3092-090108-910	184,01	3	B	3092-100108-910	188,92	3	B
4	100	114					3092-100114-910	193,28	3	B
5	125	133					3092-100133-910	212,40	3	B
6	150	159					3092-100159-910	242,42	1	B
8	200	219					3092-100219-910	299,43	2	B

Pakowane w kartony o wymiarach 40 x 40 x 105 cm.

Izolacje z wełny mineralnej – akcesoria montażowe

Akcesoria						
Produkt	Kod produktu	Opis produktu	min. zamówienie	szt./ kart.	Cena jednostkowa	Dostępność
	3731-050050-330	Taśma aluminiowa zbrojona 50mmx50m	sztuka	24	67,36	A

Izolacje kauczukowe

System izolacji technicznych z pianki kauczukowej, charakteryzujący się wysoką elastycznością. Stanowi skuteczne zabezpieczenie instalacji przed kondensacją pary wodnej

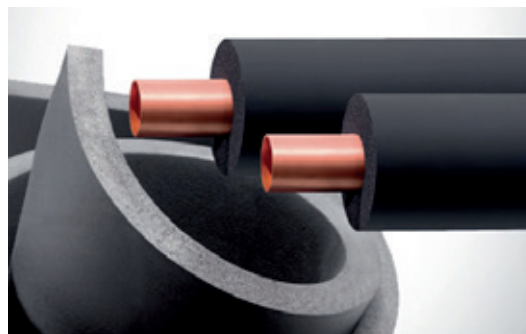

Korzyści

- Zamknięta struktura komórkowa, odporna na dyfuzję pary wodnej
- Odporny na korozję
- Bardzo dobre parametry cieplne minimalizujące straty energii

Zastosowanie

- Zabezpieczenie przed kondensacją pary wodnej, zamarzaniem. Ograniczenie strat energii podczas eksploatacji instalacji chłodniczych, wentylacyjnych, klimatyzacyjnych w budynkach użyteczności publicznej, przemysłowych oraz komercyjnych

Rodzaje Produktu

Izolacje kauczukowe - otuliny

Otuliny termoizolacyjne na bazie syntetycznego kauczuku

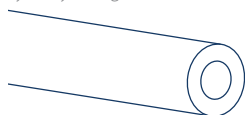

Izolacje kauczukowe - maty

Maty izolacyjne w rolach z pianki kauczukowej

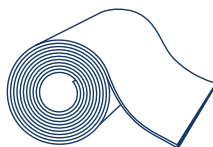

Dane Techniczne

Właściwości	Jednostka	Wynik	Metoda Testu
Właściwości fizyczne			
Struktura komórkowa	-	zamknięta	-
Kolor	-	Czarny	-
Właściwości termiczne			
Zakres temperatur pracy	°C	-50 (-200*)	-
Minimalna		+85 (powierzchnie płaskie)	
Maksymalna		+110 (otuliny*)	
Współczynnik przewodzenia ciepła (λ)	W/m-K	≤ 0.032 przy -20°C ≤ 0.034 przy 0°C ≤ 0.036 przy $+20^{\circ}\text{C}$ ≤ 0.038 przy $+40^{\circ}\text{C}$	DIN EN 12667 DIN EN ISO 8497
Właściwości ogniowe			
Klasyfikacja SBI	-	B _L , s3, d0 (otuliny) B, s3, d0 (maty)	DIN EN 13501-1
Reakcja na ogień	-	Samogasnący, nietworzący płonących kropli	PN-EN 14303+A1:2013-07
Właściwości odporności na wodę			
Odporność na dyfuzję pary wodnej	μ	≥ 10.000	DIN EN 13469, DIN EN 12086

* W przypadku temperatury poniżej -50°C wzgl. powyżej $+110^{\circ}\text{C}$ należy się skontaktować z naszym serwisem technicznym

** Przy zamówieniach przekraczających utrzymywane stany magazynowe, termin realizacji będzie ustalany indywidualnie.
Aktualne dopuszczenia, aprobaty, atesty, raporty z badań technicznych dostępne na stronie www.thermaflex.com/pl

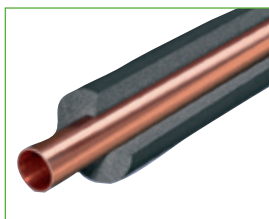

Izolacje kauczukowe – otuliny

Otuliny termoizolacyjne na bazie syntetycznego kauczuku (elastomer)

Średnica rury			Grubość ścianki C = 6 mm					Grubość ścianki E = 9 mm					Grubość ścianki J = 13 mm				
Fe		Cu	Kod produktu	opis	Cena/mb	mb/kart.	Dostępność	Kod produktu	opis	Cena/mb	mb/kart.	Dostępność	Kod produktu	opis	Cena/mb	mb/kart.	Dostępność
cale	zewn. (mm)	zewn. (mm)															
		6,0	3090-006006-920	C-6	4,02	600	B	3090-009006-920	E-6	4,70	360	B	3090-013006-920	J-6	6,29	240	B
		8,0	3090-006008-920	C-8	4,17	500	B	3090-009008-920	E-8	4,88	340	B	3090-013008-920	J-8	7,02	210	B
1/8	10,2	10,0	3090-006010-920	C-10	4,28	430	B	3090-009010-920	E-10	5,09	320	B	3090-013010-920	J-10	7,19	190	B
	12,5	12,0	3090-006012-920	C-12	4,44	350	B	3090-009012-920	E-12	5,44	280	B	3090-013012-920	J-12	7,60	172	B
1/4	13,5	15,0	3090-006015-920	C-15	4,96	300	B	3090-009015-920	E-15	5,62	240	B	3090-013015-920	J-15	8,55	154	B
3/8	17,2	18,0	3090-006018-920	C-18	5,37	280	B	3090-009018-920	E-18	6,04	190	B	3090-013018-920	J-18	9,02	130	B
1/2	21,3	22,0	3090-006022-920	C-22	5,64	216	B	3090-009022-920	E-22	6,69	156	B	3090-013022-920	J-22	9,96	110	B
3/4	26,9	28,0	3090-006028-920	C-28	6,65	150	B	3090-009028-920	E-28	7,47	124	B	3090-013028-920	J-28	10,54	86	B
1	33,7	35,0	3090-006035-920	C-35	7,60	120	B	3090-009035-920	E-35	8,40	92	B	3090-013035-920	J-35	12,88	76	B
1 1/4	42,4	42,0						3090-009042-920	E-42	9,65	70	B	3090-013042-920	J-42	14,81	56	B
	44,5							3090-009045-920	E-45	10,43	60	B	3090-013045-920	J-45	16,15	52	B
1 1/2	48,3							3090-009048-920	E-48	11,19	60	B	3090-013048-920	J-48	17,50	48	B
	54,0	54,0						3090-009054-920	E-54	14,92	60	B	3090-013054-920	J-54	21,37	46	B
	57,0	57,0						3090-009057-920	E-57	15,33	60	B	3090-013057-920	J-57	22,45	44	B
2	60,3							3090-009060-920	E-60	16,31	60	B	3090-013060-920	J-60	23,49	40	B
	63,5	64,0						3090-009064-920	E-64	18,16	54	B	3090-013064-920	J-64	24,20	40	B
	70,0	70,0						3090-009070-920	E-70	20,78	54	B	3090-013070-920	J-70	29,41	40	B
2 1/2	76,1	76,1						3090-009076-920	E-76	21,79	54	B	3090-013076-920	J-76	29,54	34	B
		80,0						3090-009080-920	E-80	23,49	40	B	3090-013080-920	J-80	33,50	30	B
3	88,9	88,9						3090-009089-920	E-89	26,37	36	B	3090-013089-920	J-89	35,23	30	B
	108,0	108,0						3090-009108-920	E-108	40,16	28	C	3090-013108-920	J-108	49,45	28	C
4	114,3	114,0						3090-009114-920	E-114	46,22	28	B	3090-013114-920	J-114	55,15	28	C
	125,0							3090-009125-920	E-125	56,18	20	C	3090-013125-920	J-125	69,98	20	C
	133,0	133,0						3090-009133-920	E-133	62,74	16	C	3090-013133-920	J-133	71,19	18	C
5	139,7							3090-009140-920	E-140	67,58	16	B	3090-013140-920	J-140	72,02	18	B
	160,0	159,0						3090-009160-920	E-160	82,78	14	B	3090-013160-920	J-160	87,72	16	B

* Przy zamówieniach przekraczających stany magazynowe termin dostawy będzie ustalany indywidualnie
Pakowane w kartony o wym. 200 x 30 x 40 cm

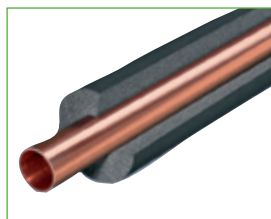

Izolacje kauczukowe – otuliny

Otuliny termoizolacyjne na bazie syntetycznego kauczuku (elastomer)

Średnica rury			Grubość ścianki C = 19 mm					Grubość ścianki P = 25 mm					Grubość ścianki T = 32 mm					
Fe		Cu	Kod produktu	opis	Cena/mb	mb/kart.	Dostępność	Kod produktu	opis	Cena/mb	mb/kart.	Dostępność	Kod produktu	opis	Cena/mb	mb/kart.	Dostępność	
cale	zewn. (mm)	zewn. (mm)																
1/8	10,2	10,0	3090-019010-920	N-10	12,49	106	B											
	12,5	12,0	3090-019012-920	N-12	13,11	100	B											
1/4	13,5	15,0	3090-019015-920	N-15	15,69	86	B											
3/8	17,2	18,0	3090-019018-920	N-18	16,26	78	B	3090-025018-920	P-18	27,27	50	B	3090-032018-920	T-18	37,32	32	B	
1/2	21,3	22,0	3090-019022-920	N-22	18,16	74	B	3090-025022-920	P-22	30,08	42	B	3090-032022-920	T-22	39,63	32	B	
3/4	26,9	28,0	3090-019028-920	N-28	21,77	58	B	3090-025028-920	P-28	33,27	40	B	3090-032028-920	T-28	44,18	24	B	
1	33,7	35,0	3090-019035-920	N-35	25,65	48	B	3090-025035-920	P-35	37,08	32	B	3090-032035-920	T-35	51,35	24	B	
1 1/4	42,4	42,0	3090-019042-920	N-42	28,96	40	B	3090-025042-920	P-42	45,80	24	B	3090-032042-920	T-42	62,74	22	B	
	44,5		3090-019045-920	N-45	33,00	34	B											
1 1/2	48,3		3090-019048-920	N-48	34,71	30	B	3090-025048-920	P-48	53,56	24	B	3090-032048-920	T-48	67,95	18	B	
	54,0	54,0	3090-019054-920	N-54	39,61	30	B	3090-025054-920	P-54	60,51	22	B	3090-032054-920	T-54	78,52	18	B	
	57,0	57,0	3090-019057-920	N-57	42,18	28	B						3090-032057-920	T-57	81,63	16	B	
	60,3		3090-019060-920	N-60	44,73	28	B	3090-025060-920	P-60	65,69	22	B	3090-032060-920	T-60	84,70	16	B	
	63,5	64,0	3090-019064-920	N-64	47,61	28	B	3090-025064-920	P-64	69,26	18	B	3090-032064-920	T-64	88,78	16	B	
	70,0	70,0	3090-019070-920	N-70	54,37	28	B	3090-025070-920	P-70	73,48	18	B	3090-032070-920	T-70	95,82	14	B	
2 1/2	76,1	76,1	3090-019076-920	N-76	55,03	28	B	3090-025076-920	P-76	77,75	18	B	3090-032076-920	T-76	100,94	12	B	
		80,0	3090-019080-920	N-80	60,29	26	B						3090-032080-920	T-80	110,80	12	B	
3	88,9	88,9	3090-019089-920	N-89	61,03	22	B	3090-025089-920	P-89	86,24	14	B	3090-032089-920	T-89	111,82	10	B	
	108,0	108,0	3090-019108-920	N-108	83,50	20	C	3090-025108-920	P-108	110,40	10	C	3090-032108-920	T-108	158,52	8	C	
4	114,3	114,0	3090-019114-920	N-114	88,09	18	C	3090-025114-920	P-114	120,03	10	B	3090-032114-920	T-114	163,42	8	B	
	125,0		3090-019125-920	N-125	98,85	18	C											
	133,0	133,0	3090-019133-920	N-133	101,82	12	C						3090-032133-920	T-133	196,12	6	C	
5	139,7		3090-019140-920	N-140	113,41	10	B	3090-025140-920	P-140	178,33	6	B	3090-032140-920	T-140	204,51	6	B	
	160,0	159,0	3090-019160-920	N-160	124,68	8	B						3090-032160-920	T-160	236,51	4	B	

* Przy zamówieniach przekraczających stany magazynowe termin dostawy będzie ustalany indywidualnie
Pakowane w kartony o wym. 200 x 30 x 40 cm

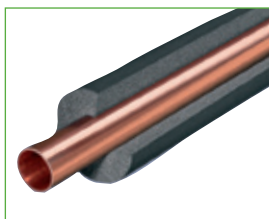

Izolacje kauczukowe - otuliny

Otuliny termoizolacyjne na bazie syntetycznego kauczuku (elastomer)

Średnica rury			Grubość ścianki W = 40 mm					Grubość ścianki Y = 50 mm				
Fe		Cu	Kod produktu	opis	Cena/mb	mb/kart.	Dostępność	Kod produktu	opis	Cena/mb	mb/kart.	Dostępność
cale	zewn. (mm)	zewn. (mm)										
3/8	17,2	18,0	3090-040018-920	W-18	105,82	22	B	3090-050018-920	Y-18	186,01	14	B
1/2	21,3	22,0	3090-040022-920	W-22	112,46	22	B	3090-050022-920	Y-22	196,38	14	B
3/4	26,9	28,0	3090-040028-920	W-28	117,02	16	B	3090-050028-920	Y-28	204,66	10	B
1	33,7	35,0	3090-040035-920	W-35	122,64	16	B	3090-050035-920	Y-35	220,76	8	B
1 1/4	42,4	42,0	3090-040042-920	W-42	127,91	16	B	3090-050042-920	Y-42	229,78	8	B
1 1/2	48,3		3090-040048-920	W-48	134,54	12	B	3090-050048-920	Y-48	237,59	8	B
	54,0	54,0	3090-040054-920	W-54	140,56	10	B	3090-050054-920	Y-54	264,24	8	B
	57,0	57,0										
2	60,3		3090-040060-920	W-60	165,43	10	B	3090-050060-920	Y-60	310,73	8	B
	63,5	64,0	3090-040064-920	W-64	196,15	10	B	3090-050064-920	Y-64	329,03	6	B
	70,0	70,0										
2 1/2	76,1	76,1	3090-040076-920	W-76	201,23	10	B	3090-050076-920	Y-76	359,81	6	B
		80,0										
3	88,9	88,9	3090-040089-920	W-89	204,84	10	B	3090-050089-920	Y-89	473,23	6	B
4	114,3	114,0	3090-040114-920	W-114	234,30	6	B	3090-050114-920	Y-114	490,65	4	B
	125,0		3090-040125-920	W-125	250,78	6	B					
5	139,7		3090-040140-920	W-140	312,64	6	B	3090-050140-920	Y-140	525,04	2	B
	160,0	159,0	3090-040160-920	W-160	374,92	4	B	3090-050160-920	Y-160	556,25	2	B

Pakowane w kartony o wym. 200 x 30 x 40 cm

Izolacje kauczukowe – maty

Maty izolacyjne z pianki kauczukowej

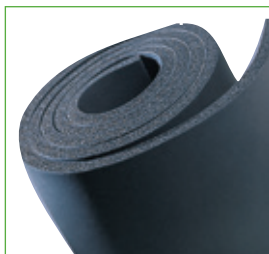

szer. roli = 1000 mm		role			role samoprzylepne		
Grubość	Ilość m ² w roli	Kod produktu	Cena/m ²	Dostępność	Kod produktu	Cena/m ²	Dostępność
6 mm	30	3290-006100-920	48,41	B	3290-006100-930	80,06	B
10 mm	20	3290-010100-920	67,00	B	3290-010100-930	96,69	B
13 mm	14	3290-013100-920	80,53	B	3290-013100-930	112,30	B
16 mm	12	3290-016100-920	102,22	B	3290-016100-930	133,28	B
19 mm	10	3290-019100-920	116,27	B	3290-019100-930	151,17	B
25 mm	8	3290-025100-920	148,36	B	3290-025100-930	181,67	B
32 mm	6	3290-032100-920	188,30	B	3290-032100-930	216,19	B
40 mm	8	3290-040100-920	265,81	B	3290-040100-930	304,87	B
50 mm	6	3290-050100-920	322,49	B	3290-050100-930	376,71	B

Definicja dostępności - patrz strona 4

Izolacje kauczukowe - akcesoria montażowe

Akcesoria						
Produkt	Kod produktu	Opis produktu	min. zamówienie	szt./ opakowanie	Cena jednost.	Dostępność
	3711-050015-900	Taśma 3mmx50mmx15m	sztuka	12	59,24	A
	3700-000250-000	ThermaGlue puszka z pędzlem 0,25 l	2 sztuki	24	41,42	A
	3700-001000-000	Thermafex Glue (1 l)	sztuka	12	80,04	A
	3700-020000-000	Thermaglue 20 l (16,8 kg)	sztuka	1	1 047,10	A
	3702-001000-110	Farba biała UV wodoodporna (1 l)	6 sztuk	6	124,00	B
	3799-001000-000	Rozpuszczalnik (1 l)	12 sztuk	12	93,75	B
	3801-000000-000	Pompka do kleju	sztuka	1	259,33	A
	3801-000011-110	Pędzelek 11 mm	sztuka	1	93,83	A
	3801-000017-120	Pędzelek 17 mm	sztuka	1	105,92	A

Izolacje solarne

System izolacji technicznych EPDM Solar z pianki kauczukowej, odporny na działanie promieni UV i wysokich temperatur



Korzyści

- Zintegrowana blokada parowa redukuje ryzyko korozji
- Dobra elastyczność materiału izolacyjnego
- Szeroki zakres temperatur pracy

Zastosowanie

- Ograniczenie strat ciepłych w instalacjach, gdzie temperaturę czynnika sięga 150°C
Zaprojektowany specjalnie dla instalacji solarnych

Rodzaje Produktu

Izolacje EPDM Solar - otuliny

Otuliny termoizolacyjne na bazie syntetycznego kauczuku

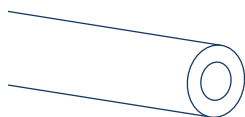

Izolacje EPDM Solar - maty

Maty izolacyjne w rolach z pianki kauczukowej

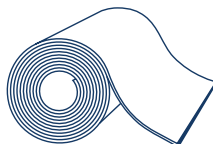

Dane Techniczne

Właściwości	Jednostka	Wynik	Metoda Testu
Właściwości fizyczne			
Struktura komórkowa	-	zamknięta	-
Kolor	-	czarny	-
Właściwości termiczne			
Zakres temperatur pracy	°C		-
Minimalna		-50 *	
Maksymalna		+150	
Współczynnik przewodzenia ciepła (λ)	W/m-K	0.039 przy 10°C	DIN EN ISO 8497, DIN EN 12667
Właściwości ogniowe			
Klasa reakcji na ogień	-	E	DIN EN 13501-1
Właściwości odpornościowe			
Odporność na dyfuzję pary wodnej	μ	≥ 4.500	DIN EN 12086
Odporność na UV		Doskonała	

* w przypadku temp. poniżej -50 °C należy skontaktować się naszym serwisem technicznym
Aktualne dopuszczenia, aprobaty, atesty, raporty z badań technicznych dostępne na stronie www.thermaflex.com/pl



Izolacje EPDM Solar – otuliny

Otuliny termoizolacyjne na bazie syntetycznego kauczuku

Średnica rury			Grubość ścianki E = 10 mm					Grubość ścianki J = 13 mm					Grubość ścianki N = 19 mm				
Fe		Cu	Kod produktu	opis	Cena/mb	mb/kart.	Dostępność	Kod produktu	opis	Cena/mb	mb/kart.	Dostępność	Kod produktu	opis	Cena/mb	mb/kart.	Dostępność
cale	zewn. (mm)	zewn. (mm)															
1/8	10,2	10	3091-010010-900	E-10	19,33	220	B	3091-013010-900	J-10	23,00	152	B					
	12,5	12	3091-010012-900	E-12	20,38	190	B	3091-013012-900	J-12	24,29	136	B	3091-019012-900	N-12	42,21	78	B
1/4	13,5	15	3091-010015-900	E-15	20,96	172	B	3091-013015-900	J-15	27,43	120	B	3091-019015-900	N-15	50,89	72	B
3/8	17,2	18	3091-010018-900	E-18	22,56	136	B	3091-013018-900	J-18	29,77	106	B	3091-019018-900	N-18	52,40	60	B
1/2	21,3	22	3091-010022-900	E-22	25,04	112	B	3091-013022-900	J-22	32,50	84	B	3091-019022-900	N-22	59,87	56	B
3/4	26,9	28	3091-010028-900	E-28	28,18	84	B	3091-013028-900	J-28	35,07	72	B	3091-019028-900	N-28	71,44	40	B
1	33,7	35	3091-010035-900	E-35	31,64	60	B	3091-013035-900	J-35	42,65	50	B	3091-019035-900	N-35	82,74	36	B
1 1/4	42,4	42	3091-010042-900	E-42	36,31	50	B	3091-013042-900	J-42	47,62	40	B	3091-019042-900	N-42	93,36	32	B
1 1/2	48,3		3091-010048-900	E-48	42,11	40	B	3091-013048-900	J-48	57,37	36	B	3091-019048-900	N-48	113,85	24	B
	54,0	54	3091-010054-900	E-54	49,32	36	B	3091-013054-900	J-54	68,94	32	B	3091-019054-900	N-54	128,69	22	B
2	60,3		3091-010060-900	E-60	61,45	32	B	3091-013060-900	J-60	75,50	24	B	3091-019060-900	N-60	143,95	18	B
2 1/2	76,1	76,1	3091-010076-900	E-76	79,95	20	B	3091-013076-900	J-76	101,14	18	B	3091-019076-900	N-76	177,40	16	B
3	88,9	88,9	3091-010089-900	E-89	88,89	18	B	3091-013089-900	J-89	113,09	16	B	3091-019089-900	N-89	195,86	12	B

Średnica rury			Grubość ścianki P = 25 mm					Grubość ścianki S = 32 mm				
Fe		Cu	Kod produktu	opis	Cena/mb	mb/kart.	Dostępność	Kod produktu	opis	Cena/mb	mb/kart.	Dostępność
cale	zewn. (mm)	zewn. (mm)										
	12,5	12	3091-025012-900	P-12	69,92	50	B	3091-032012-900	S-12	94,42	32	B
1/4	13,5	15	3091-025015-900	P-15	77,80	50	B	3091-032015-900	S-15	105,01	32	B
3/8	17,2	18	3091-025018-900	P-18	79,08	40	B	3091-032018-900	S-18	106,76	24	B
1/2	21,3	22	3091-025022-900	P-22	86,20	36	B	3091-032022-900	S-22	116,33	24	B
3/4	26,9	28	3091-025028-900	P-28	98,41	32	B	3091-032028-900	S-28	132,86	22	B
1	33,7	35	3091-025035-900	P-35	110,95	24	B	3091-032035-900	S-35	149,79	18	B
1 1/4	42,4	42	3091-025042-900	P-42	121,71	22	B	3091-032042-900	S-42	164,34	18	B
1 1/2	48,3		3091-025048-900	P-48	141,18	18	B	3091-032048-900	S-48	190,54	14	B
	54,0	54	3091-025054-900	P-54	156,39	18	B	3091-032054-900	S-54	211,10	12	B
2	60,3		3091-025060-900	P-60	172,33	16	B	3091-032060-900	S-60	232,63	12	B
2 1/2	76,1	76,1	3091-025076-900	P-76	205,49	12	B	3091-032076-900	S-76	277,43	8	B
3	88,9	88,9	3091-025089-900	P-89	223,12	12	B	3091-032089-900	S-89	301,19	8	B

Pakowane w kartony o wymiarach 60 x 40 x 205 cm

Definicja dostępności - patrz strona 4

Izolacje EPDM Solar - maty

Maty termoizolacyjne na bazie syntetycznego kauczuku

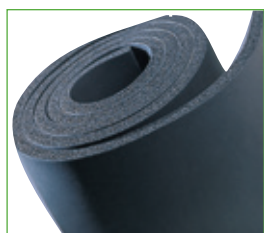

szer. roli = 1000 mm			role	
Grubość	Ilość m ² w roli	Kod produktu	Cena/m ²	Dostępność
6	18	3291-006100-900	186,8	B
10	10	3291-010100-900	284,3	B
13	8	3291-013100-900	343,76	B
19	6	3291-019100-900	457,74	B
25	4	3291-025100-900	554,85	B
32	3	3291-032100-900	665,8	B

Izolacje EPDM Solar - akcesoria montażowe

Akcesoria						
Produkt	Kod produktu	Opis produktu	min. zamówienie	szt./ opakowanie	Cena jednost.	Dostępność
	3711-050015-000	Thermatape EPDM 3mmx50mmx15m	12 sztuk	12	225,66	C
	3700-000250-000	Thermagluue (0,25 l)	2 sztuki	24	41,42	A
	3700-001000-000	Thermagluue (1 l)	sztuka	12	80,04	A
	3700-020000-000	ThermaGlue 20 l (16,8 kg)	sztuka	1	1 047,10	A

Powłoki specjalistyczne

Uniwersalna samoprzylepna powłoka izolacyjna z laminatu aluminiowego, odporna na promieniowanie UV, w kolorze srebrnym



Korzyści

- 4-warstwowa struktura zachowuje dobrą odporność mechaniczną na przebicie i rozdieranie
- Bardzo wysoka odporność na czynniki atmosferyczne, doskonała na UV i ozon
- Zapewnia 100% paroszczelność
- Zakres temperaturowy pracy ciągłej: $-30 \div 100^{\circ}\text{C}$
- Lekka i trwała powłoka, szybka i łatwa instalacja

Zastosowanie

- Jako ochronny płaszcz uszczelniający do izolacji termicznych stosowany w zewnętrznych i wewnętrznych instalacjach klimatyzacyjnych, wentylacyjnych oraz ciepłownictwie i innych ciągach technologicznych
- Alternatywa do osłon z blach stalowych i aluminiowych

Rodzaje Produktu

Powłoka ALU - srebrna

Powłoka z laminatu aluminiowego, samoprzylepna w kolorze srebrnym

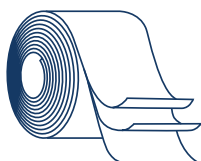

Dane Techniczne

Właściwości	Jednostka	Wynik	Metoda testu
Właściwości fizyczne			
Grubość ogólna	mm	0.16	ASTM D 3652
Grubość nośnika	mm	0.10	ASTM D 3652
Przyczepność do stali	N/cm	6.0	ASTM D 3330
Wytrzymałość na rozciąganie	N/cm	120	ASTM D 3759
Wydłużenie przy zerwaniu	%	25	ASTM D 3759
Temperatura stosowania	°C	-30 ÷ 100	-
Opis produktu			
Nośnik	Laminat aluminiowy (folia aluminiowa – 2 warstwy, folia poliestrowa – 2 warstwy)		
Klej	Modyfikowany system akrylowy		
Przekładka	Papier silikonowany		
Kolor	Srebrny		

Budowa



Stosowanie

Nakładać na powierzchnię suchą, oczyszczoną, odtłuszczoną i wolną od innych zanieczyszczeń
 Optymalna temperatura aplikacji: 10÷40°C
 Podczas nakładania taśmy stosować naprężenie i docisk za pomocą dłoni lub szpachelki

Magazynowanie

Produkt przechowywać w pomieszczeniach magazynowych, suchych, w oryginalnych kartonach
 Kartony chronić przed uszkodzeniami mechanicznymi
 Zalecana temperatura magazynowania: poniżej 30°C

Aktualne dopuszczenia, aprobaty, atesty, raporty z badań technicznych dostępne na stronie www.thermaflex.com/pl



Powłoki specjalistyczne

Powłoka z laminatu aluminiowego – samoprzylepna

Kod produktu	Opis	Rozmiar (mm x m)	Ilość m ² / sztuka	jedn./ min. zam.	Cena/ szt.	Dostępność
7506-600030-001	Powłoka Alu 600mm x 50m srebrna SA	600 x 50	30	sztuka	2 147,99	A

Płaszczki z blachy ALU

System płaszczki z blachy aluminiowej dla zabezpieczenia izolacji przed uszkodzeniami mechanicznymi i wpływem czynników atmosferycznych



Korzyści

- Uniwersalny w zastosowaniu
- Doskonałe zabezpieczenie przed uszkodzeniami mechanicznymi
- Chroni przed przenikaniem chemikaliów i promieni UV
- Wysoka estetyka wykonania

Zastosowanie

- Zabezpieczenie izolacji na instalacjach grzewczych, wentylacyjnych, klimatyzacyjnych, sanitarnych i innych przed czynnikami atmosferycznymi i ze względów sanitarnych w instalacjach przemysłu spożywczego
- Zabezpieczenie izolacji przed uszkodzeniami mechanicznymi

Rodzaje Produktu

Płaszczki z blachy ALU - rury

Rury z blachy aluminiowej

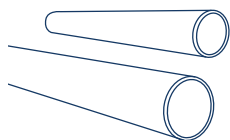

Płaszczki z blachy ALU - kolana

Kolana segmentowe z blachy aluminiowej
4-ro i 5-cio elementowe

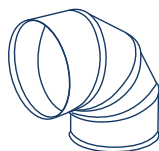

Płaszczki z blachy ALU - króćce

Króćce trójnika z blachy aluminiowej



Płaszczki z blachy ALU - redukcje

Redukcje z blachy aluminiowej

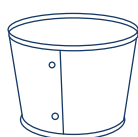

Płaszczki z blachy ALU - dekle

Dekle zakańczające z blachy aluminiowej
pełne i dwuczęściowe



Płaszczki z blachy ALU - mijanki

Mijanki z blachy aluminiowej –
na specjalne zamówienie

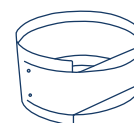

Dane Techniczne

Właściwości	Jednostka	Wynik	Metoda Testu
Właściwości fizyczne			
Grubość	mm	0,6 +/- 0,03 0,8 +/- 0,03 1,0 +/- 0,04	PN EN 485-4
Gęstość	kg/m ²	0,6 mm - 1,62* 0,8 mm - 2,16* 1,0 mm - 2,70*	1050 H 24
Stan utwardzenia	-	H 24	PN EN 485-2
Struktura	-	Gładka, wygładzona	1050A H 24
Kolor	-	srebrny	-
Temperatura pracy			
Zakres temperatur pracy	°C	- ∞ - + 600	-
Właściwości ogniowe			
Klasa reakcji na ogień	-	niepalne	
Rodzaje materiału			
Oznaczenie numeryczne	-	1050 A	PN EN 573-3
Oznaczenie symbolami chemicznymi	-	Al 99,5	PN EN 573-3
Niemiecka	-	Al 99,5	DIN

* waga dla 1 m² płaskiej blachy

Aktualne dopuszczenia, aprobaty, atesty, raporty z badań technicznych dostępne na stronie www.thermaflex.com/pl



Płaszczki z blachy ALU - rury

Rury długość 1000 mm, otwory \varnothing 3,2 mm x 6 szt., żłobienie [plus/minus] [minus/plus] [plus/plus]

Wymiar nominalny ŚREDNICA (mm)	Blacha 0,6 (mm)			Blacha 0,8 (mm)			Blacha 1,0 (mm)		
	Kod produktu	cena / szt.	Dostępność	Kod produktu	cena / szt.	Dostępność	Kod produktu	cena / szt.	Dostępność
70	7500-006070-000	na zapytanie	B						
80	7500-006080-000	na zapytanie	B						
90	7500-006090-000	na zapytanie	B						
100	7500-006100-000	na zapytanie	B						
110	7500-006110-000	na zapytanie	B						
120	7500-006120-000	na zapytanie	B						
130	7500-006130-000	na zapytanie	B						
140	7500-006140-000	na zapytanie	B						
150	7500-006150-000	na zapytanie	B						
160	7500-006160-000	na zapytanie	B						
170	7500-006170-000	na zapytanie	B						
180	7500-006180-000	na zapytanie	B	7500-008180-000	na zapytanie	B	7500-010180-000	na zapytanie	B
190	7500-006190-000	na zapytanie	B	7500-008190-000	na zapytanie	B	7500-010190-000	na zapytanie	B
200	7500-006200-000	na zapytanie	B	7500-008200-000	na zapytanie	B	7500-010200-000	na zapytanie	B
210	7500-006210-000	na zapytanie	B	7500-008210-000	na zapytanie	B	7500-010210-000	na zapytanie	B
220	7500-006220-000	na zapytanie	B	7500-008220-000	na zapytanie	B	7500-010220-000	na zapytanie	B
230	7500-006230-000	na zapytanie	B	7500-008230-000	na zapytanie	B	7500-010230-000	na zapytanie	B
240	7500-006240-000	na zapytanie	B	7500-008240-000	na zapytanie	B	7500-010240-000	na zapytanie	B
250	7500-006250-000	na zapytanie	B	7500-008250-000	na zapytanie	B	7500-010250-000	na zapytanie	B
260	7500-006260-000	na zapytanie	B	7500-008260-000	na zapytanie	B	7500-010260-000	na zapytanie	B
270	7500-006270-000	na zapytanie	B	7500-008270-000	na zapytanie	B	7500-010270-000	na zapytanie	B
280	7500-006280-000	na zapytanie	B	7500-008280-000	na zapytanie	B	7500-010280-000	na zapytanie	B
290	7500-006290-000	na zapytanie	B	7500-008290-000	na zapytanie	B	7500-010290-000	na zapytanie	B
300	7500-006300-000	na zapytanie	B	7500-008300-000	na zapytanie	B	7500-010300-000	na zapytanie	B
310	7500-006310-000	na zapytanie	B	7500-008310-000	na zapytanie	B	7500-010310-000	na zapytanie	B
320	7500-006320-000	na zapytanie	B	7500-008320-000	na zapytanie	B	7500-010320-000	na zapytanie	B
330	7500-006330-000	na zapytanie	B	7500-008330-000	na zapytanie	B	7500-010330-000	na zapytanie	B
340	7500-006340-000	na zapytanie	B	7500-008340-000	na zapytanie	B	7500-010340-000	na zapytanie	B
350	7500-006350-000	na zapytanie	B	7500-008350-000	na zapytanie	B	7500-010350-000	na zapytanie	B
360	7500-006360-000	na zapytanie	B	7500-008360-000	na zapytanie	B	7500-010360-000	na zapytanie	B
370	7500-006370-000	na zapytanie	B	7500-008370-000	na zapytanie	B	7500-010370-000	na zapytanie	B
380	7500-006380-000	na zapytanie	B	7500-008380-000	na zapytanie	B	7500-010380-000	na zapytanie	B
390	7500-006390-000	na zapytanie	B	7500-008390-000	na zapytanie	B	7500-010390-000	na zapytanie	B
400	7500-006400-000	na zapytanie	B	7500-008400-000	na zapytanie	B	7500-010400-000	na zapytanie	B
410				7500-008410-000	na zapytanie	B	7500-010410-000	na zapytanie	B
420				7500-008420-000	na zapytanie	B	7500-010420-000	na zapytanie	B
430				7500-008430-000	na zapytanie	B	7500-010430-000	na zapytanie	B
440				7500-008440-000	na zapytanie	B	7500-010440-000	na zapytanie	B
450				7500-008450-000	na zapytanie	B	7500-010450-000	na zapytanie	B
460				7500-008460-000	na zapytanie	B	7500-010460-000	na zapytanie	B
470				7500-008470-000	na zapytanie	B	7500-010470-000	na zapytanie	B
480				7500-008480-000	na zapytanie	B	7500-010480-000	na zapytanie	B
490				7500-008490-000	na zapytanie	B	7500-010490-000	na zapytanie	B
500				7500-008500-000	na zapytanie	B	7500-010500-000	na zapytanie	B
510				7500-008510-000	na zapytanie	B	7500-010510-000	na zapytanie	B
520				7500-008520-000	na zapytanie	B	7500-010520-000	na zapytanie	B
530				7500-008530-000	na zapytanie	B	7500-010530-000	na zapytanie	B
540				7500-008540-000	na zapytanie	B	7500-010540-000	na zapytanie	B
550				7500-008550-000	na zapytanie	B	7500-010550-000	na zapytanie	B
560				7500-008560-000	na zapytanie	B	7500-010560-000	na zapytanie	B
570				7500-008570-000	na zapytanie	B	7500-010570-000	na zapytanie	B
580				7500-008580-000	na zapytanie	B	7500-010580-000	na zapytanie	B
590				7500-008590-000	na zapytanie	B	7500-010590-000	na zapytanie	B
600				7500-008600-000	na zapytanie	B	7500-010600-000	na zapytanie	B
610				7500-008610-000	na zapytanie	B	7500-010610-000	na zapytanie	B
620				7500-008620-000	na zapytanie	B	7500-010620-000	na zapytanie	B
630				7500-008630-000	na zapytanie	B	7500-010630-000	na zapytanie	B
640				7500-008640-000	na zapytanie	B	7500-010640-000	na zapytanie	B
650				7500-008650-000	na zapytanie	B	7500-010650-000	na zapytanie	B

* inne rozmiary, nie ujęte w tabeli, dostępne na specjalne zamówienie
 ** na specjalne zamówienie dostępne są płaszczki z blachy ocynkowanej

Definicja dostępności - patrz strona 4



Płaszczki z blachy ALU – kolana, króćce

Wymiar nominalny ŚREDNICA (mm)	Kolana segmentowe 4 i 5 częściowe, Ø 3,2 mm z podwójnym żłobieniem						Króciec trójnika dł. 80 mm, Ø 3,2 mm, kołnierz 10 mm		
	Kod produktu	Kolana 90°	Dostępność	Kod produktu	Kolana 45°	Dostępność	Kod produktu	Króciec	Dostępność
		cena /szt.			cena /szt.			cena /szt.	
70	7501-006070-000	na zapytanie	B	7501-006070-100	na zapytanie	B	7502-006070-000	na zapytanie	B
80	7501-006080-000	na zapytanie	B	7501-006080-100	na zapytanie	B	7502-006080-000	na zapytanie	B
90	7501-006090-000	na zapytanie	B	7501-006090-100	na zapytanie	B	7502-006090-000	na zapytanie	B
100	7501-006100-000	na zapytanie	B	7501-006100-100	na zapytanie	B	7502-006100-000	na zapytanie	B
110	7501-006110-000	na zapytanie	B	7501-006110-100	na zapytanie	B	7502-006110-000	na zapytanie	B
120	7501-006120-000	na zapytanie	B	7501-006120-100	na zapytanie	B	7502-006120-000	na zapytanie	B
130	7501-006130-000	na zapytanie	B	7501-006130-100	na zapytanie	B	7502-006130-000	na zapytanie	B
140	7501-006140-000	na zapytanie	B	7501-006140-100	na zapytanie	B	7502-006140-000	na zapytanie	B
150	7501-006150-000	na zapytanie	B	7501-006150-100	na zapytanie	B	7502-006150-000	na zapytanie	B
160	7501-006160-000	na zapytanie	B	7501-006160-100	na zapytanie	B	7502-006160-000	na zapytanie	B
170	7501-006170-000	na zapytanie	B	7501-006170-100	na zapytanie	B	7502-006170-000	na zapytanie	B
180	7501-006180-000	na zapytanie	B	7501-006180-100	na zapytanie	B	7502-006180-000	na zapytanie	B
190	7501-006190-000	na zapytanie	B	7501-006190-100	na zapytanie	B	7502-006190-000	na zapytanie	B
200	7501-006200-000	na zapytanie	B	7501-006200-100	na zapytanie	B	7502-006200-000	na zapytanie	B
210	7501-006210-000	na zapytanie	B	7501-006210-100	na zapytanie	B	7502-006210-000	na zapytanie	B
220	7501-006220-000	na zapytanie	B	7501-006220-100	na zapytanie	B	7502-006220-000	na zapytanie	B
230	7501-006230-000	na zapytanie	B	7501-006230-100	na zapytanie	B	7502-006230-000	na zapytanie	B
240	7501-006240-000	na zapytanie	B	7501-006240-100	na zapytanie	B	7502-006240-000	na zapytanie	B
250	7501-006250-000	na zapytanie	B	7501-006250-100	na zapytanie	B	7502-006250-000	na zapytanie	B
260	7501-006260-000	na zapytanie	B	7501-006260-100	na zapytanie	B	7502-006260-000	na zapytanie	B
270	7501-006270-000	na zapytanie	B	7501-006270-100	na zapytanie	B	7502-006270-000	na zapytanie	B
280	7501-006280-000	na zapytanie	B	7501-006280-100	na zapytanie	B	7502-006280-000	na zapytanie	B
290	7501-006290-000	na zapytanie	B	7501-006290-100	na zapytanie	B	7502-006290-000	na zapytanie	B
300	7501-006300-000	na zapytanie	B	7501-006300-100	na zapytanie	B	7502-006300-000	na zapytanie	B
310	7501-006310-000	na zapytanie	B	7501-006310-100	na zapytanie	B	7502-006310-000	na zapytanie	B
320	7501-006320-000	na zapytanie	B	7501-006320-100	na zapytanie	B	7502-006320-000	na zapytanie	B
330	7501-006330-000	na zapytanie	B	7501-006330-100	na zapytanie	B	7502-006330-000	na zapytanie	B
340	7501-006340-000	na zapytanie	B	7501-006340-100	na zapytanie	B	7502-006340-000	na zapytanie	B
350	7501-006350-000	na zapytanie	B	7501-006350-100	na zapytanie	B	7502-006350-000	na zapytanie	B
360	7501-006360-000	na zapytanie	B	7501-006360-100	na zapytanie	B	7502-006360-000	na zapytanie	B
370	7501-006370-000	na zapytanie	B	7501-006370-100	na zapytanie	B	7502-006370-000	na zapytanie	B
380	7501-006380-000	na zapytanie	B	7501-006380-100	na zapytanie	B	7502-006380-000	na zapytanie	B
390	7501-006390-000	na zapytanie	B	7501-006390-100	na zapytanie	B	7502-006390-000	na zapytanie	B
400	7501-006400-000	na zapytanie	B	7501-006400-100	na zapytanie	B	7502-006400-000	na zapytanie	B
410	7501-006410-000	na zapytanie	B	7501-006410-100	na zapytanie	B	7502-006410-000	na zapytanie	B
420	7501-006420-000	na zapytanie	B	7501-006420-100	na zapytanie	B	7502-006420-000	na zapytanie	B
430	7501-006430-000	na zapytanie	B	7501-006430-100	na zapytanie	B	7502-006430-000	na zapytanie	B
440	7501-006440-000	na zapytanie	B	7501-006440-100	na zapytanie	B	7502-006440-000	na zapytanie	B
450	7501-006450-000	na zapytanie	B	7501-006450-100	na zapytanie	B	7502-006450-000	na zapytanie	B
460	7501-006460-000	na zapytanie	B	7501-006460-100	na zapytanie	B	7502-006460-000	na zapytanie	B
470	7501-006470-000	na zapytanie	B	7501-006470-100	na zapytanie	B	7502-006470-000	na zapytanie	B
480	7501-006480-000	na zapytanie	B	7501-006480-100	na zapytanie	B	7502-006480-000	na zapytanie	B
490	7501-006490-000	na zapytanie	B	7501-006490-100	na zapytanie	B	7502-006490-000	na zapytanie	B
500	7501-006500-000	na zapytanie	B	7501-006500-100	na zapytanie	B	7502-006500-000	na zapytanie	B
510	7501-006510-000	na zapytanie	B	7501-006510-100	na zapytanie	B	7502-006510-000	na zapytanie	B
520	7501-006520-000	na zapytanie	B	7501-006520-100	na zapytanie	B	7502-006520-000	na zapytanie	B
530	7501-006530-000	na zapytanie	B	7501-006530-100	na zapytanie	B	7502-006530-000	na zapytanie	B
540	7501-006540-000	na zapytanie	B	7501-006540-100	na zapytanie	B	7502-006540-000	na zapytanie	B
550	7501-006550-000	na zapytanie	B	7501-006550-100	na zapytanie	B	7502-006550-000	na zapytanie	B
560	7501-006560-000	na zapytanie	B	7501-006560-100	na zapytanie	B	7502-006560-000	na zapytanie	B
570	7501-006570-000	na zapytanie	B	7501-006570-100	na zapytanie	B	7502-006570-000	na zapytanie	B
580	7501-006580-000	na zapytanie	B	7501-006580-100	na zapytanie	B	7502-006580-000	na zapytanie	B
590	7501-006590-000	na zapytanie	B	7501-006590-100	na zapytanie	B	7502-006590-000	na zapytanie	B
600	7501-006600-000	na zapytanie	B	7501-006600-100	na zapytanie	B	7502-006600-000	na zapytanie	B
610	7501-006610-000	na zapytanie	B	7501-006610-100	na zapytanie	B	7502-006610-000	na zapytanie	B
620	7501-006620-000	na zapytanie	B	7501-006620-100	na zapytanie	B	7502-006620-000	na zapytanie	B
630	7501-006630-000	na zapytanie	B	7501-006630-100	na zapytanie	B	7502-006630-000	na zapytanie	B
640	7501-006640-000	na zapytanie	B	7501-006640-100	na zapytanie	B	7502-006640-000	na zapytanie	B
650	7501-006650-000	na zapytanie	B	7501-006650-100	na zapytanie	B	7502-006650-000	na zapytanie	B

* inne rozmiary, nie ujęte w tabeli, dostępne na specjalne zamówienie

** na specjalne zamówienie dostępne są płaszczki z blachy ocynkowanej

Definicja dostępności - patrz strona 4

Płaszczki z blachy ALU – redukcje, dekle, mijanki***



* inne rozmiary, nie ujęte w tabeli, dostępne na specjalne zamówienie

** na specjalne zamówienie dostępne są płaszczki z blachy ocynkowanej



*** na specjalne zamówienie

Wymiar nominalny ŚREDNICA (mm)	Redukcja wysokość 100 mm, otwory Ø 3,2 mm, żłobienie [minus/minus] [plus/plus] [plus/minus]			Dekiel zakańczający pełny / dwuczściowy		
	Kod produktu	Redukcja	Dostępność	Kod produktu	Dekiel	Dostępność
		cena zł/szt.			cena zł/szt.	
70	7503-006070-100	na zapytanie	B	7504-006070-000	na zapytanie	
80	7503-006080-100	na zapytanie	B	7504-006080-000	na zapytanie	B
90	7503-006090-100	na zapytanie	B	7504-006090-000	na zapytanie	B
100	7503-006100-100	na zapytanie	B	7504-006100-000	na zapytanie	B
110	7503-006110-100	na zapytanie	B	7504-006110-000	na zapytanie	B
120	7503-006120-100	na zapytanie	B	7504-006120-000	na zapytanie	B
130	7503-006130-100	na zapytanie	B	7504-006130-000	na zapytanie	B
140	7503-006140-100	na zapytanie	B	7504-006140-000	na zapytanie	B
150	7503-006150-100	na zapytanie	B	7504-006150-000	na zapytanie	B
160	7503-006160-100	na zapytanie	B	7504-006160-000	na zapytanie	B
170	7503-006170-100	na zapytanie	B	7504-006170-000	na zapytanie	B
180	7503-006180-100	na zapytanie	B	7504-006180-000	na zapytanie	B
190	7503-006190-100	na zapytanie	B	7504-006190-000	na zapytanie	B
200	7503-006200-100	na zapytanie	B	7504-006200-000	na zapytanie	B
210	7503-006210-100	na zapytanie	B	7504-006210-000	na zapytanie	B
220	7503-006220-100	na zapytanie	B	7504-006220-000	na zapytanie	B
230	7503-006230-100	na zapytanie	B	7504-006230-000	na zapytanie	B
240	7503-006240-100	na zapytanie	B	7504-006240-000	na zapytanie	B
250	7503-006250-100	na zapytanie	B	7504-006250-000	na zapytanie	B
260	7503-006260-100	na zapytanie	B	7504-006260-000	na zapytanie	B
270	7503-006270-100	na zapytanie	B	7504-006270-000	na zapytanie	B
280	7503-006280-100	na zapytanie	B	7504-006280-000	na zapytanie	B
290	7503-006290-100	na zapytanie	B	7504-006290-000	na zapytanie	B
300	7503-006300-100	na zapytanie	B	7504-006300-000	na zapytanie	B
310	7503-006310-100	na zapytanie	B	7504-006310-000	na zapytanie	B
320	7503-006320-100	na zapytanie	B	7504-006320-000	na zapytanie	B
330	7503-006330-100	na zapytanie	B	3709-000330-000	na zapytanie	B
340	7503-006340-100	na zapytanie	B	7504-006340-000	na zapytanie	B
350	7503-006350-100	na zapytanie	B	7504-006350-000	na zapytanie	B
360	7503-006360-100	na zapytanie	B	7504-006360-000	na zapytanie	B
370	7503-006370-100	na zapytanie	B	7504-006370-000	na zapytanie	B
380	7503-006380-100	na zapytanie	B	7504-006380-000	na zapytanie	B
390	7503-006390-100	na zapytanie	B	7504-006390-000	na zapytanie	B
400	7503-006400-100	na zapytanie	B	7504-006400-000	na zapytanie	B
410	7503-006410-100	na zapytanie	B	7504-006410-000	na zapytanie	B
420	7503-006420-100	na zapytanie	B	7504-006420-000	na zapytanie	B
430	7503-006430-100	na zapytanie	B	7504-006430-000	na zapytanie	B
440	7503-006440-100	na zapytanie	B	7504-006440-000	na zapytanie	B
450	7503-006450-100	na zapytanie	B	7504-006450-000	na zapytanie	B
460	7503-006460-100	na zapytanie	B	7504-006460-000	na zapytanie	B
470	7503-006470-100	na zapytanie	B	7504-006470-000	na zapytanie	B
480	7503-006480-100	na zapytanie	B	7504-006480-000	na zapytanie	B
490	7503-006490-100	na zapytanie	B	7504-006490-000	na zapytanie	B
500	7503-006500-100	na zapytanie	B	7504-006500-000	na zapytanie	B
510	7503-006510-100	na zapytanie	B	7504-006510-000	na zapytanie	B
520	7503-006520-100	na zapytanie	B	7504-006520-000	na zapytanie	B
530	7503-006530-100	na zapytanie	B	7504-006530-000	na zapytanie	B
540	7503-006540-100	na zapytanie	B	7504-006540-000	na zapytanie	B
550	7503-006550-100	na zapytanie	B	7504-006550-000	na zapytanie	B
560	7503-006560-100	na zapytanie	B	7504-006560-000	na zapytanie	B
570	7503-006570-100	na zapytanie	B	7504-006570-000	na zapytanie	B
580	7503-006580-100	na zapytanie	B	7504-006580-000	na zapytanie	B
590	7503-006590-100	na zapytanie	B	7504-006590-000	na zapytanie	B
600	7503-006600-100	na zapytanie	B	7504-006600-000	na zapytanie	B
610	7503-006610-100	na zapytanie	B	7504-006610-000	na zapytanie	B
620	7503-006620-100	na zapytanie	B	7504-006620-000	na zapytanie	B
630	7503-006630-100	na zapytanie	B	7504-006630-000	na zapytanie	B
640	7503-006640-100	na zapytanie	B	7504-006640-000	na zapytanie	B
650	7503-006650-100	na zapytanie	B	7504-006650-000	na zapytanie	B

Definicja dostępności - patrz strona 4

Przewody grzewcze

Elektryczne przewody grzewcze o stałej oporności, wyposażone w odpowiednie sterowniki zabezpieczające instalacje przed zamarzaniem



Korzyści

- Pewne zabezpieczenie instalacji przed zamarzaniem
- Utrzymanie stałej temperatury czynnika
- Łatwy i szybki montaż

Zastosowanie

- Ochrona przed zamarzaniem:
 - rur wodociągowych i / lub wodomierzy, odpływów kondensatu, sieci przeciwpożarowych, tymczasowych linii wodnych na budowach, rur wodnych w gospodarstwach rolnych, pomp, zaworów, zewnętrznych kranów wodnych, instalacji wodnej na łodziach

Rodzaje Produktu

ThermaLint

W pełni zautomatyzowany zespół grzewczy z wbudowanym termostatem, przeznaczony do ogrzewania stałych długości rur

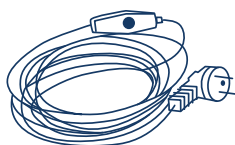

ThermaLint Tracing

Kabel grzewczy o określonej długości oraz zewnętrzny termostat z cylindrycznym sensorem

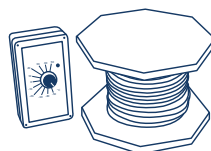

Dodatkowo w ofercie dostępne kable samoregulujące

Dane Techniczne

ThermaLint

Właściwości	Jednostka	Wartość
Właściwości fizyczne		
Konstrukcja	-	Dwużyłowy system zasilany jednostronnie (zimna część)
Wersja	-	Elastyczny kabel grzewczy o różnych długościach, podwójnie izolowany, uziemiony opłotem z miedzi
Przewód zasilający	mm ²	3x0,75
Długość przewodu zasilającego	m	2 (z wtyczką)
Termostat	-	Wbudowany (chroniony zamkniętą obudową)
Kolor	-	Przewód zasilający - czarny Kabel grzewczy - czerwony
Właściwości zasilające		
Moc	W/m	16
Zasilanie	V AC	230
Właściwości temperaturowe		
Zakres temp. pracy termostatu – włączanie/wyłączanie	°C	+3/ +12

Aktualne dopuszczenia, aprobaty, atesty, raporty z badań technicznych dostępne na stronie www.thermaflex.com/pl

Dane Techniczne

ThermaLint Tracing

Właściwości	Jednostka	Wartość
Właściwości fizyczne		
Konstrukcja	-	Dwużyłowy system zasilany jednostronnie (zimna część)
Wersja	-	Elastyczny kabel grzewczy o różnych długościach, podwójnie izolowany, uziemiony opłotem z miedzi
Przewód zasilający	mm ²	3x0,75 (18,36,48,61,73m), 3x1,0 (146m)
Długość przewodu zasilającego	m	2
Termostat	-	Zewnętrzny, wyposażony w czujnik temperatury
Kolor	-	Przewód zasilający - czarny Kabel grzewczy - czerwony
Właściwości zasilające		
Moc	W/m	16
Zasilanie	V AC	230
Właściwości temperaturowe		
Zakres regulacji pracy termostatu	°C	0 - 40

Aktualne dopuszczenia, aprobaty, atesty, raporty z badań technicznych dostępne na stronie www.thermaflex.com/pl

ThermaLint ⁽¹⁾, ThermaLint Tracing ⁽²⁾

¹ Elektryczny kabel grzejny zabezpieczający rury przed zamarzaniem, sterowany automatycznie wbudowanym termostatem.

² Elektryczny kabel grzejny sterowany zewnętrznym elektronicznym termostatem i cylindrycznym czujnikiem.

Zaprojektowany dla zabezpieczenia rur przed zamarzaniem lub utrzymania stałej temperatury czynnika.



Długość kabla (m)	ThermaLint			ThermaLint Tracing		
	Kod produktu	Cena / komplet	Dostępność	Kod produktu	Cena / komplet	Dostępność
1	7000-00001-000	251,43	A			
2	7000-00002-000	285,04	A			
4	7000-00004-000	315,74	A			
8	7000-00008-000	363,99	A			
12	7000-00012-000	425,39	A			
14	7000-00014-000	482,38	A			
18	7000-00018-000	530,64	A	7001-000018-000	1 522,51	B
24	7000-00024-000	609,54	A			
36	7000-00036-000	798,12	A	7001-000036-000	1 745,64	B
48	7000-00048-000	1 004,22	A	7001-000048-000	1 894,32	B
61	7000-00061-000	1 377,06	A	7001-000061-000	2 064,24	B
73				7001-000073-000	2 216,45	B
146				7001-000146-000	3 308,06	B

Dane Techniczne

Przewody samoregulujące

Właściwości	Jednostka	Wartość
Właściwości fizyczne		
Opis produktu	-	Samoregulujące przewody składające się z dwóch równoległych przewodów osadzonych w półprzewodzącej samoregulującej matrycy. Moc uzależniona jest od temperatury w otoczeniu przewodu. Czym niższa temperatura, tym moc jest większa i odpowiednio maleje wraz ze wzrostem temperatury. Oznacza to, że kabel grzewczy samoczynnie reaguje na zmiany warunków zewnętrznych. Dzięki temu przewody samoregulujące nie przegrzewają się i można je krzyżować. Konstrukcja przewodów umożliwia cięcie ich na dowolne długości jak również łączenie. Należy jednak pamiętać o zachowaniu maksymalnej długości obwodu dla danego typu kabla, uzależnionej również od zastosowanego wyłącznika (typ C) i planowanej temperatury załączenia obwodu grzewczego.
Wymiary	-	W zależności od rodzaju kabla
Rodzaje kabli		
ThermTrace	-	Przewody samoregulujące
SelfTec	-	Przewody samoregulujące
Właściwości zasilające		
Moc	W	od 10 - 60
Napięcie znamionowe	V	230
Właściwości temperaturowe		
Maksymalna temp. pracy	°C	do 210 (w zależności od rodzaju kabla)
Zastosowanie		
Systemy przewodów grzewczych w połączeniu z izolacją stosuje się do ochrony przed zamarzaniem:		
<ul style="list-style-type: none"> - instalacji wodociągowych - rurociągów kanalizacji sanitarnej i deszczowej - instalacji przeciwpożarowych: tryskaczowych i hydrantowych - rurociągów instalacji klimatyzacyjnych - zbiorników wody 		
Przewody grzewcze stosowane są również do podtrzymania i podniesienia temperatury rurociągów przemysłowych.		

Aktualne dopuszczenia, aprobaty, atesty, raporty z badań technicznych dostępne na stronie www.thermaflex.com/pl

Przewody grzewcze

Kod produktu	Indeks	Opis	Jednostka	Cena	Dostępność	"Strefa EX"
Przewody grzewcze samoregulujące niskotemperaturowe ThermTrace Miro (TTM) do 65°C						
7002-011005-021	11TTM-2-BO	11TTM - 11 W/m w temp. 5°C (maks. dług. obwodu w temp. załączenia -10°C przy zabezpieczeniu 16 A - 105 m)	m	32,05	B	---
7002-017005-021	17TTM-2-BO	17TTM 17 W/m w temp. 5°C (maks. dług. obwodu w temp. załączenia -10°C przy zabezpieczeniu 16 A - 90 m)	m	32,05	B	---
Przewody grzewcze samoregulujące niskotemperaturowe ThermTrace Lite (TTL) do 65°C/85°C						
7002-017005-031	17TTL-2-BO	17TTL 17 W/m w temp. 5°C (maks. dług. obwodu w temp. załączenia -10°C przy zabezpieczeniu 16 A - 113 m)	m	40,71	B	EX
7002-023005-031	23TTL-2-BO	23TTL 23 W/m w temp. 5°C (maks. dług. obwodu w temp. załączenia -10°C przy zabezpieczeniu 16 A - 76 m)	m	40,71	B	EX
7002-028005-031	28TTL-2-BO	28TTL 28 W/m w temp. 5°C (maks. dług. obwodu w temp. załączenia -10°C przy zabezpieczeniu 16 A - 62 m)	m	40,71	B	EX
Przewody grzewcze samoregulujące niskotemperaturowe ThermTrace Regular (TTR) do 65°C/85°C						
7002-020010-011	20TTR-2-BO	20TTR 20 W/m w temp. 10°C (maks. dług. obwodu w temp. załączenia -10°C przy zabezpieczeniu 16 A - 101 m)	m	59,61	B	EX
7002-033010-011	33TTR-2-BO	33TTR 33 W/m w temp. 10°C (maks. dług. obwodu w temp. załączenia -10°C przy zabezpieczeniu 16 A - 62 m)	m	59,61	B	EX
7002-040010-011	40TTR-2-BO	40TTR 40 W/m w temp. 10°C (maks. dług. obwodu w temp. załączenia -10°C przy zabezpieczeniu 16 A - 46 m)	m	59,61	B	EX
7002-020010-012	20TTR-2-BOT	20TTR 20 W/m w temp. 10°C (maks. dług. obwodu w temp. załączenia -10°C przy zabezpieczeniu 16 A - 101 m)	m	71,62	B	EX
7002-033010-012	33TTR-2-BOT	33TTR 33 W/m w temp. 10°C (maks. dług. obwodu w temp. załączenia -10°C przy zabezpieczeniu 16 A - 62 m)	m	71,62	B	EX
7002-040010-012	40TTR-2-BOT	40TTR 40 W/m w temp. 10°C (maks. dług. obwodu w temp. załączenia -10°C przy zabezpieczeniu 16 A - 46 m)	m	71,62	B	EX
Przewody grzewcze samoregulujące wysokotemperaturowe ThermTrace Super (TTS) do 120°C/210°C						
7002-010010-042	10 TTS-2-BOT	10TTS - 10 W/m w temp. 10°C (maks. dług. obwodu w temp. załączenia -10°C przy zabezpieczeniu 20 A - 183 m)	m	155,75	B	EX
7002-015010-042	15 TTS-2-BOT	15TTS - 15 W/m w temp. 10°C (maks. dług. obwodu w temp. załączenia -10°C przy zabezpieczeniu 20 A - 145 m)	m	155,75	B	EX
7002-020010-042	20 TTS-2-BOT	20TTS - 20 W/m w temp. 10°C (maks. dług. obwodu w temp. załączenia -10°C przy zabezpieczeniu 20 A - 125 m)	m	155,75	B	EX
7002-030010-042	30 TTS-2-BOT	30TTS - 30 W/m w temp. 10°C (maks. dług. obwodu w temp. załączenia -10°C przy zabezpieczeniu 20 A - 93 m)	m	155,75	B	EX
7002-045010-042	45 TTS-2-BOT	45TTS - 45 W/m w temp. 10°C (maks. dług. obwodu w temp. załączenia -10°C przy zabezpieczeniu 20 A - 63 m)	m	155,75	B	EX
7002-060010-042	60 TTS-2-BOT	60TTS - 60 W/m w temp. 10°C (maks. dług. obwodu w temp. załączenia -10°C przy zabezpieczeniu 20 A - 47 m)	m	155,75	B	EX
Przewody grzewcze samoregulujące SelfTec - Elektra						
7002-010010-110	SelfTec PRO 10	SelfTec PRO 10 - samoregulujący przewód grzewczy 10W/m w temp. 10°C (maks. dług. obwodu w temp. załączenia 0°C przy zabezpieczeniu 16 A - 145 m)	m	72,85	B	
7002-020010-110	SelfTec PRO 20	SelfTec PRO 20 - samoregulujący przewód grzewczy 20W/m w temp. 10°C (maks. dług. obwodu w temp. załączenia 0°C przy zabezpieczeniu 16 A - 85 m)	m	72,85	B	
7002-033010-110	SelfTec PRO 33	SelfTec PRO 33 - samoregulujący przewód grzewczy 33W/m w temp. 10°C (maks. dług. obwodu w temp. załączenia 0°C przy zabezpieczeniu 20 A - 72 m)	m	101,97	B	
7002-030010-120	SelfTec TC	SelfTec PRO TC - samoregulujący przewód grzewczy 30W/m w temp. 10°C Temperatura pracy/ekspozycji +110°C/+130°C (maks. dług. obwodu w temp. załączenia 0°C przy zabezpieczeniu 20 A - 104 m)	m	198,92	B	

Definicja dostępności - patrz strona 4

Przewody grzewcze

Kod produktu	Indeks	Opis	Jednostka	Cena	Dostępność	"Strefa EX"
Akcesoria do przewodów grzewczych						
7070-000001-031	FS/KIT-TP	Zestaw połączeniowy i zakończeniowy do przewodów samoregulujących ThermTrace	kpl.	63,54	B	
7070-000002-032	ECM25-PRO	Zestaw połączeniowy i zakończeniowy do przewodów SelfTec z wpustem M25	kpl.	63,95	B	
7070-000001-032	EC-PRO	Zestaw połączeniowy i zakończeniowy EC-PRO do przewodów SelfTec	kpl.	59,54	B	
7070-007001-500	FX/JB	Puszka przyłączeniowa 7 wejściowa IP54	szt.	60,03	B	
7070-003002-500	KF 5045 PRO	Puszka przyłączeniowa KF 5045 PRO	szt.	123,11	B	
7070-000001-600	BT-PRO	Wspornik montażowy do regulatora UTR 60	szt.	126,71	B	
7070-000001-610	BKF-PRO	Wspornik montażowy do puszek przyłączeniowej	szt.	108,98	B	
7070-000001-920	EK PRO	Wejście pod izolację EK PRO	szt.	86,37	B	
7072-050050-210	Alu 50/40RF	Taśma aluminiowa samoprzylepna 50m/rolka	rolka	64,02	B	
7070-000004-400		Naklejka ostrzegawcza arkusz 20 szt	arkusz	21,00	B	
7070-000001-033	FS/KIT-EX3	FS/KIT-EX3 Zestaw przyłączeniowy do strefy EX	szt.	277,79	B	EX
7070-004001-510	FX/BJE2	Puszka przyłączeniowa w wykonaniu EX - 4 wyjścia	szt.	694,20	B	EX
Regulatory						
7040-020002-011	ES10D	Regulator elektroniczny ES10D. Montaż szyna DIN. Dopuszczalne obciążenie 20 A.	szt.	300,01	B	
7040-016001-001	UTR 60 PRO	Regulator UTR 60 PRO IP 65. Montaż ścienny. Dopuszczalne obciążenie 16 A.	szt.	887,74	B	
7040-016001-011	ETV 1991	Regulator elektroniczny ETV 1991, montaż szyna DIN, czujnik temperatury w komplecie. Dopuszczalne obciążenie 16 A.	szt.	523,43	B	
7040-000001-300	ETF-744/99	Zewnętrzny czujnik temperatury powietrza w hermetycznej obudowie ETF-744/99	szt.	334,95	B	
7040-000001-101	ERT 544405	Regulator mechaniczny ERT 544405 - czujnik temp. powietrza	szt.	216,41	B	
7040-000001-103		Regulator mechaniczny do strefy EX	szt.	na zapytanie	B	EX

SpecialFoam

W pełni nadające się do recyklingu materiały z pianki PE w postaci profesjonalnych wypełnień szczelin budowlanych oraz specjalnie zaprojektowanych profili opakowaniowych



Korzyści

- Budowa zamknięto-komórkowa
- Szeroki asortyment dostosowany do potrzeb klienta
- Szeroki zakres zastosowań
- Wysoka elastyczność i łatwość stosowania

Zastosowanie

- ThermaRod - Wypełnienie przestrzeni przy montażu okien, drzwi, itp.
- ProFoam - Dzięki swojemu kształtowi i właściwościom elastycznym profile stosuje się do ochrony i pakowania produktów o różnorodnych kształtach i rozmiarach

Rodzaje Produktu

ThermaRod

Sznury PE

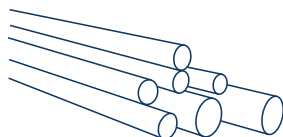

ProFoam – profile opakowaniowe

Profile opakowaniowe dostępne w różnych kształtach

Profil U

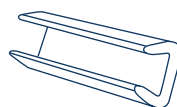

Profil UT

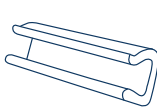

Profil MS

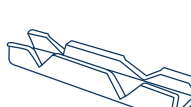

Packing corner

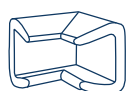

Profil TS

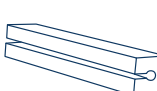

Profil L

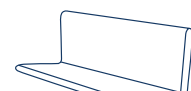

Dane Techniczne

ThermaRod

Właściwości	Jednostka	Wartość	Metoda testu
Właściwości fizyczne			
Tolerancje średnic	-	Zgodne	-
Gęstość	kg/m ³	21-27	-
Struktura	-	Drobne, zamknięte komórki	Analiza cyfrowa
Kolor	-	Szary	-
Właściwości mechaniczne			
Wytrzymałość na rozciąganie	kPa	≥250	PN-EN ISO 1798:2009
Wydłużenie względne przy zerwaniu	%	≥35	v = 500 mm/min
Właściwości odporności na wodę			
Paroszczelność	-	Zapobiega osadzeniu pary wodnej przy zastosowaniu do profili okiennych, na balkonach	
Kompatybilność materiałowa z podłożami:			
drewno, pvc, piaskowiec, cegła, beton		brak widocznych zmian powierzchni spoiny	EAD 320001-00-0605

Aktualne dopuszczenia, aprobaty, atesty, raporty z badań technicznych dostępne na stronie www.thermaflex.com/pl

Dane Techniczne

ProFoam

Właściwości	Jednostka	Wartość	Metoda testu
Właściwości fizyczne			
Tolerancja wymiarowa	-	Zgodna	-
Gęstość	kg/m ³	24-33	-
Struktura	-	Drobne, zamknięte komórki	Analiza cyfrowa
Kolor	-	niebieski, żółty (w zależności od rodzaju produktu)	-
Zapach	-	Neutralny	
Właściwości termiczne			
Max. temperatura stosowania	°C	+95	-

Aktualne dopuszczenia, aprobaty, atesty, raporty z badań technicznych dostępne na stronie www.thermaflex.com/pl

ThermaRod

Sznury PE o przekroju koła



dla średnic Ø 6-13 mm
– szpula 30x50 cm
dla średnic Ø 15-30 mm
– szpula 50x100 cm
dla średnic Ø 35-70 mm
– worek foliowy 200 cm

Kod produktu	Średnica	Opis	Cena/mb	mb / opak.	Dostępność
5800-601000-010	6 mm	D-6	0,50	1000	A
5800-800550-010	8 mm	D-8	0,52	550	A
5800-100350-010	10 mm	D-10	0,58	350	A
5800-130200-010	13 mm	D-13	0,66	200	B
5800-151000-010	15 mm	D-15	0,79	1000	A
5800-200600-010	20 mm	D-20	1,05	600	A
5800-250400-010	25 mm	D-25	1,46	400	A
5800-300250-010	30 mm	D-30	1,69	250	A
5800-035100-110	35 mm	D-35	2,13	100	C
5800-040200-210	40 mm	D-40	2,64	100	A
5800-050200-210	50 mm	D-50	5,51	50	A
5800-060200-210	60 mm	D-60	7,59	50	A
5800-070200-210	70 mm	D-70	9,70	50	B

ThermaRod - półwałek

Sznury PE o przekroju półkola

Kod produktu	Opis	Cena/mb	mb/opak.	Dostępność
5051-030015-610	30/15	0,94	200	B
5051-035017-610	35/17	1,33	200	B
5051-040020-610	40/20	1,92	200	B
5051-050025-610	50/25	3,14	100	B
5051-060030-610	60/30	4,10	100	B
5051-070035-610	70/35	5,26	100	B

pakowane w worki foliowe

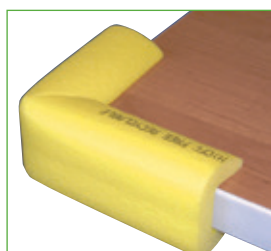

ProFoam - profile opakowaniowe

Produkt	Kod produktu	Opis	Cena / mb	mb / kart.	Dostępność
Profil U 	5001-007011-020	U7/11	0,97	720	C
	5001-018000-020	U-18	na zapytanie	400	C
	5001-030000-020	U-30	na zapytanie	208	C
	5001-040000-020	U-40	na zapytanie	160	C
Profil UT 	5000-005015-030	U5-15T	1,61	560	A
	5000-020006-020	U-20/6T	2,34	300	A
	5000-015025-030	U15-25T	1,95	320	A
	5000-025035-030	U25-35T	3,07	240	A
	5000-035045-030	U35-45T	3,49	180	A
	5000-045060-030	U45-60T	5,92	100	A
	5000-060080-030	U60-80T	8,78	80	A
	500-060085-031	U60-85T	9,02	80	A
	5000-080100-030	U80-100T	9,75	72	A
	5000-100120-030	U100-120T	13,43	44	A
	5001-030070-030	U 0/30-70T	5,90	100	A
	5000-045070-030	U45-70T	14,72	44	A
	Profil MS 	5000-005015-333	U5-15TMS	1,97	480
5000-015025-333		U15-25TMS	2,64	250	B
5000-025035-333		U25-35TMS	3,69	150	B
5000-035045-333		U35-45TMS	4,77	140	B
Packing corner 	5000-005015-230	U5-15TC	na zapytanie	900	B
	5000-015025-230	U15-25TC	na zapytanie	600	B
	5000-025035-230	U25-35TC	na zapytanie	450	B
	5000-035045-230	U35-45TC	na zapytanie	300	B
	5000-045060-230	U45-60TC	na zapytanie	500	B
	5000-060080-230	U60-80TC	na zapytanie	400	B
	5000-080100-230	U80-100TC	na zapytanie	280	B
	5000-100120-230	U100-120TC	na zapytanie	90	B

Definicja dostępności - patrz strona 4

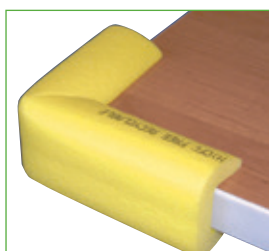

ProFoam - profile opakowaniowe

Produkt	Kod produktu	Opis	Cena / mb	mb / kart.	Dostępność
Profile TS 	5004-050000-020	TS50	2,01	400	A
	5004-050000-423	TS50 coil	na zapytanie	325	B
Profile L 	5002-050000-020	L50	1,51	400	A
	5002-075000-020	L75	4,61	170	A
	5002-060005-016	L 60 / 5 szary	1,25	400	B
Profil C 100x9 mm	5003-009010-016	C 100x9mm	2,09	220	A
Profile SYSTEM 	5005-030060-030	30/60	na zapytanie	140	C

Informacje techniczne

- Minimalne dopuszczalne grubości materiałów izolacyjnych
- Tabela doboru grubości mat izolacyjnych ThermaEco FRZ, ThermaSmart PRO
- Tabela doboru kabli



MINIMALNE DOPUSZCZALNE GRUBOŚCI MATERIAŁÓW IZOLACYJNYCH

zgodne z Rozporządzeniem Ministra Transportu, Budownictwa i Gospodarki Morskiej z dnia 5 lipca 2013 r. zmieniające rozporządzenie w sprawie warunków technicznych, jakim powinny odpowiadać budynki i ich usytuowanie ważne od 1.01.2014 r.

Rury Cu		Rury Fe			Minimalna grubość izolacji cieplnej dla materiałów o własnościach λ															
DN	Średnica zewn.	DN	Średnica zewn.	cale	Izolacje 0,035 W/mK				Izolacje 0,038 W/mK				Izolacje 0,040 W/mK				Izolacje 0,045 W/mK			
					50%		100%		50%		100%		50%		100%		50%		100%	
					Cu	Fe	Cu	Fe	Cu	Fe	Cu	Fe	Cu	Fe	Cu	Fe	Cu	Fe	Cu	Fe
DN	mm	DN	mm	cale	mm	mm	mm	mm	mm	mm	mm	mm	mm	mm	mm	mm	mm	mm	mm	mm
8	10	6	10,2	½	10	10	20	20	12	12	24	24	13	13	27	27	16	16	35	35
10	12				10		20		12		24		13		27		16		34	
10	15	8	13,5	¼	10	10	20	20	12	12	24	24	13	13	26	26	15	15	33	33
15	18	10	17,2	⅜	10	10	20	20	12	12	24	24	13	13	26	26	15	15	32	32
20	22	15	21,3	½	10	10	20	20	12	12	23	23	13	13	25	25	15	15	31	31
25	28	20	26,9	¾	15	10	30	20	17	12	35	23	19	12	38	25	22	14	48	30
32	35	25	33,7	1	15	15	30	30	17	17	35	35	19	19	38	38	22	22	46	46
40	42	32	42,4	1 ¼	20	15	40	30	23	17	46	35	25	18	51	37	29	21	62	45
		40	48,3	1 ½		20		40		23		46		24		50		29		61
50	54				25		50		28		58		31		63		36		77	
		50	60,3	2		25		50		28		57		30		63		36		76
60	64				30		60		34		69		37		75		43		93	
65	76	65	76,10	2 ½	33	33	65	65	37	37	75	75	40	40	81	81	47	47	99	99
80	89	80	88,9	3	40	40	80	80	45	45	92	92	49	49	100	100	57	57	123	123
100	108	100	114,3	4	50	50	100	100	56	56	115	115	61	61	125	125	72	72	154	153

^a Wartość współczynnika przewodzenia ciepła λ przy temperaturze +40°C

TABELA DOBORU GRUBOŚCI MAT IZOLACYJNYCH, ThermaEco FRZ, ThermaSmart PRO

dla instalacji wentylacyjnych i klimatyzacyjnych

Temperatura powietrza w przewodzie wentylacyjnym lub klimatyzacyjnym	Parametry powietrza w pomieszczeniu					
	Wilgotność względna jp		Wilgotność względna jp		Wilgotność względna jp	
	45%		65%		85%	
	Temperatura tp		Temperatura tp		Temperatura tp	
	12°C	32°C	12°C	32°C	12°C	32°C
	Grubość maty na zewnątrz kanału		Grubość maty na zewnątrz kanału		Grubość maty na zewnątrz kanału	
	mata	mata	mata	mata	mata	mata
°C	mm	mm	mm	mm	mm	
-20	7,5	10	15	25	45*	65*
-10	5	7,5	5	20	30	48*
0	5 ^z	5	5	13	13	38
12	5 ^z	5	5 ^z	7,5	5 ^z	25
16	5 ^z	5 ^z	5 ^z	5	5	20
18	5 ^z	5 ^z	5 ^z	5	5	15
20	5 ^z	5 ^z	5 ^z	5	7,5	13
22	5 ^z	5 ^z	5 ^z	5	10	10
30	5	5 ^z	5	5 ^z	25	5 ^z
32	5	5 ^z	7,5	5 ^z	25	5 ^z
34	5	5 ^z	7,5	5 ^z	25	5 ^z

z - grubość izolacji zalecana; * - izolacja wielowarstwowa

Uwaga: grubość izolacji dobrano wg programu Thermaflex 4.5 dla $\alpha = 9 \text{ W/m}^2 \text{ K}$ dla kryterium zapobiegania kondensacji pary wodnej na powierzchni przewodu wentylacyjnego lub klimatyzacyjnego. W szczególnych przypadkach należy stosować dodatkowe kryteria obliczeń dostępne w programie Thermaflex 4.5.

TABELA DOBORU KABLI

Temperatura czynnika 7 °C, temperatura otoczenia -25 °C i -20 °C							
Średnica rury stalowej	Średnica rury miedzianej	Średnica rury tworzywowej PP	GI	DK	GI	DK	
Kabel ThermaLint lub ThermaLint Tracing o mocy 16 W/m							
DN	zew. rury [mm]	zew. rury [mm]	zew. rury [mm]	-25°C		-20°C	
6	10,2	10		20	1	20	1
8	13,5	12/15		20	1	20	1
10	17,2	18	16	20	1	20	1
15	21,3	22	20	20	1	20	1
20	26,9	28	25	20	1	20	1
25	33,7	35	32	20	1	20	1
32	42,4	42	40	20	1	20	1
40	48,3			20	1	20	1
		54	50	20	1	20	1
50	60,3			20	1	20	1
		64	63	20	1	20	1
65	76,1	76	75	25	1	20	1
65	76,1	76	75	20	1,2	20	1
80	88,9	89	90	25	1,2	25	1
80		89	90	20	1,3	20	1,2
	88,9	108		20	1,5	20	1,3
100	114,3		110	20	1,5	20	1,3
100	114,3		110	25	1,4	20	1,5
125	139,7	133		20	1,8	20	1,5
150	159	159		20	2	20	1,7
200	219	219		25	2,3	25	2
250	273	267		25	2,8	25	2,3
300	323			25	3,2	25	2,7

GI – Grubość izolacji typu ThermaSmart PRO (mm); DK – Minimalna długość kabla na 1 mb rury (m)

Uwaga: Dobrane grubości izolacji dla odpowiednich średnic rur i długości kabli, są grubościami optymalnymi wynikającymi z wyliczeń teoretycznych i można je przyjąć jako minimalne grubości.

1. Postanowienia ogólne

- 1.1. Niniejsze ogólne warunki sprzedaży (dalej zwane „OWS”) mają zastosowanie do transakcji sprzedaży towarów, (dalej zwanych „towarami”), będących w ofercie Sprzedającego.
- 1.2. W niniejszych OWS następujące wyrażenia mają określone znaczenia: „Sprzedający” oznacza spółkę „Thermaflex Izolacji Sp. z o.o.” „Kupujący” oznacza osobę fizyczną bądź spółkę, która otrzymuje od Sprzedającego zamówiony towar.
- 1.3. OWS są dostępne na stronie internetowej Sprzedającego: www.thermaflex.com/pl
- 1.4. Niniejsze OWS stanowią integralną część każdego zamówienia złożonego przez Kupującego i przyjętego do realizacji przez Sprzedającego, zgodnie z postanowieniami pkt. 4 OWS, chyba, że Strony pisemnie postanowią inaczej.
- 1.5. Sprzedaż pomiędzy Stronami jest dokonywana na podstawie warunków określonych w zamówieniu i/lub odrębnej Umowie Sprzedaży pomiędzy Sprzedającym, a Kupującym i jej załącznikach oraz w niniejszych OWS, jak również na podstawie faktur Sprzedającego. Sprzedającego nie wiążą jakiegokolwiek zasady i warunki sprzedaży niemające pisemnego potwierdzenia lub akceptacji Sprzedającego. Jeżeli ogólne warunki i zasady sprzedaży są w konflikcie ze szczegółowymi warunkami i zasadami zawartej z Kupującym Umowy, za nadrzędne przyjmuje się Umowę Sprzedaży.
- 1.6. Niniejsze OWS uważa się za przyjęte i zaakceptowane przez Kupującego w momencie złożenia zamówienia na towary.

2. Cena

- 2.1. Cena sprzedaży jest ceną katalogową pomniejszoną o indywidualnie ustalone warunki handlowe (w tym rabaty), obowiązującą w dniu złożenia zamówienia.
- 2.2. Obowiązujący Cennik Katalogowy sprzedaży towarów jest dostępny w siedzibie Sprzedającego oraz na jego stronie internetowej pod adresem www.thermaflex.com/pl
- 2.3. Złożenie przez Kupującego zamówienia na towary oznacza jego zgodę na zakup tych towarów za cenę ustaloną zgodnie z pkt. 2.1 niniejszych OWS lub w cenie katalogowej, obowiązujących w dacie złożenia zamówienia oraz na fakturze VAT, wystawionej przez Sprzedającego, tytułem realizacji dostawy towaru.
- 2.4. Sprzedający może przydzielić Kupującemu limit sprzedażowy, ustalając jego wysokość. Wysokość przydzielonego limitu sprzedażowego zostanie określona w umowie sprzedaży, zawartej z Kupującym, a w przypadku zamówień jednostkowych, odpowiednio na w ofercie lub potwierdzeniu przyjęcia zamówienia przez Sprzedającego.
- 2.5. W razie przydzielenia Kupującemu limitu sprzedażowego Sprzedający zastrzega sobie prawo żądania jego zabezpieczenia poprzez złożenie weksla własnego in blanco, udzielenia gwarancji bankowej, bądź ubezpieczeniowej. Sprzedający uprawniony jest ponadto w każdym czasie do żądania przedstawienia przez Kupującego dokumentów określających jego sytuację finansową.
- 2.6. O ile nie zostało ustalone inaczej wszelkie koszty transportu ponad limitu sprzedażowego przydzielonego Kupującemu, ubezpieczenie towarów w trakcie transportu, koszty należnych podatków oraz odsetek, opłat celnych lub innych opłat rządowych obciążających sprzedaż ponosi Kupujący. Jakikolwiek wzrost wyżej wskazanych opłat, które są wnoszone w trakcie trwania Umowy, będą ponoszone przez Kupującego.
- 2.7. Łączna wartość nierozliczonych faktur sprzedaży, towaru wydanego i niezafakturowanego oraz złożonych przez Kupującego zamówień nie może przekroczyć przydzielonego Kupującemu limitu sprzedażowego.

3. Dokumenty

- 3.1. Standardowymi dokumentami, jakie wystawia Sprzedający jest faktura, dokument wydania oraz list przewozowy. Wszelka konieczna dokumentacja eksportowa (wywozowa), a o ile zajdzie taka potrzeba również Certyfikat Pochodzenia, zostanie przygotowana na życzenie Kupującego. Jeżeli na zakup towarów Sprzedającego jest konieczna licencja lub zgoda organu państwowego, uzyskanie ich leży w gestii Kupującego. W razie ich braku Sprzedający może odstąpić od sprzedaży, powiadamiając o tym fakcie pisemnie Kupującego. O ile nie zostało ustalone inaczej Sprzedający przedstawi konieczne dla Kupującego Certyfikaty, Atesty i Aprobaty swoich produktów wyłącznie na życzenie Kupującego.
- 3.2. Standardowymi dokumentami, jakie Kupujący zobowiązany jest przedłożyć Sprzedającemu jest zamówienie, dane dotyczące firmy, aktualny odpis KRS, bądź odpowiednio wydruk z Centralnej Ewidencji i Informacji o Działalności Gospodarczej, kopia zaświadczenia REGON i NIP.
- 3.3. Kupujący zobowiązany jest informować Sprzedającego o każdorazowej zmianie informacji zawartych w dokumentach wymienionych w pkt 3.2. i doręczenia zaktualizowanych dokumentów, ponosząc odpowiedzialność względem Sprzedającego za wszelkie szkody powstałe wskutek zaniechania wykonania tego obowiązku.

4. Dostawy

- 4.1. Zamówienie Kupującego wiąże Sprzedającego z chwilą potwierdzenia przyjęcia zamówienia do realizacji. Potwierdzenie przyjęcia zamówienia do realizacji przez Sprzedającego następuje wyłącznie w formie pisemnej na e-mail wskazany przez Kupującego w tym zamówieniu.
- 4.2. Dział Obsługi Klienta przyjmuje do realizacji zamówienia Kupującego przesłane wyłącznie w formie pisemnej na e-mail biura Sprzedającego. Zamówienia składane telefonicznie nie są przekazywane do realizacji do momentu pisemnego potwierdzenia przez Kupującego. Wszystkie zamówienia nadesłane do g. 12.00 są przekazywane do realizacji na Magazyn Sprzedającego w dniu nadesłania, o ile towar jest dostępny na Magazynie Sprzedającego. Wszystkie zamówienia nadesłane po g. 12.00 są przekazywane do realizacji na Magazyn Sprzedającego w dniu następnym po ich otrzymaniu, o ile towar jest dostępny na Magazynie Sprzedającego.
- 4.3. Magazyn w Zakładzie Sprzedającego, położony w Żarowie, przy ul. Przemysłowej 6 otwarty jest od g. 8.00 – 16.00. W tych godzinach możliwe jest odbieranie osobiste produktów oraz podstawianie własnych środków transportu / przewoźników zamówionych przez Kupującego. W przypadku odbioru towaru z Magazynu Sprzedającego przez przewoźnika zamówionego przez Kupującego, konieczna jest wcześniejsza awizacja godziny przyjazdu samochodu, danych kierowcy oraz numerów rejestracyjnych samochodu przewoźnika w Dziale Obsługi Klienta. Kupujący musi zaawizować samochód przewoźnika do g. 15.00 dnia poprzedzającego datę załadunku. W przypadku braku awizacji lub opóźnienia względem podanej godziny, Sprzedający może odmówić załadunku samochodu w danym dniu lub odesłać przewoźnika na koniec kolejki oczekującej na załadunek. Wszelkie koszty powstałe w wyniku oczekiwania przewoźnika na załadunek pokrywa Kupujący.
- 4.4. O ile Strony nie ustalą inaczej wszystkie produkty sprzedawane przez Sprzedającego wysyłane są na bazie FCA Żarów Incoterms 2000, co oznacza, że odpowiedzialność oraz ryzyko za towar przechodzi na Kupującego z chwilą załadowania towaru na samochód podstawiony przez przewoźnika. Dotyczy to zarówno dostaw, gdzie transport organizowany jest przez Sprzedającego jak i Kupującego. Jeśli Kupujący nie odbierze towaru w dniu dostawy w czasie określonym w Umowie lub w ogólnych warunkach sprzedaży Sprzedający ma prawo do przechowywania towarów w magazynie przez siebie wybrany, na koszt i ryzyko Kupującego.
- 4.5. Pracownicy Kupującego zobowiązani są przeliczyć całą dostawę i określić jej zgodność względem dokumentu, WZ, który towarzyszy dostawie, w obecności kierowcy firmy transportowej. Wszelkie niezgodności w dostawie względem dokumentu WZ muszą być odnotowane pisemnie na liście przewozowym lub Protokole niezgodnej dostawy i podpisane przez pracowników Kupującego oraz kierowcę.
- 4.6. Kupujący jest zobowiązany zgłosić niezgodność w dostawie Sprzedającemu niezwłocznie, jednak nie później niż 2 dni od dnia otrzymania dostawy. Sprzedający nie będzie uwzględniał reklamacji złożonej po upływie 2 dni od otrzymania dostawy oraz w przypadku braku pisemnego potwierdzenia niezgodnej dostawy przez pracowników Kupującego oraz kierowcę na dokumentach dostawy.
- 4.7. Jakiegokolwiek zastrzeżenia Kupującego, co do dostarczonych towarów nie zwalniają Kupującego od obowiązku odbioru tych towarów. W przypadku zastrzeżeń Kupujący jest uprawniony do zgłoszenia reklamacji w trybie procedury reklamacyjnej, określonej w pkt. 5 niniejszych OWS.
- 4.8. Odmowa odbioru zamówionych towarów przez Kupującego wiąże się z obowiązkiem zapłaty na rzecz Sprzedającego odszkodowania w postaci kary umownej w wysokości równej poniesionym przez Sprzedającego wszelkim kosztom związanym z nieodebraną dostawą, chyba, że Strony pisemnie postanowią inaczej

5. Badanie towaru. Postępowanie reklamacyjne

- 5.1. Informacje, które zawarte są w broszurach, ulotkach, katalogach Sprzedającego, bądź przekazywane w inny sposób, w wyniku przeprowadzanych testów laboratoryjnych bądź kontroli jakości, uważane są za dokładne i wiarygodne. Informacje te nie obarczają Sprzedającego odpowiedzialnością za niewłaściwą przydatność oraz problemy z planowaną aplikacją.
- 5.2. Kupujący jest zobowiązany zgłosić zastrzeżenia dotyczące jakości, wyłącznie w formie pisemnej na e-mail biura Sprzedającego, niezwłocznie po ich ujawnieniu, jednak nie później niż 12 miesięcy od daty zakupu.
- 5.3. Zgłoszenie reklamacji nie zwalnia Kupującego z obowiązku terminowej zapłaty należności z tytułu realizacji dostawy towarów przez Sprzedającego.
- 5.4. Sprzedający ponosi odpowiedzialność wyłącznie za wady jakościowe ukryte towarów, które zostały zamontowane przez Kupującego zgodnie z zaleceniami Sprzedającego, jako producenta oraz zgodnie z instrukcją montażu (dostępne m.in. na stronie Sprzedającego: www.thermaflex.com/pl)
- 5.5. Sprzedający zobowiązuje się sprawdzić wszystkie towary zgłoszone przez Kupującego, jako niespełniające deklarowanych przez Sprzedającego parametrów technicznych i jakościowych i rozpatrzyć reklamację kupującego w terminie 10 dni roboczych od dnia

dołączenia zgłoszenia reklamacyjnego, zgodnie z pkt. 5.2., o ile sprawdzenie zakwestionowanych parametrów technicznych nie będzie wymagało od Sprzedającego ingerencji osób lub instytucji trzecich. Bieg terminu do rozpatrzenia reklamacji ulega zawieszeniu na czas potrzebny na przeprowadzenie niezbędnych badań towaru przez Sprzedającego, bądź innych osób lub instytucji trzecich przez niego wskazanych. W takim przypadku obowiązywać będą terminy z góry określone przez te osoby. Kupujący zobowiązany jest umożliwić Sprzedającemu, pod rygorem utraty roszczeń reklamacyjnych, dokonania w terminie i miejscu ustalonym przez Strony badania reklamowanych towarów.

- 5.6. Przy wystąpieniu rozbieżności w ocenie jakości towarów, wiążący jest wynik badania dokonane przez niezależnego eksperta powołanego przez Strony.
- 5.7. W przypadku niezasadnionej reklamacji Sprzedający obciąża Kupującego kosztami w/w badań oraz wszelkimi innymi kosztami wynikającymi z postępowania reklamacyjnego. Uzasadniona reklamacja obciąża kosztami Sprzedającego.
- 5.8. W przypadku, zasadności reklamacji i potwierdzenia przez Sprzedającego, iż towar nie spełnia deklarowanych parametrów, Sprzedający według własnego wyboru zobowiązany będzie w miejsce reklamowanych towarów dostarczyć towary zgodne z deklarowanymi parametrami bądź dokonać zwrotu ceny sprzedaży towarów, zapłaconej przez Kupującego. Odpowiedzialność Sprzedawcy ograniczona jest wyłącznie do wartości reklamowanych towarów. Odpowiedzialność Sprzedającego ogranicza się do odpowiedzialności za dostarczone towary, nie obejmują roszczeń związanych z dodatkowymi pracami wynikającymi z wymiany reklamowanych towarów.
- 5.9. Sprzedający nie ponosi odpowiedzialności za uszkodzenia rur PEX, dostarczonych do zakładu Sprzedającego i ujawnione przez niego ogólnie podczas przyjęcia dostawy oraz szczegółowo określone i zliczone po rozpakowaniu palet z rurą, przed rozpoczęciem procesu produkcyjnego. Sprzedający nie ponosi odpowiedzialności za dostarczenie przez Kupującego krótszych odcinków rur PEX niż określono w wymagach produkcyjnych, tj. dodatkowe 2 m dla każdego zwoju. Sprzedający będzie mierzyć długość rury w trakcie procesu produkcyjnego. Odcinki uszkodzone oraz krótsze niż uzgodnione w umowie z Kupującym, nie zostaną poddane procesowi produkcyjnemu i zostaną zwrócone Kupującemu w transporcie z produktem gotowym. W celu określenia przydatności towaru do zamierzonego zastosowania, Kupujący powinien przetestować produkty w tym zakresie przed ich użyciem. Sprzedający nie ponosi odpowiedzialności za jakiegokolwiek straty, uszkodzenia bądź zaniechania spowodowane w dowolny sposób, czy też inne zagrożenia, które Kupujący powinien był ocenić po mających miejsce testach produktów.
- 5.10. Powyższe uprawnienia wyczerpują prawa Kupującego wobec Sprzedającego z tytułu rękojmi za wady towaru i w związku z tym dalej idącą odpowiedzialność Sprzedawcy z tego tytułu jest wyłączona.
- 5.11. W przypadku niedochowania terminów reklamacji, bądź zaniechania przez Kupującego pozostałych obowiązków określonych w pkt. 5.1 – 5.10, Kupujący traci uprawnienia z tytułu wad dostarczonych towarów

6. Płatności

- 6.1. Wszelkie roszczenia dotyczące kwot i ilości zafakturowanych przez Sprzedającego niezgodnych z ustaleniami pomiędzy Stronami, Kupujący jest zobowiązany zgłosić pisemnie Sprzedającemu niezwłocznie po otrzymaniu faktury, jednak nie później niż 14 dni od jej otrzymania. Po przekroczeniu tego terminu wszelkie roszczenia względem Sprzedającego uznaje się za nieważne. Jeśli nie ustalono inaczej, faktury Sprzedającego są płatne środkami pieniężnymi netto we wskazanym terminie po otrzymaniu faktury przez Kupującego. Sprzedający będzie naliczać odsetki ustawowe od niuregulowanych w terminie zobowiązań. W przypadku płatności za dostawy poza Europę w ujęciu geograficznym, naliczane będą odsetki w wysokości 1,5 punktów procentowych wyżej niż komercyjna stopa kredytu Citybank M.A. obowiązującego w Nowym Jorku na niezabezpieczonych pożyczkach mających 90 dni dojrzałości przez jej najbardziej odpowiedzialnego i znaczącego krajowego korporacyjnego kredytobiorcę. Jeżeli jakkolwiek faktura pozostaje niezapłacona w całości lub częściowo w terminie 15 dni po fakcie, w którym Sprzedający dokonał pisemnego wezwania Kupującego do zapłaty, Sprzedający ma prawo do pokrycia dodatkowych kosztów spowodowanych przez Kupującego, zwiększyć o 10% niuregulowane saldo na fakturach zgodnie z powyższymi warunkami.
- 6.2. Za datę dokonania płatności przyjmuje się datę uznania rachunku bankowego Sprzedającego kwotą brutto wskazaną na fakturze sprzedaży VAT.
- 6.3. W przypadku nieterminowej zapłaty lub przekroczenia przyznanego limitu sprzedażowego, Sprzedający ma prawo w trybie natychmiastowym cofnąć lub zmienić warunki przyznanego Kupującemu limitu sprzedażowego, cofnąć uprawnienia do otrzymywania rabatu od katalogowej ceny towarów oraz wstrzymać wszystkie planowane na rzecz Kupującego dostawy towarów. W przypadku cofnięcia przez Sprzedającego prawa Kupującego do korzystania z limitu sprzedażowego, wszelkie zobowiązania Kupującego względem Sprzedającego stają się natychmiast wymagalne niezależnie od jakichkolwiek uprzednich ustaleń poczynionych przez Strony.
- 6.4. Sprzedający zastrzega sobie prawo obciążenia Kupującego kosztami obsługi opóźnionych należności, których termin płatności upłynął, oraz wszelkimi kosztami związanymi z odzyskiwaniem wymagalnych wierzytelności Sprzedający od Kupującego z tytułu sprzedaży towarów. Kupujący wyraża zgodę na przetwarzanie swoich danych osobowych w celach ustalenia i utrzymania limitu sprzedażowego oraz w przypadku windykacji należności Sprzedającego.

7. Odstąpienie od Umowy

- 7.1. W przypadku braku zapłaty w dniu wymagalności, Sprzedający może odstąpić od Umowy w drodze oświadczenia w terminie 10 dni od wysłania formalnego powiadomienia.
- 7.2. Jeżeli sytuacja finansowa Kupującego jest zmienna lub niestabilna, Sprzedający ma prawo do odstąpienia od Umowy lub zażądania na piśmie odpowiedniego zabezpieczenia transakcji sprzedaży przez Kupującego. W przypadku, gdy dostawa ma być realizowana w ratach, Sprzedający ma prawo według własnego uznania do odroczenia lub odmówienia dalszej wysyłki lub całkowitego odstąpienia od Umowy w przypadku niewywiązywania się z warunków Umowy przez Kupującego.

8. Własność

- 8.1. Towary pozostają własnością Sprzedającego do momentu wpłaty całościowej kwoty, jaka została podana na fakturze lub w Umowie pomiędzy Sprzedającym a Kupującym. Niemniej jednak, Kupujący będzie w każdym przypadku, licząc od chwili dostarczenia, ponosił ryzyko zaginięcia oraz zniszczenia towarów. W przypadku przejścia towarów lub jakiegokolwiek innej interwencji osób trzecich, Kupujący jest zobligowany powiadomić o tym fakcie Sprzedającego w trybie natychmiastowym.
- 8.2. Do dnia pełnego spłacenia wartości zakupionych towarów Kupujący powinien – na żądanie Sprzedającego – natychmiastowo dostarczyć wskazany towar w miejsce wskazane przez Sprzedającego, na koszt Kupującego.

9. Siła Wyższa

- 9.1. W przypadku działań rządowych, aktów władzy, wojny, zamieszek, strajków, pożaru, wybuchu, wypadku na terenie zakładu, kataklizmu, braku środków transportu lub innych przyczyn bądź zdarzeń, czy to przewidywalnych czy nie, Umowa ulega zawieszeniu w okresie wspomnianych przeszkód, o ile niezdolność do dostarczenia została zgłoszona Kupującemu w formie pisemnej. Umowa nie zostanie zawieszona dla materiałów, które są już transportowane. Kupujący ma prawo do unieważnienia Umowy, która wygaśnie w ciągu 90 dni.

10. Postanowienia Końcowe

- 10.1. Każda transakcja sprzedaży zawarta na podstawie niniejszych OWS podlega prawu polskiemu.
- 10.2. W przypadku, gdy Kupującym jest osoba będąca konsumentem, do odpowiedzialności Sprzedającego z tytułu rękojmi za wady sprzedanych towarów oraz do pozostałych postanowień umownych zastosowanie będą miały odpowiednie przepisy obowiązującego prawa, dotyczące sprzedaży konsumenckiej.
- 10.3. Jakkolwiek odpowiedzialność Sprzedającego związana z zawarciem transakcji sprzedaży lub dokonaniem sprzedaży towarów, niezależnie od tytułu tej odpowiedzialności, nie obejmuje obowiązku Sprzedawcy naprawienia szkód dotyczących spodziewanych korzyści, utraconego zysku, strat produkcyjnych, utraty renomy rynkowej oraz odpowiedzialności Kupującego względem innych podmiotów.
- 10.4. Kupujący wyraża zgodę na gromadzenie i przetwarzanie jego danych osobowych przez Sprzedającego w celu realizacji transakcji sprzedaży zawartej na podstawie OWS. Zgoda obejmuje również przetwarzanie tych danych w przyszłości.
- 10.5. Udostępnianie OWS na stronie internetowej Sprzedającego, przesłanie ich Kupującemu drogą elektroniczną, kurierem lub wręczenie bezpośrednio Kupującemu jest jednoznaczne z zapoznaniem się Kupującego z warunkami OWS i ich akceptacją.
- 10.6. Wszelkie ewentualne spory wynikające z tytułu realizacji transakcji sprzedaży zawartych w oparciu o niniejsze OWS, rozstrzygane będą przez sądy powszechne, właściwe dla siedziby Sprzedającego
- 10.7. W sprawach niuregulowanych postanowieniami niniejszych OWS, będą mieć zastosowanie przepisy Kodeksu Cywilnego.

11. Uwagi

- 11.1. Kupujący jest niniejszym informowany o produktach, które klasyfikowane są, jako substancje niebezpieczne. Sprzedawca zakłada, iż Kupujący ze względu na prowadzoną działalność przemysłową i handlową, ma wystarczającą wiedzę i niezbędne doświadczenie w sposobie przechowywania oraz używania produktów Sprzedającego. Kupujący zobowiązuje się do przestrzegania ogólnych i osobistych środków zapobiegawczych, wymaganych przez przepisy ustawowe, wykonawcze oraz instrukcję stosowania, jak również do poinformowania swoich pracowników i klientów o występujących zagrożeniach. W zastosowaniu do wyżej wymienionej treści Sprzedawca dostarczy Kupującemu na jego życzenie dokument o nazwie MSDS zawierający rzetelne i wyczerpujące informacje dotyczące zawartości, stosowania, występujących potencjalnych zagrożeniach dla zdrowia i bezpieczeństwa stosując towary niebezpieczne. Kupujący i użytkownik nie są w żaden sposób zwolnieni z obowiązku sprawdzenia wymogów lub ich uzupełnienia w odniesieniu do informacji i prawa obowiązującego na terenie ich kraju.



WWW.THERMAFLEX.COM/PL

Thermaflex Izolacji Sp. z o.o.
ul. Przemysłowa 6, 58-130 Żarów
Poland